静岡市における公有地の拡大の推進に関する法律（公拡法）の手続きの流れ

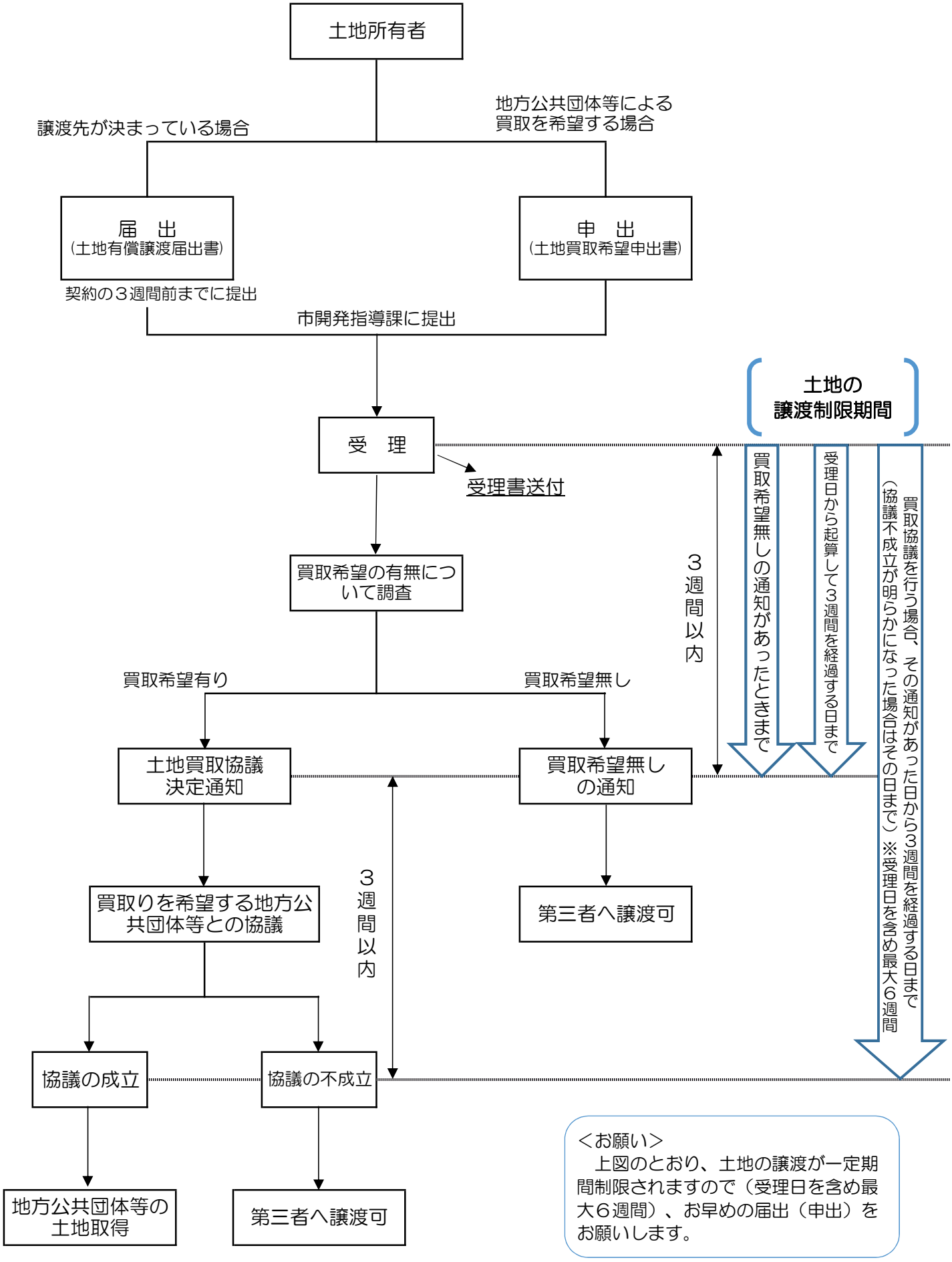

＜お願い＞
　上図のとおり、土地の譲渡が一定期間制限されますので（受理日を含め最大６週間）、お早めの届出（申出）をお願いします。