

平成 25 年度

税 務 統 計 書

静 岡 市

目 次

I 総 括

1. 市の概要

(1) 人口・世帯数・面積等（税制課）	1
(2) 市域の変遷（税制課）	2

2. 市の財政と市税

(1) 歳入・歳出決算額（税制課）	4
(2) 一般会計歳入決算額の推移（税制課）	6
(3) 平成25年度一般会計歳入当初予算額（税制課）	8
(4) 市税税目別決算額累年比較（税制課）	10
(5) 平成24年度市税決算額（税制課）	12
(6) 平成24年度市税決算概況（税制課）	14
(7) 税負担額累年比較（税制課）	16

3. 税務に関すること

(1) 税務機構（税制課）	17
(2) 事務分掌（税制課）	18
(3) 税務職員の配置状況（税制課）	20
(4) 税務職員年齢別調（税制課）	22
(5) 税務職員税務経験年数調（税制課）	22

II 賦 課

1. 市民税に関すること

(1) 個人市民税・県民税賦課額の推移（市民税課）	24
(2) 個人市民税納税義務者の推移（市民税課）	24
(3) 平成25年度個人市民税の納税義務者等に関する調（市民税課）	26
(4) 課税標準額段階別平成25年度分所得割額等に関する調（合計表）（市民税課）	26
(5) 個人市民税・県民税負担額累年比較（市民税課）	28
(6) 市民税特別徴収義務者数の推移（市民税課）	28
(7) 個人県民税払込確定あん分率の推移（税制課）	28
(8) 住民税課税最低限の事項別推移等（夫婦・子2人の給与所得者の場合）（市民税課）	30
(9) 法人市民税調定額の推移（現年課税分）（市民税課）	32
(10) 平成24年度法人市民税月別調定額（現年課税分）（市民税課）	32
(11) 法人市民税業態別調定額及び義務者数（市民税課）	33
(12) 法人市民税資本金別均等割額及び義務者数（市民税課）	33

2. 固定資産税に関すること	
(1) 固定資産税調定額等の推移（固定資産税課）	34
(2) 年度別評価等状況の推移（固定資産概要調書による）（固定資産税課）	35
(3) 土地に関する調、総括表（固定資産概要調書による）（固定資産税課）	36
(4) 宅地に関する調、法定免税点以上のもの（固定資産概要調書による）（固定資産税課）	38
(5) 市街化区域農地に関する調（固定資産概要調書による）（固定資産税課）	38
(6) 家屋に関する調、総括表（固定資産概要調書による）（固定資産税課）	40
(7) 家屋新增築状況（固定資産概要調書による）（固定資産税課）	42
(8) 家屋減少状況（固定資産概要調書による）（固定資産税課）	43
(9) 新築住宅等に対する減額状況（固定資産概要調書による）（固定資産税課）	44
(10) 償却資産に関する調（固定資産概要調書による）（固定資産税課）	46
(11) 国有資産等所在市交付金及び納付金の交付金額等に関する調（固定資産税課）	46
(12) 縦覧帳簿の縦覧及び縦覧期間中の固定資産課税台帳の閲覧状況（固定資産税課）	47
(13) 固定資産評価審査委員会審査申出処理状況（税制課）	48
3. 都市計画税・特別土地保有税に関すること	
(1) 都市計画税調定額等の推移（固定資産税課）	49
(2) 特別土地保有税調定額等の推移（税制課）	50
4. 諸税に関すること	
(1) 軽自動車税調定額の推移（現年課税分）（市民税課）	51
(2) 市たばこ税調定額等の推移（現年課税分）（市民税課）	52
(3) 鉱産税調定額等の推移（現年課税分）（市民税課）	52
(4) 入湯税調定額等の推移（現年課税分）（市民税課）	53
(5) 事業所税調定額等の推移（現年課税分）（市民税課）	53
5. 譲与税等に関すること	
(1) 譲与税の推移（税制課）	54
(2) 交付金の推移（税制課）	56
6. 手数料等に関すること（税制課）	58

Ⅲ 徴収

1. 収納に関すること	
(1) 市税滞納処分停止状況（県民税を含む）（納税課）	59
(2) 不納欠損処理状況（納税課）	60
(3) 財産差押処分等執行状況（県民税を含む）（納税課）	61
(4) 市税の徴収に要する経費調（税制課）	62

2. 口座振替納付状況に関すること	
(1) 口座振替納付状況（納税課）	64
(2) 納期内収入状況（納税課）	66
IV その他	
1. 税務関係証明書等発行状況（市民税課）	67
2. 平成24年度還付金処理状況（納税課）	68
3. 平成24年度還付未済額調（歳入）（納税課）	69
4. 市税に関する不服申立ての状況（税制課）	70
5. 静岡市手数料条例（抄）（税制課）	72
6. 税率等（平成25年度）（税制課）	74
7. 税率の変遷（平成11年度以降）（税制課）	78
8. 地方譲与税・県税交付金	
(1) 地方譲与税の概要（税制課）	82
(2) 県税交付金の概要（税制課）	83

【本書における注意事項】

- 1 平成16年度以前については、旧蒲原町及び旧由比町の数値を除いて記載してあります。
- 2 平成17年度から19年度については、旧由比町の数値を除いて記載してあります。

I 総 括

1. 市の概要

(1) 人口・世帯数・面積等

区 分		人 口			世帯数 世帯	面 積 k m ²	人口 密度 人	備 考
		男 人	女 人	計 人				
平成19年	静岡市	348,320	365,165	713,485	279,953	1,388.74	514	前年12月31日現在
平成20年	静岡市	347,544	364,645	712,189	282,355	1,411.81	504	前年12月31日現在
平成21年	静岡市	351,319	368,855	720,174	287,985	1,411.81	510	前年12月31日現在
平成22年	静岡市	350,665	368,051	718,716	290,493	1,411.82	509	前年12月31日現在
平成23年	静岡市	349,846	367,323	717,169	292,938	1,411.82	508	前年12月31日現在
平成24年	静岡市	349,038	366,380	715,418	295,364	1,411.85	507	前年12月31日現在
平成25年	静岡市	351,520	369,963	721,483	301,980	1,411.93	511	前年12月31日現在

- (注) 1. 人口は、「住民基本台帳人口」による。
 2. 平成19年は旧由比町の数値を除く。
 3. 平成25年分から「住民基本台帳人口」外国人含む。

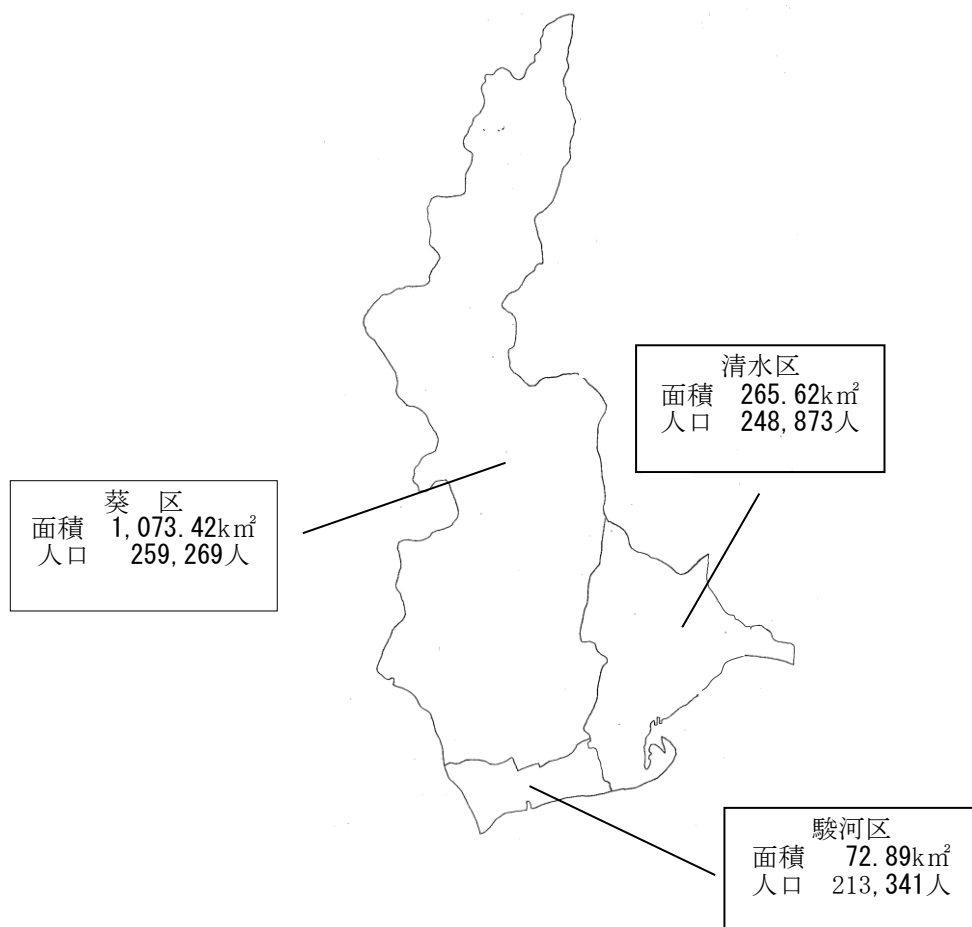

(2) 市域の変遷

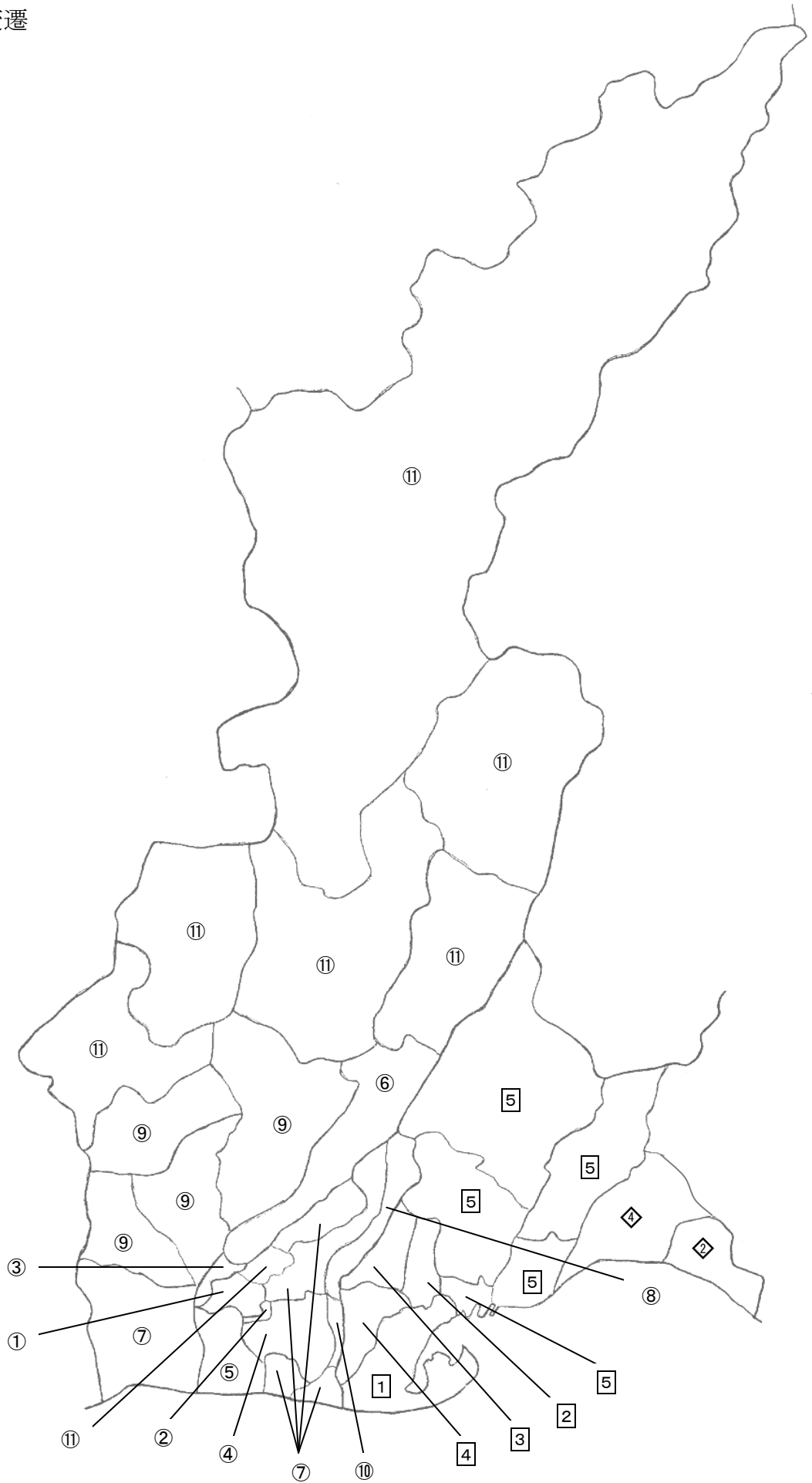

旧静岡市の合併の歴史

合併年月日	合併村	総面積(k㎡)
①明治 22. 4. 1	市制施行	4.36
②明治 41.10. 2	安倍郡豊田村南安東の一部	5.03
③明治 42. 7. 1	安倍郡南賤機村のうち安西、安西井宮、安西内・外新田 (残り南北賤機村は合併して賤機となる)	6.14
④昭和 3.10. 1	安倍郡豊田村	20.87
⑤昭和 4. 3. 1	安倍郡安東村、大里村	37.94
⑥昭和 7. 4. 1	安倍郡賤機村	73.34
⑦昭和 9.10. 1	安倍郡千代田村、麻機村、大谷村、久能村、長田村	147.88
⑧昭和 23. 4.10	庵原郡西奈村	159.96
⑨昭和 30. 6. 1	安倍郡美和村、服織村、中藁科村、南藁科村	293.89
⑩昭和 33. 4. 1	清水市中吉田、平沢の全区域並びに谷田、中之郷の一部	296.60
⑪昭和 44. 1. 1	安倍郡大河内村、梅ヶ島村、井川村、清沢村、大川村、玉川村	1,145.96
⑫平成 5. 1. 1	清水市大字中之郷、大字谷田の一部を編入、静岡市大字中吉田、大字谷田の一部を清水市に編入	1,145.96
⑬平成 9. 7. 1	国土地理院「全国都道府県市町村別面積調」に基づく総務庁統計局の推計面積に変更があったため	1,146.13
⑭平成 13. 2. 1	国土地理院「平成 12 年全国都道府県市町村別面積調」に基づく変更があったため	1,146.19

※国土地理院による公表の日付

旧清水市の合併の歴史

合併年月日	合併村	総面積(k㎡)
①大正 13. 2.11	市制施行	25.34
②昭和 29. 2.11	庵原郡飯田村	31.87
③昭和 29. 4. 1	庵原郡高部村	41.75
④昭和 30. 4. 1	有度郡有度村	55.00
昭和 33. 4. 1	中吉田、平沢の全区域並びに谷田、中之郷の一部を静岡市に編入	52.98
⑤昭和 36. 6.29	庵原郡袖師町、興津町、庵原村、小島村、両河内村	226.10
⑥昭和 45. 7. 1	国土地理院公表に基づき修正	226.56
⑦昭和 55.12. 2	袖師町の一部埋立	228.16
⑧昭和 59. 7. 9	横砂、興津清見寺町の一部埋立	228.17
⑨昭和 61. 9.30	袖師町、興津清見寺町の一部埋立	228.19
⑩昭和 63.10. 1	国土地理院公表に基づき修正	227.63
⑪平成 4. 7.24	港町一丁目の一部埋立	227.64
⑫平成 5. 1. 1	静岡市大字中吉田、大字谷田の一部を清水市に編入、清水市大字中之郷、大字谷田の一部を静岡市に編入	
⑬平成 6. 1.14	港町一丁目、港町二丁目、日の出町の一部埋立	227.65
⑭平成 11. 1.19	新港町の一部埋立	227.66

静岡市の合併の歴史

合併年月日	合併町	総面積(k㎡)
◇平成 15. 4. 1	旧静岡市及び旧清水市を廃し、その区域をもって静岡市とした	1,374.05
◇平成 18. 3.31	庵原郡蒲原町	1,388.74
◇平成 19. 2. 1	清水区興津清見寺町等の一部埋立	1,388.78
◇平成 20.11. 1	庵原郡由比町	1,411.81
◇平成 21. 1.30	国土地理院「平成 20 年全国都道府県市町村別の面積」に基づく変更	1,411.82
◇平成 23. 2. 1	国土地理院「平成 22 年全国都道府県市町村別の面積」に基づく変更	1,411.85
◇平成 23.10.21	清水区一部埋立	1,411.93

2. 市の財政と市税

(1) 歳入・歳出決算額

区 分	一 般 会 計		(C) 市税総額 千円	(C)	基 準 財 政		(D)
	(A)歳 入 千円	(B)歳 出 千円		(A) %	(D) 収入額 千円	(E) 需要額 千円	(E) %
平成18年度	259,325,671	250,745,978	120,515,887	46.5	106,302,518	117,462,230	90.5
平成19年度	273,223,066	264,674,212	128,301,853	47.0	109,248,858	116,950,255	93.4
平成20年度	289,561,252	280,183,506	130,002,730	44.9	110,630,857	119,104,511	92.9
平成21年度	302,683,517	296,281,330	124,897,427	41.3	105,462,415	115,394,498	91.4
平成22年度	276,762,153	268,189,683	125,007,849	45.2	98,647,886	111,084,359	88.8
平成23年度	282,262,305	273,800,749	124,815,702	44.2	101,308,826	112,876,991	89.8
平成24年度	286,719,438	278,765,944	124,448,566	43.4	100,551,040	112,826,721	89.1
平成25年度	266,400,000	266,400,000	122,400,000	45.9	101,520,319	112,972,466	89.9

(注) 平成25年度は、当初予算額。

平成24年度一般会計歳入決算額

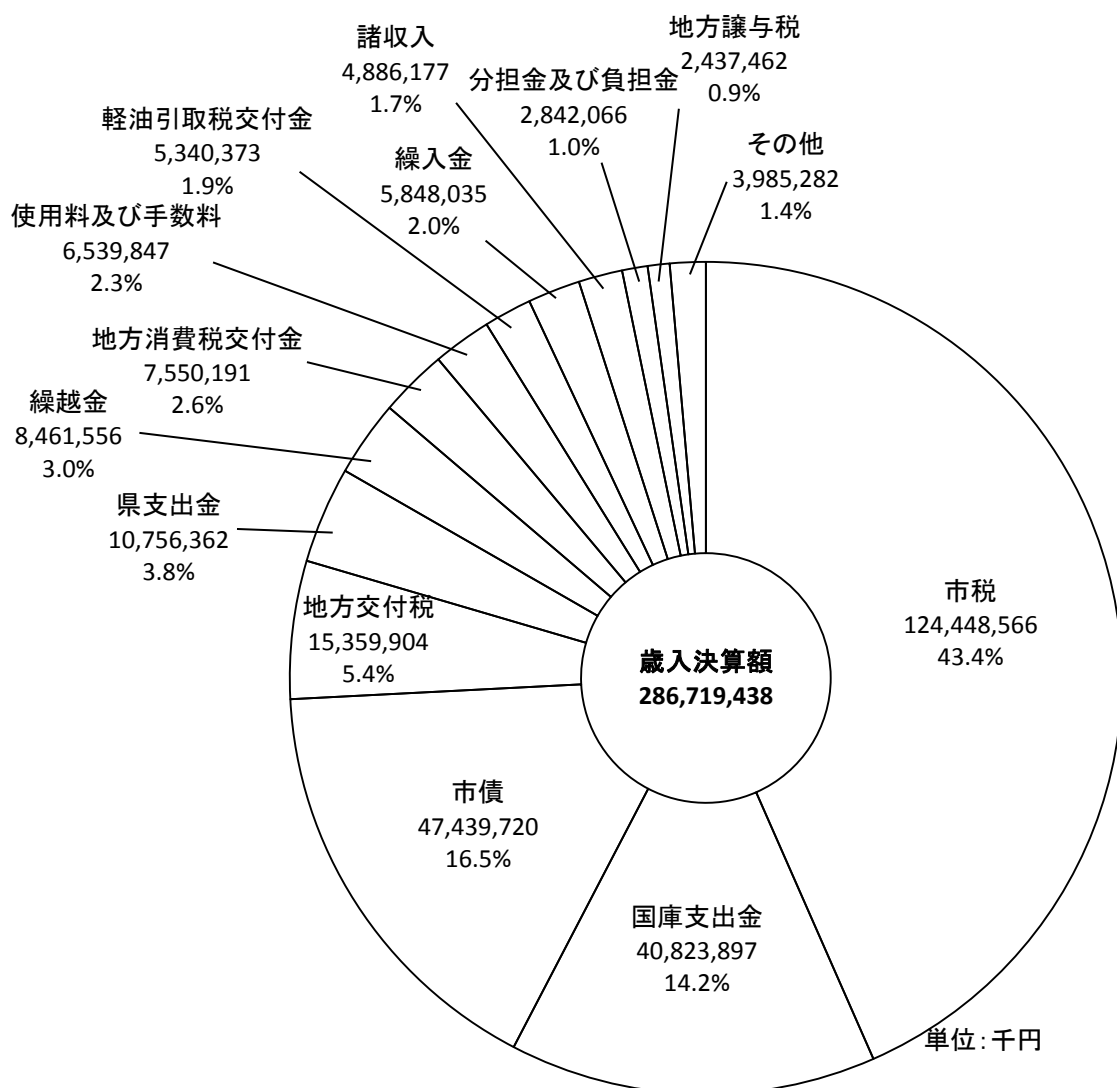

(2) 一般会計歳入決算額の推移

区 分	平成18年度		平成19年度		平成20年度	
	金 額 千円	構成比 %	金 額 千円	構成比 %	金 額 千円	構成比 %
市 税	120,515,887	46.5	128,301,853	47.0	129,350,290	45.1
地 方 譲 与 税	7,831,421	3.0	2,896,176	1.1	2,816,661	1.0
利 子 割 交 付 金	368,900	0.2	505,591	0.2	500,121	0.2
配 当 割 交 付 金	318,469	0.1	377,492	0.1	178,150	0.1
株式等譲渡所得割交付金	334,850	0.1	294,710	0.1	76,761	0.0
地方消費税交付金	7,858,002	3.0	7,670,268	2.8	7,115,944	2.5
ゴルフ場利用税交付金	32,248	0.0	33,427	0.0	37,367	0.0
特別地方消費税交付金	143	0.0	0	0.0	0	0.0
自動車取得税交付金	2,132,310	0.8	2,040,457	0.7	1,767,310	0.6
軽油引取税交付金	6,078,557	2.4	6,192,733	2.3	5,482,795	1.9
地方特例交付金	3,409,277	1.3	830,857	0.3	1,777,706	0.6
地方交付税	13,671,279	5.3	9,830,690	3.6	10,290,252	3.6
交通安全対策特別交付金	445,726	0.2	432,240	0.2	395,282	0.1
分担金及び負担金	2,885,590	1.1	2,772,601	1.0	2,929,752	1.0
使用料及び手数料	6,090,748	2.3	6,347,816	2.3	6,648,425	2.3
国庫支出金	28,496,560	11.0	33,149,946	12.1	36,214,781	12.6
県 支 出 金	7,726,073	3.0	9,763,810	3.6	9,824,134	3.4
財 産 収 入	1,016,376	0.4	1,148,999	0.4	989,650	0.3
寄 附 金	111,011	0.0	5,625	0.0	6,882	0.0
繰 入 金	1,712,781	0.7	5,943,610	2.2	7,150,497	2.5
繰 越 金	9,475,038	3.7	8,579,693	3.2	8,548,854	3.0
諸 収 入	5,311,225	2.0	5,560,772	2.0	7,115,893	2.5
市 債	33,503,200	12.9	40,543,700	14.8	47,828,800	16.7
総 計	259,325,671	100.0	273,223,066	100.0	287,046,307	100.0

(注) 平成20年度は、旧由比町の数字を合算したものである。

平成21年度		平成22年度		平成23年度		平成24年度	
金額	構成比	金額	構成比	金額	構成比	金額	構成比
千円	%	千円	%	千円	%	千円	%
124,897,427	41.3	125,007,849	45.2	124,815,702	44.2	124,448,566	43.4
2,732,670	0.9	2,681,071	1.0	2,572,313	0.9	2,437,462	0.9
428,642	0.1	387,725	0.1	323,227	0.1	292,232	0.1
142,757	0.1	175,982	0.1	197,533	0.1	226,520	0.1
78,713	0.0	65,184	0.0	56,699	0.0	61,128	0.0
7,541,783	2.5	7,528,828	2.7	7,539,852	2.7	7,550,191	2.6
37,513	0.0	35,372	0.0	33,428	0.0	33,128	0.0
0	0.0	0	0.0	0	0.0	0	0.0
1,071,438	0.4	924,466	0.3	770,487	0.3	981,611	0.3
5,813,393	1.9	5,967,198	2.2	6,123,432	2.2	5,340,373	1.9
1,595,198	0.5	1,312,171	0.5	1,229,615	0.4	472,360	0.2
12,956,941	4.3	14,976,089	5.4	14,893,525	5.3	15,359,904	5.4
404,626	0.1	390,099	0.1	386,801	0.1	391,417	0.1
2,995,965	1.0	2,924,648	1.1	2,844,205	1.0	2,842,066	1.0
6,888,061	2.3	6,738,336	2.4	6,441,881	2.3	6,539,847	2.3
54,065,769	17.9	40,258,971	14.6	43,234,783	15.3	40,823,897	14.2
10,034,552	3.3	11,905,827	4.3	10,658,598	3.8	10,756,362	3.8
1,329,345	0.4	912,320	0.3	1,139,644	0.4	1,523,079	0.5
36,521	0.0	491,229	0.2	62,797	0.0	3,807	0.0
4,427,058	1.5	2,012,981	0.7	5,537,094	2.0	5,848,035	2.0
9,236,375	3.0	6,402,187	2.3	8,572,470	3.0	8,461,556	3.0
5,161,228	1.7	5,208,047	1.9	4,661,154	1.7	4,886,177	1.7
50,807,542	16.8	40,455,573	14.6	40,167,065	14.2	47,439,720	16.5
302,683,517	100.0	276,762,153	100.0	282,262,305	100.0	286,719,438	100.0

(3) 平成25年度一般会計歳入当初予算額

(単位：千円・%)

区 分	予 算 額	構 成 比
1 市 税	122,400,000	45.9
(1) 市 民 税	49,961,000	18.8
個 人	39,883,000	15.0
法 人	10,078,000	3.8
(2) 固 定 資 産 税	52,259,000	19.6
固 定 資 産 税	51,949,000	19.5
交 納 付 金	310,000	0.1
(3) 軽 自 動 車 税	1,083,000	0.4
(4) 市 た ば こ 税	4,829,000	1.8
(5) 鉱 産 税	68	0.0
(6) 特別土地保有税	1	0.0
(7) 入 湯 税	24,931	0.0
(8) 事 業 所 税	3,762,000	1.4
(9) 都 市 計 画 税	10,481,000	3.9
2 地 方 譲 与 税	2,346,000	0.9
3 利 子 割 交 付 金	256,000	0.1
4 配 当 割 交 付 金	225,000	0.1
5 株 式 等 譲 渡 所 得 割 交 付 金	59,000	0.0
6 地 方 消 費 税 交 付 金	7,258,000	2.7
7 ゴ ル フ 場 利 用 税 交 付 金	32,000	0.0
8 特 別 地 方 消 費 税 交 付 金	0	0.0
9 自 動 車 取 得 税 交 付 金	942,000	0.4
10 軽 油 引 取 税 交 付 金	5,258,000	2.0
11 地 方 特 例 交 付 金	464,000	0.2
12 地 方 交 付 税	14,426,000	5.4
13 交 通 安 全 対 策 特 別 交 付 金	393,000	0.1
14 分 担 金 及 び 負 担 金	2,798,007	1.1
15 使 用 料 及 び 手 数 料	6,462,245	2.4
16 国 庫 支 出 金	37,459,245	14.1
17 県 支 出 金	10,224,286	3.8
18 財 産 収 入	768,822	0.3
19 寄 附 金	2,500	0.0
20 繰 入 金	6,568,692	2.5
21 繰 越 金	1,500,000	0.6
22 諸 収 入	4,556,703	1.7
23 市 債	42,000,500	15.8
総 計	266,400,000	100.0

平成25年度 一般会計歳入予算額[静岡市](当初)

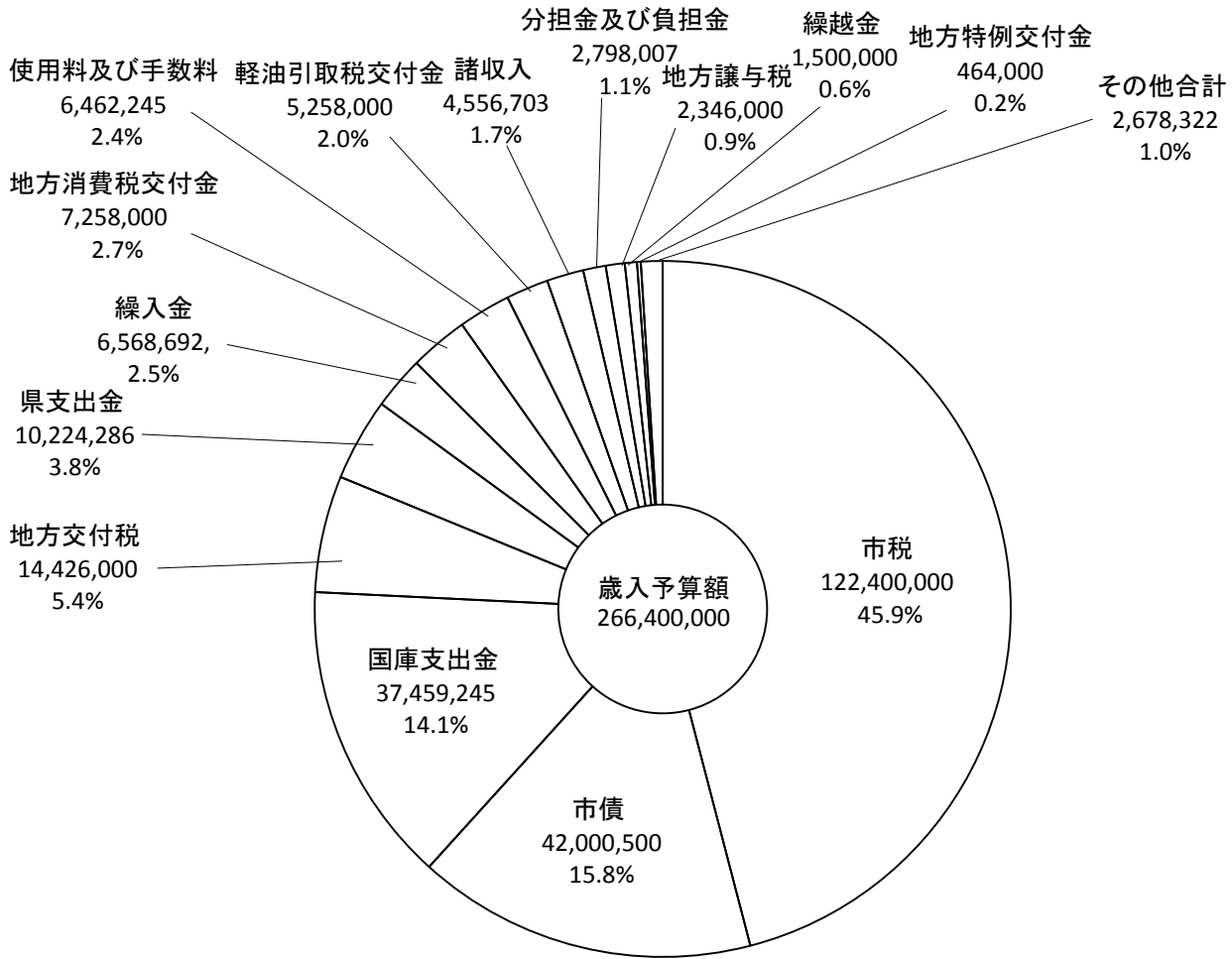

単位:千円

(4) 市税税目別決算額累年比較

(単位：千円・%)

区 分	平 成 20 年 度					
	調定額	収入額	収納率	前年度比	指数	構成比
市 民 税	61,965,110	57,680,805	93.1	100.5	100.0	44.4
固定資産税	58,074,685	54,445,731	93.8	102.5	100.0	41.9
軽自動車税	1,041,557	961,567	92.3	105.5	100.0	0.7
市たばこ税	4,257,992	4,257,992	100.0	94.8	100.0	3.3
鉦 産 税	31	31	100.0	96.9	100.0	0.0
特別土地保有税	14,601	0	0.0	0.0	100.0	0.0
入 湯 税	27,742	27,725	99.9	96.2	100.0	0.0
事業所税	2,016,943	1,990,665	98.7	102.1	100.0	1.5
都市計画税	11,480,489	10,638,214	92.7	102.0	100.0	8.2
合 計	138,879,150	130,002,730	93.6	101.3	100.0	100.0

区 分	平 成 21 年 度					
	調定額	収入額	収納率	前年度比	指数	構成比
市 民 税	57,660,546	53,077,774	92.1	92.0	92.0	42.5
固定資産税	57,222,575	53,661,313	93.8	98.6	98.6	43.0
軽自動車税	1,078,228	995,276	92.3	103.5	103.5	0.8
市たばこ税	4,017,656	4,017,656	100.0	94.4	94.4	3.2
鉦 産 税	38	38	100.0	122.6	122.6	0.0
特別土地保有税	9,855	1,776	18.0	1,000.0	1,000.0	0.0
入 湯 税	27,491	27,461	99.9	99.0	99.0	0.0
事業所税	2,539,839	2,502,606	98.5	125.7	125.7	2.0
都市計画税	11,439,512	10,613,527	92.8	99.8	99.8	8.5
合 計	133,995,740	124,897,427	93.2	96.1	96.1	100.0

区 分	平 成 22 年 度					
	調定額	収入額	収納率	前年度比	指数	構成比
市 民 税	56,215,152	51,605,691	91.8	97.2	89.5	41.3
固定資産税	57,388,383	53,984,802	94.1	100.6	99.2	43.2
軽自動車税	1,103,562	1,019,728	92.4	102.5	106.0	0.8
市たばこ税	4,080,853	4,080,799	100.0	101.6	95.8	3.3
鉦 産 税	43	43	100.0	113.2	138.7	0.0
特別土地保有税	3,367	9	0.3	0.5	1,000.0	0.0
入 湯 税	27,216	27,149	99.8	98.9	97.9	0.0
事業所税	3,596,178	3,567,020	99.2	142.5	179.2	2.8
都市計画税	11,513,640	10,722,608	93.1	101.0	100.8	8.6
合 計	133,928,394	125,007,849	93.3	100.1	96.2	100.0

(注) 1. 指数は、平成20年度を100としたもの。

2. 1,000%を超えるものについては、表記を1,000.0とした。

(単位：千円・%)

区 分	平 成 23 年 度					
	調定額	収入額	収納率	前年度比	指数	構成比
市 民 税	54,845,631	50,548,644	92.2	98.0	87.6	40.5
固定資産税	57,155,967	54,083,861	94.6	100.2	99.3	43.3
軽自動車税	1,117,068	1,038,096	92.9	101.8	108.0	0.8
市たばこ税	4,662,091	4,662,091	100.0	114.2	109.5	3.8
鉦 産 税	57	57	100.0	132.6	183.9	0.0
特別土地保有税	0	0	0.0	0.0	100.0	0.0
入 湯 税	25,334	25,286	99.8	93.1	91.2	0.0
事 業 所 税	3,618,688	3,581,326	99.0	100.4	179.9	2.9
都市計画税	11,589,061	10,876,341	93.9	101.4	102.2	8.7
合 計	133,013,897	124,815,702	93.8	99.8	96.0	100.0

区 分	平 成 24 年 度					
	調定額	収入額	収納率	前年度比	指数	構成比
市 民 税	55,523,224	51,952,882	93.6	102.8	90.1	41.7
固定資産税	54,840,109	52,278,220	95.3	96.7	96.0	42.0
軽自動車税	1,131,385	1,061,750	93.8	102.3	110.4	0.9
市たばこ税	4,575,498	4,575,498	100.0	98.1	107.5	3.7
鉦 産 税	68	68	100.0	119.3	219.4	0.0
特別土地保有税	0	0	0.0	0.0	100.0	0.0
入 湯 税	26,848	26,727	99.5	105.7	96.4	0.0
事 業 所 税	4,074,711	4,049,948	99.4	113.1	203.4	3.3
都市計画税	11,099,181	10,503,473	94.6	96.6	98.7	8.4
合 計	131,271,024	124,448,566	94.8	99.7	95.7	100.0

(5) 平成24年度市税決算額

	予 算 額 A	調 定 額 B	収 入 額 C	不納欠損額 D
市 税 合 計	122,300,000,000	131,271,023,933	124,448,565,576	935,097,556
現年課税分	120,634,998,000	123,846,427,959	122,505,169,649	7,237,239
滞納繰越分	1,665,002,000	7,424,595,974	1,943,395,927	927,860,317
市 民 税	50,866,000,000	55,523,223,217	51,952,881,129	530,532,815
個 人	40,463,000,000	44,073,543,393	40,576,604,518	513,712,124
現年課税分	39,692,000,000	40,391,292,669	39,738,231,440	2,389,239
現年度分	39,540,000,000	40,221,607,969	39,612,096,756	2,318,269
過年度分	152,000,000	169,684,700	126,134,684	70,970
滞納繰越分	771,000,000	3,682,250,724	838,373,078	511,322,885
法 人	10,403,000,000	11,449,679,824	11,376,276,611	16,820,691
現年課税分	10,390,000,000	11,353,963,800	11,354,370,731	292,500
現年度分	10,140,000,000	11,137,642,600	11,149,826,931	112,500
過年度分	250,000,000	216,321,200	204,543,800	180,000
滞納繰越分	13,000,000	95,716,024	21,905,880	16,528,191
固 定 資 産 税	51,922,700,000	54,840,109,212	52,278,220,208	310,593,230
固定資産税	51,600,000,000	54,517,341,812	51,955,452,808	310,593,230
現年課税分	50,900,000,000	51,645,393,400	51,104,690,885	3,588,699
土地家屋	42,910,000,000	43,597,273,100	43,068,747,957	3,588,699
償却資産	7,990,000,000	8,048,120,300	8,035,942,928	0
滞納繰越分	700,000,000	2,871,948,412	850,761,923	307,004,531
土地家屋	690,000,000	2,809,504,748	840,789,558	279,421,571
償却資産	10,000,000	62,443,664	9,972,365	27,582,960
交付金及び納付金	322,700,000	322,767,400	322,767,400	0
軽 自 動 車 税	1,048,000,000	1,131,385,437	1,061,750,084	10,531,594
現年課税分	1,032,000,000	1,064,904,000	1,046,542,870	108,300
滞納繰越分	16,000,000	66,481,437	15,207,214	10,423,294
市 た ば こ 税	4,420,000,000	4,575,498,140	4,575,498,140	0
現年課税分	4,419,999,000	4,575,498,140	4,575,498,140	0
滞納繰越分	1,000	0	0	0
鉦 産 税	54,000	68,000	68,000	0
特 別 土 地 保 有 税	1,000	0	0	0
現年課税分	1,000	0	0	0
滞納繰越分	0	0	0	0
入 湯 税	23,245,000	26,848,200	26,727,300	0
現年課税分	23,244,000	26,800,350	26,679,450	0
滞納繰越分	1,000	47,850	47,850	0
事 業 所 税	3,620,000,000	4,074,711,300	4,049,947,300	15,977,300
現年課税分	3,615,000,000	4,036,245,300	4,033,261,500	0
事業分	3,615,000,000	4,036,245,300	4,033,261,500	0
新增設分	0	0	0	0
滞納繰越分	5,000,000	38,466,000	16,685,800	15,977,300
都 市 計 画 税	10,400,000,000	11,099,180,427	10,503,473,415	67,462,617
現年課税分	10,240,000,000	10,429,494,900	10,303,059,233	858,501
滞納繰越分	160,000,000	669,685,527	200,414,182	66,604,116

(注1) 1,000%を超えるものについては、表記を1,000.0とした。

(単位:円、%)

還付未済額 E	収入未済額 F B-C-D+E	予算比 C/A	収納率 C/B	前年度比 (収入額)	構成比
60,838,325	5,948,199,126	101.8	94.8	99.7	100.0
58,190,048	1,392,211,119	101.6	98.9	99.6	
2,648,277	4,555,988,007	116.7	26.2	108.6	
46,247,049	3,086,056,322	102.1	93.6	102.8	41.7
12,158,049	2,995,384,800	100.3	92.1	102.9	
11,103,772	661,775,762	100.1	98.4	102.9	
11,103,772	618,296,716	100.2	98.5	102.9	
0	43,479,046	83.0	74.3	92.1	
1,054,277	2,333,609,038	108.7	22.8	103.6	
34,089,000	90,671,522	109.4	99.4	102.3	
34,089,000	33,389,569	109.3	100.0	102.3	
33,696,600	21,399,769	110.0	100.1	102.5	
392,400	11,989,800	81.8	94.6	91.0	
0	57,281,953	168.5	22.9	137.2	
11,534,380	2,262,830,154	100.7	95.3	96.7	42.0
11,534,380	2,262,830,154	100.7	95.3	96.7	
10,270,629	547,384,445	100.4	99.0	96.5	
10,083,029	535,019,473	100.4	98.8	96.0	
187,600	12,364,972	100.6	99.8	99.2	
1,263,751	1,715,445,709	121.5	29.6	111.5	
1,253,751	1,690,547,370	121.9	29.9	112.1	
10,000	24,898,339	99.7	16.0	75.6	
0	0	100.0	100.0	96.3	
338,900	59,442,659	101.3	93.8	102.3	0.9
307,500	18,560,330	101.4	98.3	102.4	
31,400	40,882,329	95.0	22.9	95.7	
0	0	103.5	100.0	98.1	3.7
0	0	103.5	100.0	98.1	
0	0	0.0	0.0	0.0	
0	0	125.9	100.0	119.1	0.0
0	0	0.0	0.0	0.0	0.0
0	0	0.0	0.0	0.0	
0	0	0.0	0.0	0.0	
7,050	127,950	115.0	99.5	105.7	0.0
7,050	127,950	114.8	99.5	105.8	
0	0	1,000.0	100.0	68.9	
0	8,786,700	111.9	99.4	113.1	3.3
0	2,983,800	111.6	99.9	112.8	
0	2,983,800	111.6	99.9	112.8	
0	0	0.0	0.0	0.0	
0	5,802,900	333.7	43.4	256.0	
2,710,946	530,955,341	101.0	94.6	96.6	8.4
2,412,097	127,989,263	100.6	98.8	96.3	
298,849	402,966,078	125.3	29.9	112.7	

(6) 平成 24 年度市税決算概況

平成 24 年度の市税収入は、前年度対比 0.3%減の 1,244 億円余で、前年度を 3 億 6 千万円余下回る決算となった。

① 市民税（個人）

年少扶養控除が廃止されたこと等により、前年度対比 2.9%増で 11 億 4 千万円余の増収となった。

② 市民税（法人）

サービス業、機械器具製造業及び卸売業を中心に、法人収益が増加したことにより、前年度対比 2.3%増で 2 億 5 千万円余の増収となった。

③ 固定資産税（土地・家屋・償却資産）

土地については価格の下落による減、家屋については評価替えによる減、償却資産については新規設備投資の減少による減となったことにより、前年度対比 3.3%減で 17 億 9 千万円余の減収となった。

④ 軽自動車税

税率の高い四輪の軽自動車の課税台数が増加したことにより、前年度対比 2.3%増で 2 千万円余の増収となった。

⑤ 市たばこ税

課税本数が減少したことにより、前年度対比 1.9%減で 8 千万円余の減収となった。

⑥ 事業所税

旧蒲原町、旧由比町の区域における課税免除の適用期限の満了に伴う課税の平年度化により、課税対象が増加したことにより、前年度対比 13.1%増で 4 億 6 千万円余の増収となった。

⑦ 都市計画税

土地については価格の下落による減、家屋については評価替えによる減となったことにより、前年度対比 3.4%減で 3 億 7 千万円余の減収となった。

平成24年度市税決算額の割合

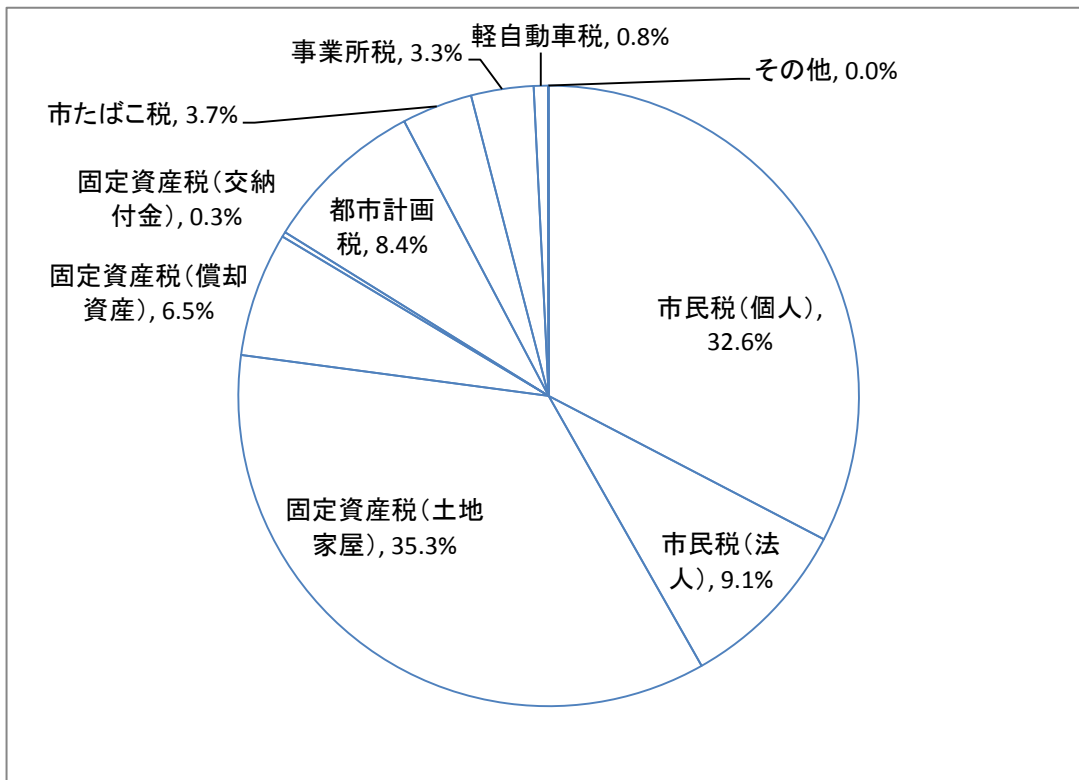

平成25年度市税当初予算額の割合

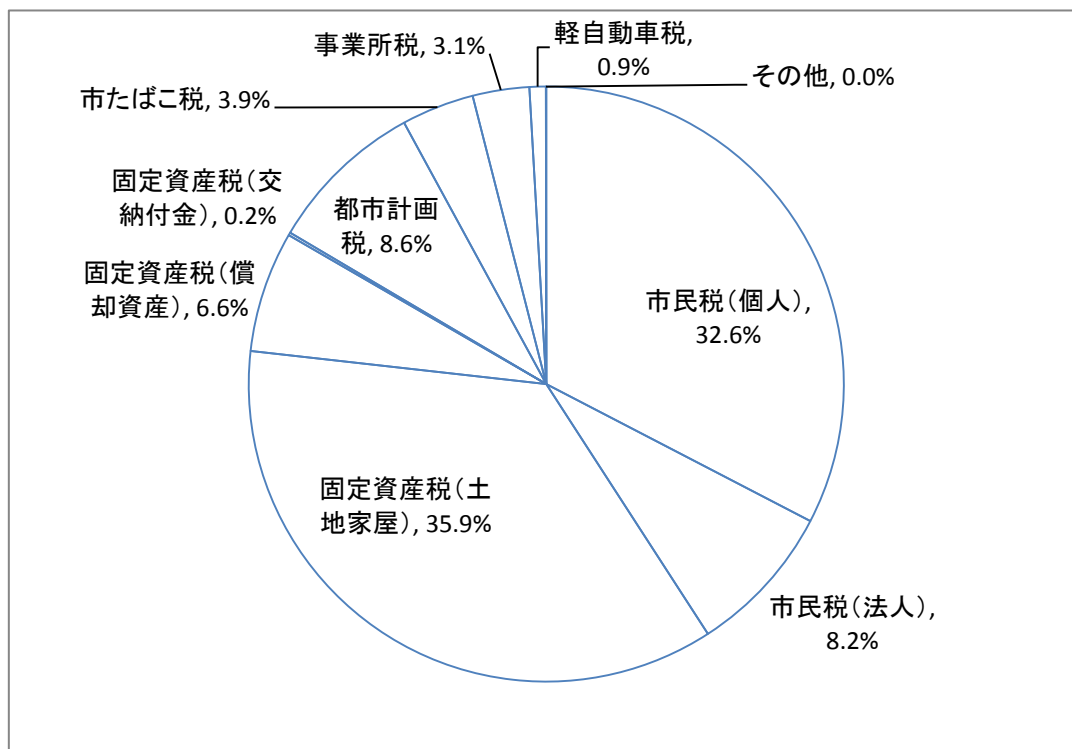

(7) 税負担額累年比較

区 分	収入済額 千円	収入済額に対する			備 考		
		1世帯 当たり 円	1人 当たり 円	1人当たり 前年対比 %			
平成 20 年度	市 税 総 額	130,002,730	451,422	180,516	101.5	人 口 712,189 人 世帯数 282,355 世帯 (19. 12. 31現在)	
	1 普通税	市 民 税	57,680,805	200,291	80,093		100.7
		固 定 資 産 税	54,445,731	189,058	75,601		102.7
		そ の 他	5,219,590	18,125	7,248		96.7
	2 目 的 税	12,656,604	43,949	17,574	102.2		
平成 21 年度	市 税 総 額	124,897,427	429,950	173,779	96.3	人 口 720,174 人 世帯数 287,985 世帯 (20. 12. 31現在)	
	1 普通税	市 民 税	53,077,774	182,716	73,851		92.2
		固 定 資 産 税	53,661,313	184,725	74,663		98.8
		そ の 他	5,014,746	17,263	6,977		96.3
	2 目 的 税	13,143,594	45,246	18,288	104.1		
平成 22 年度	市 税 総 額	125,007,849	426,738	174,307	100.3	人 口 718,716 人 世帯数 290,493 世帯 (21. 12. 31現在)	
	1 普通税	市 民 税	51,605,691	176,166	71,958		97.4
		固 定 資 産 税	53,984,802	184,287	75,275		100.8
		そ の 他	5,100,579	17,412	7,112		101.9
	2 目 的 税	14,316,777	48,873	19,963	109.2		
平成 23 年度	市 税 総 額	124,815,702	422,583	174,465	100.1	人 口 717,169 人 世帯数 292,938 世帯 (22. 12. 31現在)	
	1 普通税	市 民 税	50,548,644	171,140	70,656		98.2
		固 定 資 産 税	54,083,861	183,109	75,598		100.4
		そ の 他	5,700,244	19,299	7,968		112.0
	2 目 的 税	14,482,953	49,034	20,244	101.4		
平成 24 年度	市 税 総 額	124,448,566	421,340	173,952	99.7	人 口 715,418 人 世帯数 295,364 世帯 (23. 12. 31現在)	
	1 普通税	市 民 税	51,952,882	175,894	72,619		102.8
		固 定 資 産 税	52,278,220	176,996	73,074		96.7
		そ の 他	5,637,316	19,086	7,880		98.9
	2 目 的 税	14,580,148	49,363	20,380	100.7		

(注) 1. その他：軽自動車税、市たばこ税、鉱産税、特別土地保有税
2. 目的税：入湯税、事業所税、都市計画税

3. 税務に関すること

(1) 税務機構 (25.4.1現在)

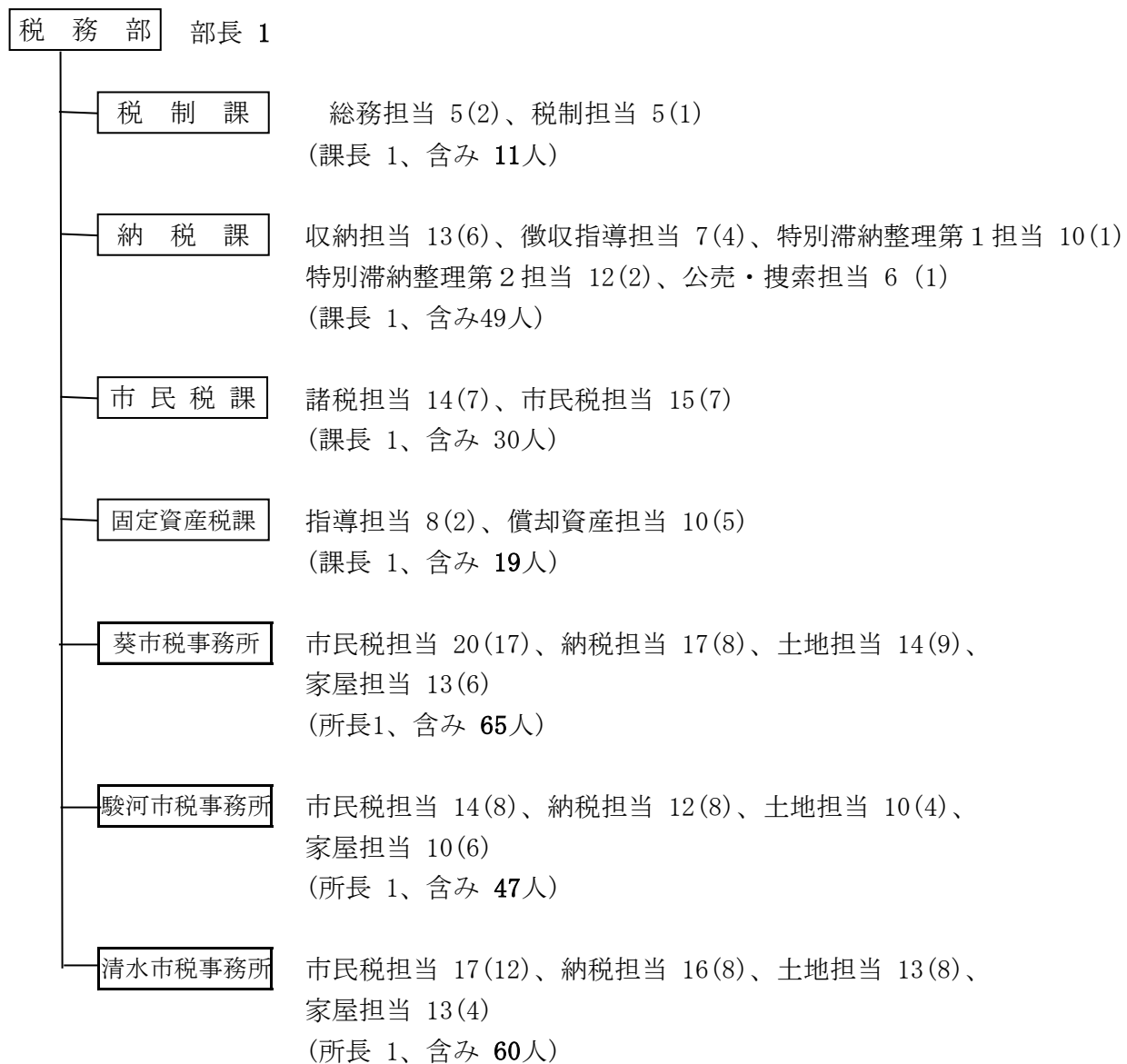

税務部門計 282人

() 内は女性の内数

- (注) 1 上記人員には、非常勤嘱託員が含まれる。
 2 上記人員には、県に派遣している職員は含まない。(納税課 2人)

(2) 事務分掌

(25.4.1現在)

部名	課名	分掌事務
税務部	税制課	<ol style="list-style-type: none"> 1 税務に係る政策及び調整に関すること。 2 税務制度の調査研究及び税務諸統計に関すること。 3 地方譲与税、利子割交付金、配当割交付金、株式等譲渡所得割交付金、地方消費税交付金、ゴルフ場利用税交付金、特別地方消費税交付金、自動車取得税交付金及び軽油引取税交付金に関すること。 4 固定資産評価審査委員会に関すること。 5 市税(個人の県民税を含む。以下同じ。)並びに市税に係る督促手数料、延滞金及び加算金並びに県民税徴収取扱委託金(7及び8において「市税等」という。)の調定に関すること。 6 市税の賦課事務(調定に係るものに限る。)に係る指導に関すること。 7 市税等の収入見込みに関すること。 8 市税等の決算に関すること。 9 納税思想の高揚及び税務広報に関すること。 10 部の庶務に関すること。
	納税課	<ol style="list-style-type: none"> 1 市税並びに市税に係る督促手数料、延滞金及び加算金(以下「徴収金」という。)の徴収事務及び滞納処分事務に係る企画、指導及び調整に関すること。 2 徴収金の徴収、督促及び滞納処分に関すること(市長が定めるものに限る。) 3 徴収金の徴収の囑託及び受託に関すること(市長が定めるものに限る。) 4 徴収金の収入整理に関すること。 5 徴収金の納付相談に関すること。 6 市税の口座振替に関すること。 7 静岡地方税滞納整理機構に関すること。 8 所管に係る事務についての市税事務所との総合調整に関すること。
	市民税課	<ol style="list-style-type: none"> 1 普通徴収に係る個人の市民税及び県民税の賦課事務及び市税の証明事務に係る企画、指導及び調整に関すること。 2 特別徴収に係る個人の市民税及び県民税、法人等の市民税、軽自動車税、市たばこ税、鉱産税、入湯税並びに事業所税の賦課及び賦課事務に係る企画に関すること。 3 所管に係る事務についての市税事務所との総合調整に関すること。

部 名	課 名	分 掌 事 務
税務部	固定資産税課	<ol style="list-style-type: none"> 1 償却資産に係る固定資産税及び特別土地保有税の賦課及び賦課事務に係る企画に関する事。 2 土地及び家屋に係る固定資産税及び都市計画税の賦課事務に係る企画、指導及び調整に関する事。 3 土地及び家屋に係る固定資産の評価事務に係る企画、指導及び調整に関する事。 4 土地及び家屋に係る国有資産等所在市交付金の請求に関する事並びに償却資産に係る国有資産等所在市交付金の調査及び請求に関する事。 5 所管に係る事務についての市税事務所との総合調整に関する事。
	市税事務所	<ol style="list-style-type: none"> 1 徴収金の徴収に関する事。 2 徴収金の督促及び滞納処分に関する事（市長が定めるものを除く。）。 3 徴収金の徴収の囑託及び受託に関する事（市長が定めるものを除く。）。 4 徴収金の納付相談に関する事。 5 土地及び家屋に係る固定資産の評価に関する事。 6 普通徴収に係る個人の市民税及び県民税、土地及び家屋に係る固定資産税並びに都市計画税の賦課に関する事。 7 原動機付自転車及び小型特殊自動車の標識の交付に関する事。 8 固定資産課税台帳に係る公簿の閲覧及びこれらの写しの交付並びに地籍図の写しの交付に関する事。 9 市税に係る証明に関する事。 10 土地及び家屋に係る国有資産税等所在市交付金対象資産の調査に関する事。 11 区役所地域総務課及び区選挙管理委員会事務局との連携に関する事。

(3) 税務職員の配置状況

(25.4.1現在) (単位：人)

課名	職名		部長	参与	課長	担当課長	参事	副参事	統括主幹、統括副主幹	主幹、副主幹	主査	主任主事	主事	非常勤嘱託	計
	課名	職名													
税務部			1												1
税制課					1										1
	総務担当						1			1		(1)		(1)	(2)
	税制担当								1	1	1	(1)			(1)
	計								1	2	2	(2)		(1)	(3)
納税課					1										1
	収納担当						1			1	(1)	(1)		(4)	(6)
	徴収指導担当								1	2				(4)	(4)
	特別滞納整理第1担当						1			2	1	(1)	1		(1)
	特別滞納整理第2担当								1	2	(1)		(1)		(2)
	公売・搜索担当								1		1	2	(1)		(1)
	計								3	7	(2)	(2)	(2)	(8)	(14)
市民税課					1										1
	諸税担当						1			3	(2)	(2)	1	(3)	(7)
	市民税担当								1	1	3	(1)	(3)	(3)	(7)
	計								1	4	(2)	(3)	(3)	(6)	(14)
固定資産税課					1										1
	指導担当						1			1	2	(1)	(1)		(2)
	償却資産担当								1	1	1	(1)	1	(4)	(5)
	計								1	2	3	(2)	(1)	(4)	(7)

課名	職名													計
	部長	参与	所長	担当課長	参事	副参事	統括主幹、統括副主幹	主幹、副主幹	主査	主任主事	主事	非常勤嘱託		
葵市税事務所			1											1
	市民税担当				1				(1)	(8)	(4)	(4)	(17)	
	納税担当						1	1	3	8	4	4	20	(8)
	土地担当				1				(1)	(1)		(6)	(8)	
	家屋担当					1			4	3		7	17	(9)
	計			1	1	3		1	1	(3)	(16)	(9)	(12)	(40)
駿河市税事務所			1											1
	市民税担当								(1)	(2)	(3)	(2)	(8)	
	納税担当						1		3	4	4	2	14	(8)
	土地担当				1			1	(1)	(2)	(1)	(4)	(8)	
	家屋担当								2	2	1	4	12	(4)
	計			1	1				(1)	(3)	(10)	(6)	(6)	(26)
清水市税事務所			1											1
	市民税担当								(3)	(3)	(3)	(3)	(12)	
	納税担当						1		5	5	3	3	17	(8)
	土地担当				1			(1)	(1)	(1)		(5)	(8)	
	家屋担当							1	2	2	2	7	16	(8)
	計			1	1				(2)	(4)	(2)		(8)	
合計	1		7	3	8	1	14	(2)	(16)	(46)	(27)	(45)	(136)	
								2	53	82	44	49	282	

(注) 上段 () は、女性内数。

(4) 税務職員年齢別調

(25.4.1現在) (単位：人)

区 分	25才未満	30才未満	40才未満	50才未満	50才以上	計	平均年齢
税 制 課	0	0	3	5	3	11	44.5
納 税 課	4	9	7	12	9	41	37.3
市 民 税 課	4	3	4	7	5	23	34.5
固定資産税課	3	2	3	5	2	15	40.6
葵市税事務所	9	19	9	5	10	52	34.6
駿河市税事務所	3	11	12	6	9	41	38.8
清水市税事務所	5	17	8	12	8	50	36.7
計	28	61	46	52	46	233	37.1

- (注) 1. 非常勤嘱託員は含まない。
2. 税務部長は「税制課」欄に含んでいる。

(5) 税務職員税務経験年数調

(25.4.1現在) (単位：人)

区 分	1年未満	2年未満	3年未満	5年未満	10年未満	10年以上	計	平均経験年数
税 制 課	2	0	1	0	4	4	11	7.6
納 税 課	6	6	2	6	6	15	41	7.1
市 民 税 課	3	2	3	1	8	6	23	6.5
固定資産税課	1	5	1	1	2	5	15	6.1
葵市税事務所	7	11	7	12	9	6	52	4.1
駿河市税事務所	6	6	5	10	4	10	41	5.5
清水市税事務所	7	10	6	9	8	10	50	4.7
計	32	40	25	39	41	56	233	5.5

- (注) 1. 非常勤嘱託員は含まない。
2. 税務経験年数は臨時の期間を除き通算した。
3. 税務部長は「税制課」欄に含んでいる。

課 賦 Ⅱ

1. 市民税に関すること

(1) 個人市民税・県民税賦課額の推移

区 分			平成20年度	平成21年度	平成22年度	平成23年度	平成24年度
普通徴収	市民税	均等割	490,559,400	421,220,100	358,551,700	341,112,000	264,308,300
		所得割	14,374,868,200	13,263,345,100	11,174,631,100	10,097,698,400	7,999,410,300
		計	14,865,427,600	13,684,565,200	11,533,182,800	10,438,810,400	8,263,718,600
	県民税	均等割	231,813,900	199,389,600	163,795,600	161,544,600	124,907,600
		所得割	9,578,677,300	8,840,475,000	7,447,007,400	6,729,590,100	5,330,384,200
		計	9,810,491,200	9,039,864,600	7,610,803,000	6,891,134,700	5,455,291,800
特別徴収	市民税	均等割	594,495,400	591,999,000	703,702,700	715,878,900	795,320,800
		所得割	28,455,095,400	27,845,432,000	27,758,594,500	27,684,434,500	31,464,681,200
		計	29,049,590,800	28,437,431,000	28,462,297,200	28,400,313,400	32,260,002,000
	県民税	均等割	279,085,800	277,886,000	330,116,400	335,893,400	373,841,100
		所得割	18,965,607,000	18,559,581,300	18,500,753,400	18,450,939,500	20,968,346,900
		計	19,244,692,800	18,837,467,300	18,830,869,800	18,786,832,900	21,342,188,000
合 計	市民税	均等割	1,085,054,800	1,013,219,100	1,062,254,400	1,056,990,900	1,059,629,100
		所得割	42,829,963,600	41,108,777,100	38,933,225,600	37,782,132,900	39,464,091,500
		計	43,915,018,400	42,121,996,200	39,995,480,000	38,839,123,800	40,523,720,600
	県民税	均等割	510,899,700	477,275,600	499,912,000	497,438,000	498,748,700
		所得割	28,544,284,300	27,400,056,300	25,947,760,800	25,180,529,600	26,298,731,100
		計	29,055,184,000	27,877,331,900	26,447,672,800	25,677,967,600	26,797,479,800
合 計	計	72,970,202,400	69,999,328,100	66,443,152,800	64,517,091,400	67,321,200,400	

(注) この表は、当初賦課額による。(特別徴収分については、6月～翌年5月分までの課税分である。)

(2) 個人市民税納税義務者の推移

区 分		平成20年度	平成21年度	平成22年度	平成23年度	平成24年度
普通徴収	均等割・所得割の者	148,727	147,846	116,074	109,833	86,107
	均等割のみの者	16,846	17,245	13,411	13,746	11,344
	所得割のみの者	2,844	7,993	261	202	216
	計	168,417	173,084	129,746	123,781	97,667
特別徴収	均等割・所得割の者	194,903	193,520	239,193	242,636	269,200
	均等割のみの者	4,444	4,970	10,126	10,850	12,387
	所得割のみの者	0	4	131	432	498
	計	199,347	198,494	249,450	253,918	282,085
合 計	均等割・所得割の者	343,630	341,366	355,267	352,469	355,307
	均等割のみの者	21,290	22,215	23,537	24,596	23,731
	所得割のみの者	2,844	7,997	392	634	714
	計	367,764	371,578	379,196	377,699	379,752

(注) この表は、当初調定による。

(単位：円)

平成25年度				
合計	本庁	葵区	駿河区	清水区
246,090,500	—	89,980,800	73,771,000	82,338,700
7,802,935,000	—	2,965,759,900	2,498,664,600	2,338,510,500
8,049,025,500	—	3,055,740,700	2,572,435,600	2,420,849,200
116,168,900	—	42,475,200	34,818,500	38,875,200
5,199,752,800	—	1,975,881,300	1,665,138,700	1,558,732,800
5,315,921,700	—	2,018,356,500	1,699,957,200	1,597,608,000
816,669,900	816,669,900	—	—	—
31,544,361,400	31,544,361,400	—	—	—
32,361,031,300	32,361,031,300	—	—	—
384,186,600	384,186,600	—	—	—
21,023,555,100	21,023,555,100	—	—	—
21,407,741,700	21,407,741,700	—	—	—
1,062,760,400	816,669,900	89,980,800	73,771,000	82,338,700
39,347,296,400	31,544,361,400	2,965,759,900	2,498,664,600	2,338,510,500
40,410,056,800	32,361,031,300	3,055,740,700	2,572,435,600	2,420,849,200
500,355,500	384,186,600	42,475,200	34,818,500	38,875,200
26,223,307,900	21,023,555,100	1,975,881,300	1,665,138,700	1,558,732,800
26,723,663,400	21,407,741,700	2,018,356,500	1,699,957,200	1,597,608,000
67,133,720,200	53,768,773,000	5,074,097,200	4,272,392,800	4,018,457,200

(単位：人)

平成25年度				
合計	本庁	葵区	駿河区	清水区
80,884	—	29,358	24,301	27,225
11,084	—	4,218	3,068	3,798
296	—	116	84	96
92,264	—	33,692	27,453	31,119
276,222	276,222	—	—	—
14,150	14,150	—	—	—
549	549	—	—	—
290,921	290,921	—	—	—
357,106	276,222	29,358	24,301	27,225
25,234	14,150	4,218	3,068	3,798
845	549	116	84	96
383,185	290,921	33,692	27,453	31,119

(3) 平成25年度個人市民税の納税義務者等に関する調

区 分	均等割のみを納める者		均等割と所得割を納める者		
	A 納税義務者数	B 均等割額	C 納税義務者数	D 均等割額	E 所得割額
給与所得者	11,354	29,369	259,835	776,115	31,879,440
営業等所得者	2,646	7,800	15,623	46,843	2,154,160
農業所得者	232	696	540	1,620	37,296
その他の所得者	8,936	25,791	55,836	167,422	5,146,166
家屋敷等のみ	212	636	-	-	-
計	23,380	64,292	331,834	992,000	39,217,062

(注) この調は、平成25年度市町村税課税状況等の調による。

(4) 課税標準額段階別平成25年度分所得割額等に関する調 (合計表)

課税標準額の段階別	区 分	納税義務者数			所得金額 A	所得控除額 B
		有資格者	失格者	計		
10万円 以下の金額		4,588	8,810	13,398	8,285,008	8,006,273
10万円 を超え 100万円 以下		108,849	4,744	113,593	151,044,621	87,545,502
100万円 " 200万円 "		91,092	6,369	97,461	235,962,277	94,733,200
200万円 " 300万円 "		43,441	4,992	48,433	178,899,704	60,677,321
300万円 " 400万円 "		24,644	1,495	26,139	130,639,481	40,090,360
400万円 " 550万円 "		17,780	70	17,850	112,837,828	30,870,702
550万円 " 700万円 "		6,005	1	6,006	48,234,016	11,315,095
700万円 " 1,000万円 "		4,482	0	4,482	45,776,136	8,826,307
1,000万円 を超える金額		4,472	0	4,472	101,434,547	9,405,583
合 計		305,353	26,481	331,834	1,013,113,618	351,470,343

- (注) 1. この調は、平成25年度市町村税課税状況等の調による。
 2. 有資格者は、所得税の納税義務のある者、失格者はそれ以外。
 3. 所得金額は、総所得金額、山林所得金額及び退職所得金額の合計額を表示。
 4. 税額控除額は、調整控除、配当控除、住宅借入金等特別税額控除、寄附金税額控除、外国税額控除の合計額を表示。

(単位：千円・人)

合 計				納 税 義 務 者 数 A + C
均等割を納める者		所得割を納めるもの		
納税義務者数 A + C	均等割額 B + D	納税義務者数 C	所得割額 E	
271,189	805,484	259,835	31,879,440	271,189
18,269	54,643	15,623	2,154,160	18,269
772	2,316	540	37,296	772
64,772	193,213	55,836	5,146,166	64,772
212	636	-	-	212
355,214	1,056,292	331,834	39,217,062	355,214

(単位：千円・人・%)

課税標準額 C	算出税額 D	税額控除 E	税額調整 F	配当割額の控除額 G	株式等譲渡 所得割額の控除額 H	所得割額		
						有資格者	失格者	計 I
9,636,987	308,649	15,717	22	56	92	282,884	9,878	292,762
67,396,837	3,921,360	298,243	4,217	3,682	632	3,545,475	69,111	3,614,586
143,930,158	8,549,889	428,613	1,237	4,799	993	7,728,454	385,793	8,114,247
119,900,055	7,141,323	278,206	0	3,490	511	6,329,574	529,542	6,859,116
92,006,966	5,474,068	92,678	0	2,705	2,093	5,129,591	247,001	5,376,592
83,121,376	4,951,952	31,992	0	1,905	392	4,902,130	15,533	4,917,663
37,913,078	2,245,290	11,341	0	1,002	378	2,232,337	232	2,232,569
38,331,906	2,254,379	10,862	0	1,282	5,412	2,236,823	0	2,236,823
96,096,791	5,641,467	54,276	0	4,298	10,189	5,572,704	0	5,572,704
688,334,154	40,488,377	1,221,928	5,476	23,219	20,692	37,959,972	1,257,090	39,217,062

(5) 個人市民税・県民税負担額累年比較

(単位：円)

区 分	平成20年度		平成21年度	平成22年度	平成23年度	平成24年度	平成25年度	
	静岡市	旧由比町						
人口一人当り	市民税	60,941	53,254	58,489	55,649	54,156	56,643	56,010
	県民税	40,321	35,186	38,709	36,799	35,805	37,457	37,040
	計	101,262	88,440	97,198	92,448	89,961	94,100	93,050
一世帯当り	市民税	153,712	170,439	146,265	137,681	132,585	137,199	133,817
	県民税	101,701	112,612	96,801	91,044	87,657	90,727	88,495
	計	255,413	283,051	243,066	228,725	220,242	227,926	222,312
納税義務者一人当り	市民税	119,624	103,807	113,360	105,474	102,831	106,711	105,458
	県民税	79,147	68,587	75,024	69,747	67,985	70,566	69,741
	計	198,771	172,394	188,384	175,221	170,816	177,277	175,199

- (注) 1. この表は、当初賦課額による。(特別徴収分については、6月～翌年5月までの課税分である。)
2. 毎年、賦課期日(1月1日)現在の住民基本台帳人口(日本人+外国人)、世帯数を基礎とした。
3. 20年度は静岡市、旧由比町各々の数値を算出した。

(6) 市民税特別徴収義務者数の推移

区 分	平成20年度	平成21年度	平成22年度	平成23年度	平成24年度	平成25年度
特別徴収義務者数	16,604	16,531	16,415	17,370	23,490	24,218

- (注) 1. この表は、平成25年度市町村税課税状況等の調による。

(7) 個人県民税払込確定あん分率の推移

平成19年度	0.389071126238
平成20年度	0.397902580818
平成21年度	0.398042307375
平成22年度	0.398052839166
平成23年度	0.397928904882
平成24年度	0.398055676299

- (注) この表は、地方税法施行令第8条第3項の規定により、県民税を払込む場合のあん分率について記載したものである。

(8) 住民税課税最低限の事項別推移等（夫婦・子2人の給与所得者の場合）

区 分		平成11年	平成12年	平成13年	平成14年	平成15年	平成16年
		平成12年度	平成13年度	平成14年度	平成15年度	平成16年度	平成17年度
所得税課税最低限 (A)		3,821,917	3,842,857	同左	同左	同左	3,250,000
住民税課税最低限 (B)		(2,715,999)	(2,715,999)	(2,771,999)	(同左)	(2,759,999)	(同左)
		3,095,238	3,250,000	同左	同左	同左	2,700,000
内 訳	基礎控除	330,000	330,000	人的控除改正なしのため左に同じ	同	同	330,000
	配偶者控除	330,000	330,000				330,000
	配偶者特別控除	330,000	330,000				0
	扶養控除2人	780,000	780,000				780,000
	社会保険料控除	216,666	325,000				270,000
	給与所得控除	1,108,572	1,155,000				990,000
比較	$\frac{(B)}{(A)}$	81.0	84.6	同左	同左	同左	83.1

(注) 1. 所得税課税最低限(A)欄及び住民税課税最低限(B)欄のそれぞれの給与の収入金額に次の社会保険料が控除されているものとして計算している。

平成11年（平成12年度）以前

給 与 収 入	控 除 額
500万円以下	7%
500万円超1,000万円以下	2%+25万円
1,000万円超	45万円

平成12年（平成13年度）以降

給 与 収 入	控 除 額
900万円以下	10%
900万円超1,500万円以下	4%+54万円
1,500万円超	114万円

(単位 : 円・%)

平成17年	平成18年	平成19年	平成20年	平成21年	平成22年	平成23年	平成24年
平成18年度	平成19年度	平成20年度	平成21年度	平成22年度	平成23年度	平成24年度	平成25年度
同左	同左	同左	同左	同左	同左	同左	同左
(2,715,999)	(同左)	(同左)	(同左)	(同左)	(同左)	(同左)	(同左)
同左	同左	同左	同左	同左	同左	同左	同左
人的控除改正なしのため左に同じ	同 左	同 左	同 左	同 左	同 左	同 左	同 左
同左	同左	同左	同左	同左	同左	同左	同左

2. 住民税課税最低限 (B) 欄の上段の () 書きは、所得割非課税限度額を表示している。

平成25年度の所得割非課税限度額

$$\left[\begin{array}{l} \text{所得金額} \leq 35\text{万円} \times \text{本人、控除対象配偶者及び扶養親族の合計数} + 32\text{万円} \\ \text{なお、加算額の32万円は、控除対象配偶者又は扶養親族を有する場合にのみ適用される。} \end{array} \right]$$

3. 住民税課税最低限 (B) 欄の下段は、生活保護の基準における地域の級地区分が2級地である市町村の均等割の非課税限度額である。

4. 所得税及び住民税の課税最低限は、扶養1人について特定扶養控除を適用している。

5. 平成11年(平成12年度)の所得税課税最低限は、扶養1人について特定扶養控除を、他の1人について年少扶養控除を適用して計算している。

(9) 法人市民税調定額の推移（現年課税分）

区 分	均等割額	法人税割額	計	前年度比	納税義務者数
	千円	千円	千円	%	人
平成 20 年度	2,598,864	10,975,190	13,574,054	93.0	21,779
平成 21 年度	2,479,734	6,880,241	9,359,975	69.0	22,227
平成 22 年度	2,535,608	8,291,388	10,826,996	115.7	21,939
平成 23 年度	2,531,473	8,565,027	11,096,500	102.5	21,602
平成 24 年度	2,541,614	8,812,350	11,353,964	102.3	21,752

(注) 納税義務者数は、市町村税課税状況等の調による。

(10) 平成24年度法人市民税月別調定額（現年課税分）

区 分	均等割額	法人税割額	計	構 成 比
	円	円	円	%
4 月	104,889,800	249,441,200	354,331,000	3.1
5 月	304,638,700	606,075,100	910,713,800	8.0
6 月	597,735,900	2,618,090,800	3,215,826,700	28.3
7 月	251,667,700	703,607,700	955,275,400	8.4
8 月	170,901,300	528,060,500	698,961,800	6.2
9 月	116,705,500	274,191,300	390,896,800	3.4
10月	136,767,200	222,345,000	359,112,200	3.2
11月	451,161,000	2,404,118,300	2,855,279,300	25.2
12月	118,829,800	331,877,800	450,707,600	4.0
1 月	59,554,100	159,079,700	218,633,800	1.9
2 月	110,824,300	352,938,100	463,762,400	4.1
3 月	117,938,300	362,524,700	480,463,000	4.2
計	2,541,613,600	8,812,350,200	11,353,963,800	100.0

(11) 法人市民税業態別調定額及び義務者数

(単位：件・千円)

業態別	区分	平成20年度		平成21年度		平成22年度		平成23年度		平成24年度	
		義務者数	調定額	義務者数	調定額	義務者数	調定額	義務者数	調定額	義務者数	調定額
製 造 業		2,710	2,125,464	2,616	1,432,793	2,579	1,671,178	2,515	1,668,631	2,481	1,565,140
新 聞 ・ 出 版 ・ 印 刷 業		279	123,898	269	65,900	264	78,820	255	78,612	248	90,356
機 械 器 具 製 造 業		851	1,385,087	847	520,232	819	553,198	822	852,373	793	1,007,635
卸 売 業		2,712	1,495,169	2,645	1,009,548	2,589	1,206,260	2,540	1,200,530	2,513	1,354,061
小 売 業		2,814	983,220	2,777	851,705	2,735	841,957	2,726	931,023	2,783	994,706
建 設 業		3,034	856,294	3,024	745,432	2,967	769,929	2,971	760,649	2,952	854,328
運 輸 ・ 倉 庫 業		746	1,098,158	745	742,012	716	693,133	709	934,312	696	946,060
放 送 業		40	126,726	38	59,973	36	54,879	35	127,200	35	88,220
電 気 ・ ガ ス 供 給 業		18	273,593	19	342,989	19	571,163	18	265,276	20	143,460
電 信 ・ 電 話 業		20	272,773	23	382,530	22	278,921	21	235,834	24	280,907
サ ー ビ ス 業		4,346	1,849,056	4,362	1,454,207	4,351	1,535,743	4,417	1,525,636	4,454	1,694,553
旅 館 ・ 飲 食 業		841	192,379	836	145,783	834	162,553	848	163,039	879	175,790
一 次 産 業 ・ 鉱 業		129	32,928	121	20,678	123	24,656	131	31,501	118	26,196
銀 行 ・ 信 託 業		84	1,454,353	70	785,435	67	1,300,411	68	1,288,604	73	1,118,776
そ の 他 の 金 融 業		106	90,974	100	99,961	86	153,697	81	116,535	83	94,386
証 券 ・ 商 品 取 引 業		36	147,664	33	36,320	37	219,530	34	35,834	32	74,328
保 険 ・ 保 険 サ ー ビ ス 業		275	797,187	283	208,070	278	272,630	288	432,833	279	437,028
不 動 産 業		1,335	416,829	1,324	414,665	1,341	379,781	1,322	389,934	1,365	345,886
教 育		93	21,287	80	21,004	91	29,471	83	26,883	87	26,373
分 類 不 能		179	20,745	200	20,738	228	29,086	229	31,261	275	35,775
合 計		20,648	13,763,784	20,412	9,359,975	20,182	10,826,996	20,113	11,096,500	20,190	11,353,964

(注) この表は、各年度別決算による。

(12) 法人市民税資本金別均等割額及び義務者数

(単位：件・千円)

資本金別	区分	平成20年度		平成21年度		平成22年度		平成23年度		平成24年度	
		義務者数	均等割額	義務者数	均等割額	義務者数	均等割額	義務者数	均等割額	義務者数	均等割額
資本金等の額が1千万円以下である法人で従業者数の合計数が50人を超えるもの		164	26,602	169	19,870	156	18,760	157	18,068	172	18,374
資本金等の額が1千万円を超え1億円以下である法人で従業者数の合計数が50人以下であるもの		3,613	476,338	3,483	434,544	3,421	432,270	3,336	427,842	3,201	428,408
資本金等の額が1千万円を超え1億円以下である法人で従業者数の合計数が50人を超えるもの		325	48,638	323	48,006	313	46,913	310	46,858	305	46,254
資本金等の額が1億円を超え10億円以下である法人で従業者数の合計数が50人以下であるもの		1,160	177,489	1,109	165,953	1,097	167,590	1,096	172,140	1,032	177,141
資本金等の額が1億円を超え10億円以下である法人で従業者数の合計数が50人を超えるもの		129	51,084	125	48,813	139	55,733	123	51,113	126	54,707
資本金等の額が10億円を超える法人で従業者数の合計数が50人以下であるもの		1,567	599,308	1,470	564,819	1,485	572,209	1,416	553,209	1,303	561,728
資本金等の額が10億円を超え50億円以下である法人で従業者数の合計数が50人を超えるもの		82	141,167	85	145,396	84	148,021	85	144,871	83	146,768
資本金等の額が50億円を超える法人で従業者数の合計数が50人を超えるもの		132	381,660	127	370,696	132	391,300	131	411,368	125	398,904
上記に掲げる以外の法人、法人でない社団等		14,204	696,578	14,091	681,637	14,107	702,812	14,067	706,004	13,652	709,330
合 計		21,376	2,598,864	20,982	2,479,734	20,934	2,535,608	20,721	2,531,473	19,999	2,541,614

(注) この調は、各年度別市町村税課税状況等の調による。

2. 固定資産税に関すること

(1) 固定資産税調定額等の推移

ア 調定額

(単位：円)

区分	平成20年度	平成21年度	平成22年度	平成23年度	平成24年度
土地	25,007,486,100	25,080,644,900	24,984,147,600	24,646,040,600	24,319,453,200
家屋	20,268,556,900	19,704,814,000	20,330,275,600	20,948,358,100	19,274,298,800
小計	45,276,043,000	44,785,458,900	45,314,423,200	45,594,398,700	43,593,752,000
償却資産	8,976,610,600	8,689,836,000	8,428,139,100	8,114,912,900	9,576,911,500
交納付金	336,520,500	340,600,300	334,788,800	333,954,200	322,767,400
計	54,589,174,100	53,815,895,200	54,077,351,100	54,043,265,800	53,493,430,900

区分	平成24年度の詳細			
	葵区	駿河区	清水区	その他
土地	8,219,962,400	7,938,991,800	8,160,499,000	0
家屋	7,179,528,500	6,046,279,100	6,048,491,200	0
小計	15,399,490,900	13,985,270,900	14,208,990,200	0
償却資産	5,766,955,300	1,393,630,500	2,416,325,700	0
交納付金	—	—	—	322,767,400
計	21,166,446,200	15,378,901,400	16,625,315,900	322,767,400

「太字」は基準年度

イ 納税義務者

(単位：人)

区分	平成20年度	平成21年度	平成22年度	平成23年度	平成24年度
土地・家屋	252,936	258,209	259,701	260,884	261,783
償却資産	8,769	8,581	8,629	8,539	8,558
合計	261,705	266,790	268,330	269,423	270,341

「太字」は基準年度

- (注) 1. 毎年度、出納閉鎖日現在の調定額及び納税義務者である。
2. 平成20年度の納税義務者数は、旧由比町の数値を除く。

(2) 年度別評価等状況の推移 (固定資産概要調書による)

区分		年度	平成20年度	平成21年度	平成22年度	平成23年度	平成24年度	平成25年度
土地	田	評価総筆数(筆)	25,855	25,768	25,725	25,407	25,054	24,908
		評価総地積(m ²)	9,389,849	9,366,727	9,361,954	9,197,086	9,005,534	8,962,571
		決定価格(総額)(千円)	774,296	774,175	775,565	762,393	745,098	741,496
		平均価格(円/m ²)	82	83	83	83	83	83
	畑	評価総筆数(筆)	174,219	174,014	174,370	174,088	174,332	174,270
		評価総地積(m ²)	89,140,018	89,042,911	89,086,769	88,858,456	88,837,062	88,736,844
		決定価格(総額)(千円)	4,163,860	4,157,845	4,169,930	4,177,749	4,207,920	4,206,897
		平均価格(円/m ²)	47	47	47	47	47	47
	宅地	評価総筆数(筆)	467,706	468,727	469,812	471,280	473,521	475,220
		評価総地積(m ²)	67,009,259	66,905,477	66,896,103	66,991,660	67,168,849	67,486,918
		決定価格(総額)(千円)	4,361,308,438	4,508,438,869	4,378,057,717	4,273,042,694	4,199,407,118	4,146,907,568
		平均価格(円/m ²)	65,085	67,385	65,446	63,785	62,520	61,448
	山林	評価総筆数(筆)	114,281	114,019	113,804	113,679	113,545	113,366
		評価総地積(m ²)	604,375,314	598,293,590	593,120,502	591,549,630	591,245,043	589,423,108
		決定価格(総額)(千円)	5,844,270	5,766,782	5,714,332	5,696,448	5,683,862	5,671,019
		平均価格(円/m ²)	10	10	10	10	10	10
	その他	評価総筆数(筆)	71,104	72,558	72,794	72,839	72,841	72,771
		評価総地積(m ²)	28,235,080	28,207,810	27,963,728	27,744,335	27,556,421	27,334,656
		決定価格(総額)(千円)	460,231,246	473,992,435	461,712,550	443,600,460	430,345,155	418,051,683
		平均価格(円/m ²)	16,300	16,804	16,511	15,989	15,617	15,294
家屋	木造	棟数(棟)	249,986	249,082	248,114	247,206	246,362	245,425
		床面積(m ²)	19,477,464	19,551,326	19,630,310	19,700,024	19,802,227	19,871,418
		決定価格(千円)	498,335,571	471,599,974	488,182,248	504,867,076	463,702,081	480,630,652
		単位当たり価格(円/m ²)	25,585	24,121	24,869	25,628	23,417	24,187
	木造以外(非木造)	棟数(棟)	100,186	100,054	100,008	99,963	99,917	100,242
		床面積(m ²)	23,550,613	23,625,747	23,737,146	23,891,030	23,924,636	24,185,201
		決定価格(千円)	1,027,972,021	1,008,956,586	1,034,982,557	1,066,430,203	966,636,434	1,005,107,676
		単位当たり価格(円/m ²)	43,649	42,706	43,602	44,637	40,403	41,559
償却資産(決定価格・千円)	構築物		109,106,253	103,916,332	103,936,981	111,333,930	108,558,047	109,818,942
	機械及び装置		198,591,706	189,195,286	180,228,460	166,503,244	160,200,281	165,390,161
	船舶		4,808,635	4,044,899	4,047,422	3,365,979	2,838,262	2,468,416
	航空機		153,418	118,387	536,832	360,829	248,259	235,864
	車両及び運搬具		5,132,066	5,033,280	3,941,946	3,443,344	3,426,827	3,529,988
	工具器具及び備品		99,291,321	93,542,329	86,576,038	83,848,058	80,413,878	78,777,051
	地方税法第389条	総務大臣配分	250,457,561	250,597,165	258,148,143	247,358,680	238,888,164	254,521,723
	県知事配分	439,370	357,668	232,685	188,580	152,769	123,942	

「太字は基準年度」

(3) 土地に関する調、総括表（固定資産概要調書による）

区 分		地 積				決 定	
		非課税地積 (a) m ²	評価総地積 (b) m ²	法定免税点 未満のもの (c) m ²	法定免税点 以上のもの (b)-(c)=(d) m ²	総額 (e) 千円	法定免税点 未満のもの (f) 千円
平成20年度	静岡市	604,476,139	784,303,861	52,180,579	732,123,282	4,790,129,981	5,185,064
	旧由比町	9,184,341	13,845,659	1,253,419	12,592,240	42,192,129	254,248
平成21年度	静岡市	620,003,485	791,816,515	52,869,484	738,947,031	4,993,130,106	5,656,206
平成22年度	静岡市	625,390,944	786,429,056	52,265,440	734,163,616	4,850,430,094	5,412,180
平成23年度	静岡市	627,508,833	784,341,167	51,930,397	732,410,770	4,727,279,744	5,261,654
平成24年度	静岡市	628,037,091	783,812,909	51,240,081	732,572,828	4,640,389,153	5,011,260
平成25年度	静岡市	629,905,903	781,944,097	50,668,885	731,275,212	4,575,578,663	4,820,155
田	一 般 田	2,973,970	8,962,571	960,044	8,002,527	741,496	79,738
	介 在 田 等	0	596,999	546	596,453	22,819,702	6,956
畑	一 般 畑	5,962,594	88,736,844	6,963,597	81,773,247	4,206,897	286,267
	介 在 畑 等	0	3,505,624	62,986	3,442,638	100,126,852	325,797
宅 地	小規模住宅用地	-	34,199,253	211,904	33,987,349	2,281,398,911	3,366,551
	一 般 住 宅 用 地	-	8,435,147	21,641	8,413,506	428,354,382	178,289
	住 宅 用 地 以 外 の 宅 地	-	24,852,518	9,602	24,842,916	1,437,154,275	60,277
	計	5,103,007	67,486,918	243,147	67,243,771	4,146,907,568	3,605,117
塩	田	0	-	-	-	-	-
鉱	泉 地	0	60	13	47	2,642	156
池	沼	193,724	3,416,048	6,304	3,409,744	27,682	51
山 林	一 般 山 林	114,678,797	589,423,108	41,171,645	548,251,463	5,671,019	364,860
	介 在 山 林	0	33,704	1,815	31,889	24,475	788
牧	場	0	0	0	0	0	0
原	野	2,467,824	9,331,634	983,585	8,348,049	127,056	10,460
雑 種 地	ゴルフ場の用地	0	928,135	1,310	926,825	468,983	287
	遊園地等の用地	0	0	0	0	0	0
	鉄 軌 道 用 地 (単体利用)	308,807	1,429,233	43	1,429,190	40,712,777	1,270
	鉄 軌 道 用 地 (複合利用)	0	72,367	0	72,367	6,546,454	0
	その他の雑種地	221,862,164	8,020,852	273,850	7,747,002	247,195,060	138,408
	計	222,170,971	10,450,587	275,203	10,175,384	294,923,274	139,965
そ の 他	276,355,016	-	-	-	-	-	

「太字」は基準年度

(注) 1. 平成20年度は旧由比町の数値を除く。

価 格		筆 数			単位当たり価格		提示平均価額 円
法定免税点 以上のもの (g) 千円	(g)に係る課 税標準額 (h) 千円	評価総筆数 (i) 筆	法定免税点 未満のもの (j) 筆	法定免税点 以上のもの (i)-(j)=(k) 筆	平均価格 (e)/(b)=(l) 円	最高価格 (m) 円	
4,784,944,917	1,781,789,041	827,398	44,365	783,033	6,107		
41,937,881	14,555,102	25,767	2,498	23,269	3,047		
4,987,473,900	1,803,052,530	855,086	46,458	808,628	6,306		
4,845,017,914	1,795,796,618	856,505	45,808	810,697	6,168		
4,722,018,090	1,770,982,420	857,293	45,595	811,698	6,027		
4,635,377,893	1,747,316,092	859,293	45,180	814,113	5,920		
4,570,758,508	1,726,252,550	860,535	45,011	815,524	5,852		
661,758	661,758	24,908	2,778	22,130	83	417	82,787 /千㎡
22,812,746	7,861,918	1,923	26	1,897	38,224	128,814	
3,920,630	3,920,524	174,270	17,205	157,065	47	126	47,385 /千㎡
99,801,055	34,850,134	17,616	630	16,986	28,562	204,500	
2,278,032,360	362,380,949	291,115	4,853	286,262	66,709	995,773	
428,176,093	136,734,035	101,358	1,179	100,179	50,782	973,344	
1,437,093,998	978,625,781	82,747	345	82,402	57,827	1,024,588	
4,143,302,451	1,477,740,765	475,220	6,377	468,843	61,448	1,024,588	61,705 /㎡
-	-	-	-	-	-	-	
2,486	2,411	18	4	14	44,033	183,000	
27,631	26,400	1,022	34	988	8	2,702	
5,306,159	5,306,152	113,366	13,643	99,723	10	71	9,600 /千㎡
23,687	16,915	147	10	137	726	59,117	
0	0	0	0	0	0	0	
116,596	116,596	13,506	2,089	11,417	14	99	
468,696	345,581	538	16	522	505	630	
0	0	0	0	0	0	0	
40,711,507	24,472,324	3,526	6	3,520	28,486	64,812	
6,546,454	4,263,677	549	0	549	90,462	206,548	
247,056,652	166,667,395	33,926	2,193	31,733	30,819	734,769	
294,783,309	195,748,977	38,539	2,215	36,324	28,221	734,769	
-	-	-	-	-	-	-	

(4) 宅地に関する調、法定免税点以上のもの（固定資産概要調書による）

年 度		平成20年度		平成21年度		平成22年度	
区 分		地積 ㎡	決定価格 千円	地積 ㎡	決定価格 千円	地積 ㎡	決定価格 千円
商業地区	静岡市	2,104,384	346,019,020	2,170,143	438,480,182	2,155,784	417,817,366
	旧由比町	0	0				
	旧蒲原町						
住宅地区	静岡市	45,800,085	3,213,381,969	46,639,557	3,327,552,300	46,699,690	3,241,136,735
	旧由比町	609,667	30,213,031				
	旧蒲原町						
工業地区	静岡市	12,867,614	651,937,278	12,489,305	627,532,491	12,421,918	607,358,672
	旧由比町	24,498	735,484				
	旧蒲原町						
村落地区	静岡市	4,798,495	105,964,475	5,057,022	107,906,862	5,076,979	105,074,366
	旧由比町	244,976	5,752,699				
	旧蒲原町						
観光地区	静岡市	119,072	2,829,175	119,073	2,626,118	119,073	2,487,161
	旧由比町	0	0				
	旧蒲原町						
農業用施設の用に供する宅地	静岡市	171,101	477,951	171,138	467,755	171,231	468,023
	旧由比町	0	0				
	旧蒲原町						
生産緑地内の宅地	静岡市	5,773	16,317	6,727	18,616	7,814	21,621
	旧由比町	0	0				
	旧蒲原町						
合 計	静岡市	65,866,524	4,320,626,185	66,652,965	4,504,584,324	66,652,489	4,374,363,944
	旧由比町	879,141	36,701,214				
	旧蒲原町						

「太字」は基準年度

(5) 市街化区域農地に関する調（固定資産概要調書による）

年 度		平成20年度		平成21年度		平成22年度		
区 分		地積 ㎡	決定価格 千円	地積 ㎡	決定価格 千円	地積 ㎡	決定価格 千円	
田	静岡市	特定市農	1,036,462	44,918,754	916,335	41,205,163	797,179	34,595,733
		上記以外	31,626	274,279				
	旧由比町	0	0					
	旧蒲原町							
畑	静岡市	特定市農	4,170,540	141,483,403	3,878,255	133,225,248	3,565,483	116,465,875
		上記以外	171,403	3,272,109				
	旧由比町	0	0					
	旧蒲原町							
計	静岡市	特定市農	5,207,002	186,402,157	4,794,590	174,430,411	4,362,662	151,061,608
		上記以外	203,029	3,546,388				
	旧由比町	0	0					
	旧蒲原町							

「太字」は基準年度

年 度	平成23年度		平成24年度		平成25年度	
区 分	地積 ㎡	決定価格 千円	地積 ㎡	決定価格 千円	地積 ㎡	決定価格 千円
静岡市	2,161,110	405,056,072	1,786,726	353,423,219	1,798,361	349,251,576
静岡市	46,778,096	3,169,108,364	49,191,001	3,314,853,360	49,341,448	3,276,338,499
静岡市	12,421,495	591,398,349	10,600,508	428,582,003	10,671,047	419,425,651
静岡市	5,081,157	100,931,347	5,053,149	96,525,652	5,099,729	95,487,668
静岡市	119,072	2,390,767	109,259	1,980,532	142,880	2,356,530
静岡市	177,747	485,856	178,228	414,140	180,916	420,391
静岡市	8,243	22,814	9,212	21,717	9,390	22,136
静岡市	66,746,920	4,269,393,569	66,928,083	4,195,800,623	67,243,771	4,143,302,451

年 度	平成23年度		平成24年度		平成25年度		
区 分	地積 ㎡	決定価格 千円	地積 ㎡	決定価格 千円	地積 ㎡	決定価格 千円	
静岡市	特定市農	701,660	29,175,690	620,788	24,595,533	553,439	21,433,288
	上記以外	23,162	171,386	0	0	0	0
静岡市	特定市農	3,326,518	104,886,679	3,326,767	98,067,755	3,033,843	88,203,855
	上記以外	260,508	5,372,205	123,184	2,324,068	118,906	2,163,024
静岡市	特定市農	4,028,178	134,062,369	3,857,555	122,663,288	3,587,282	109,637,143
	上記以外	283,670	5,543,591	123,184	2,324,068	118,906	2,163,024

(6) 家屋に関する調、総括表（固定資産概要調書による）

区分		所有者数			棟数		
		総数 (イ) 人	法定免税点 未満のもの (ロ) 人	法定免税点 以上のもの (イ) - (ロ) = (ハ) 人	総数 (ニ) 棟	法定免税点 未満のもの (ホ) 棟	法定免税点 以上のもの (ニ) - (ホ) = (ヘ) 棟
平成20年度	静岡市	200,061	10,394	189,667	344,394	15,482	328,912
	旧由比町	3,320	555	2,765	5,778	776	5,002
平成21年度	静岡市	204,716	10,824	193,892	349,136	16,030	333,106
平成22年度	静岡市	206,004	10,640	195,364	348,122	15,729	332,393
平成23年度	静岡市	207,474	10,426	197,048	347,169	15,405	331,764
平成24年度	静岡市	208,689	10,360	198,329	346,279	15,252	331,027
平成25年度	静岡市	209,864	10,152	199,712	345,667	14,937	330,730
木造					245,425	13,539	231,886
専用住宅					177,972	4,056	173,916
共同住宅・寄宿舍					3,994	8	3,986
併用住宅					12,749	647	12,102
農家住宅					8,027	2,166	5,861
旅館・料亭・ホテル					328	3	325
事務所・銀行・店舗					4,178	262	3,916
劇場・病院					151	1	150
公衆浴場					9	0	9
工場・倉庫					5,634	1,143	4,491
土蔵					87	17	70
附属家					32,296	5,236	27,060
非木造					100,242	1,398	98,844
事務所・店舗・百貨店・銀行					11,318	32	11,286
住宅・アパート					48,309	80	48,229
病院・ホテル					755	0	755
工場・倉庫・市場					16,663	149	16,514
その他					23,197	1,137	22,060

◎所有者数欄の数値は、納税義務者数である。

「太字」は基準年度

(注) 20年度は旧由比町の数値を除く。

床 面 積			決 定 価 格				提 示 平 均 価 額 円
総 数 (ト) m ²	法定免税点 未満のもの (フ) m ²	法定免税点 以上のもの (ト)-(フ)=(リ) m ²	総 額 (ヌ) 千円	法定免税点 未満のもの (ル) 千円	法定免税点 以上のもの (ヌ)-(ル)=(ヘ) 千円	単 位 当 り 価 格 (ヌ)/(ト) 円	
42,403,411	607,135	41,796,276	1,513,566,861	914,469	1,512,652,392	35,694	
624,666	45,035	579,631	12,740,731	53,391	12,687,340	20,396	
43,177,073	640,067	42,537,006	1,480,556,560	948,118	1,479,608,442	34,290	
43,367,456	627,899	42,739,557	1,523,164,805	929,669	1,522,235,136	35,122	
43,591,054	615,276	42,975,778	1,571,297,279	910,743	1,570,386,536	36,046	
43,726,863	606,249	43,120,614	1,430,338,515	900,185	1,429,438,330	32,711	
44,056,619	593,576	43,463,043	1,485,738,328	879,372	1,484,858,956	33,723	
19,871,418	563,019	19,308,399	480,630,652	748,760	479,881,892	24,187	
15,617,515	163,131	15,454,384	428,901,866	332,413	428,569,453	27,463	
740,766	673	740,093	21,725,285	694	21,724,591	29,328	
1,124,923	32,266	1,092,657	16,366,967	53,283	16,313,684	14,549	
784,592	182,111	602,481	1,562,867	130,627	1,432,240	1,992	
40,205	125	40,080	499,577	383	499,194	12,426	
261,962	9,493	252,469	6,004,741	19,249	5,985,492	22,922	
20,503	21	20,482	674,245	18	674,227	32,885	
2,375	0	2,375	111,731	0	111,731	47,045	
392,011	49,845	342,166	1,063,923	43,906	1,020,017	2,714	
4,711	923	3,788	9,643	1,363	8,280	2,047	
881,855	124,431	757,424	3,709,807	166,824	3,542,983	4,207	
24,185,201	30,557	24,154,644	1,005,107,676	130,612	1,004,977,064	41,559	
5,114,742	711	5,114,031	302,351,738	4,192	302,347,546	59,114	
10,267,069	1,274	10,265,795	484,225,371	7,715	484,217,656	47,163	
625,789	0	625,789	48,277,792	0	48,277,792	77,147	
6,580,086	4,664	6,575,422	137,852,921	16,977	137,835,944	20,950	
1,597,515	23,908	1,573,607	32,399,854	101,728	32,298,126	20,281	

(7) 家屋新增築状況（固定資産概要調書による）

区 分		所有者数 人	棟数 棟	床面積 ㎡	決定価格 千円	単位当たり価格 円	
木 造	平成20年度	静岡市	2,729	2,811	325,077	20,864,861	64,184
		旧由比町	25	25	3,375	248,049	73,496
	平成21年度	静岡市	2,666	2,757	326,188	20,745,157	63,599
	平成22年度	静岡市	2,478	2,570	288,883	18,551,199	64,217
	平成23年度	静岡市	2,497	2,589	291,969	18,831,706	64,499
	平成24年度	静岡市	2,617	2,727	311,297	20,566,650	66,068
	平成25年度	静岡市	2,439	2,571	286,707	19,047,091	66,434
非 木 造	平成20年度	静岡市	1,648	1,347	482,374	37,448,529	77,634
		旧由比町	11	11	1,752	112,445	64,181
	平成21年度	静岡市	1,541	1,143	362,249	29,220,136	80,663
	平成22年度	静岡市	1,504	1,051	353,327	31,024,821	87,808
	平成23年度	静岡市	2,237	1,123	406,651	37,161,203	91,384
	平成24年度	静岡市	1,170	1,049	287,066	23,028,642	80,221
	平成25年度	静岡市	1,456	1,101	337,617	29,192,932	86,468
合 計	平成20年度	静岡市	4,377	4,158	807,451	58,313,390	72,219
		旧由比町	36	36	5,127	360,494	70,313
	平成21年度	静岡市	4,207	3,900	688,437	49,965,293	72,578
	平成22年度	静岡市	3,982	3,621	642,210	49,576,020	77,196
	平成23年度	静岡市	4,734	3,712	698,620	55,992,909	80,148
	平成24年度	静岡市	3,787	3,776	598,363	43,595,292	72,858
	平成25年度	静岡市	3,895	3,672	624,324	48,240,023	77,268

「太字」は基準年度

(8) 家屋減少状況 (固定資産概要調書による)

区 分		所有者数 人	棟数 棟	床面積 ㎡	決定価格 千円	単位当たり価格 円	
木 造	平成20年度	静岡市	2,942	4,116	216,585	2,378,207	10,980
		旧由比町	59	59	4,366	34,775	7,965
	平成21年度	静岡市	3,031	4,278	247,606	2,369,234	9,569
	平成22年度	静岡市	2,629	3,718	206,621	1,955,856	9,466
	平成23年度	静岡市	2,619	3,679	222,752	2,276,008	10,218
	平成24年度	静岡市	2,646	3,705	204,305	2,162,610	10,585
平成25年度	静岡市	2,655	3,652	214,297	2,104,228	9,819	
非 木 造	平成20年度	静岡市	1,151	1,466	273,142	6,850,053	25,079
		旧由比町	4	4	116	2,358	20,328
	平成21年度	静岡市	1,083	1,471	288,700	6,866,627	23,785
	平成22年度	静岡市	946	1,277	253,672	5,841,104	23,026
	平成23年度	静岡市	1,015	1,262	235,751	5,629,221	23,878
	平成24年度	静岡市	986	1,197	250,042	5,645,428	22,578
平成25年度	静岡市	995	1,270	228,638	4,714,510	20,620	
合 計	平成20年度	静岡市	4,093	5,582	489,727	9,228,260	18,844
		旧由比町	63	63	4,482	37,133	8,285
	平成21年度	静岡市	4,114	5,749	536,306	9,235,861	17,221
	平成22年度	静岡市	3,575	4,995	460,293	7,796,960	16,939
	平成23年度	静岡市	3,634	4,941	458,503	7,905,229	17,241
	平成24年度	静岡市	3,632	4,902	454,347	7,808,038	17,185
平成25年度	静岡市	3,650	4,922	442,935	6,818,738	15,394	

「太字」は基準年度

(9) 新築住宅等に対する減額状況（固定資産概要調書による）

区 分	法附則第15条の6第1項		法附則第15条の6第2項		法附則第15条の7第1項		法附則第15条の7第2項		法附則第15条の8第1項			
	対象戸数 戸	減額税額 千円	対象戸数 戸	減額税額 千円	対象戸数 戸	減額税額 千円	対象戸数 戸	減額税額 千円	対象戸数 戸	減額税額 千円		
木 造	平成20年度	静岡市	8,283	368,724	335	13,411	—	—	—	—	0	0
		旧由比町	94	4,207	0	0	—	—	—	—	0	0
	平成21年度	静岡市	8,370	352,638	442	16,810	—	—	—	—	0	0
	平成22年度	静岡市	7,803	338,662	448	18,489	43	2,185	3	155	0	0
	平成23年度	静岡市	7,308	313,422	454	18,597	464	23,557	16	804	0	0
	平成24年度	静岡市	6,729	266,660	552	17,980	1,030	51,857	39	1,927	0	0
平成25年度	静岡市	6,396	266,066	534	17,345	1,505	77,221	47	2,379	0	0	
非 木 造	平成20年度	静岡市	2,644	107,350	9,450	394,666	—	—	—	—	27	1,144
		旧由比町	9	827	23	1,094	—	—	—	—	0	0
	平成21年度	静岡市	2,501	100,630	9,185	364,715	—	—	—	—	27	1,050
	平成22年度	静岡市	2,237	98,368	8,866	338,686	59	3,699	2	135	50	2,800
	平成23年度	静岡市	2,038	85,438	10,039	349,772	382	23,373	52	3,455	35	2,198
	平成24年度	静岡市	1,711	59,274	9,106	274,969	752	42,688	102	6,329	54	2,977
平成25年度	静岡市	1,445	48,553	8,677	261,691	1,154	66,346	168	10,340	39	2,094	
計	平成20年度	静岡市	10,927	476,074	9,785	408,077	—	—	—	—	27	1,144
		旧由比町	103	5,034	23	1,094	—	—	—	—	0	0
	平成21年度	静岡市	10,871	453,268	9,627	381,525	—	—	—	—	27	1,050
	平成22年度	静岡市	10,040	437,030	9,314	357,175	102	5,884	5	290	50	2,800
	平成23年度	静岡市	9,346	398,860	10,493	368,369	846	46,930	68	4,259	35	2,198
	平成24年度	静岡市	8,440	325,934	9,658	292,949	1,782	94,545	141	8,256	54	2,977
平成25年度	静岡市	7,841	314,619	9,211	279,036	2,659	143,567	215	12,719	39	2,094	

「太字」は基準年度

法附則第15条の8第3項		法附則第15条の8第4項		法附則第15条の9第1項		法附則第15条の9第4,5項		法附則第15条の9第9項		計	
対象戸数 戸	減額税額 千円	対象戸数 戸	減額税額 千円	対象戸数 戸	減額税額 千円	対象戸数 戸	減額税額 千円	対象戸数 戸	減額税額 千円	対象戸数 戸	減額税額 千円
0	0	0	0	753	4,802	20	123	—	—	9,391	387,060
0	0	0	0	16	148	0	0	0	0	110	4,355
0	0	0	0	1,130	7,072	5	16	1	26	9,948	376,562
0	0	0	0	1,002	6,415	13	84	0	0	9,312	365,906
0	0	0	0	985	6,379	12	34	3	70	9,242	362,863
0	0	0	0	1,065	6,778	10	71	7	72	9,432	345,345
0	0	0	0	725	4,542	2	19	1	7	9,210	367,579
29	2,429	114	5,644	11	72	2	38	—	—	12,277	511,343
0	0	0	0	0	0	0	0	0	0	32	1,921
29	2,274	114	5,129	14	76	0	0	0	0	11,870	473,874
14	1,870	215	8,772	19	159	13	130	2	23	11,477	454,489
33	10,365	223	9,403	19	136	8	86	12	253	12,841	484,479
20	9,050	185	6,307	26	138	7	62	11	154	11,974	401,948
20	9,050	318	11,595	18	61	1	8	0	0	11,840	409,738
29	2,429	114	5,644	764	4,874	22	161	—	—	21,668	898,403
0	0	0	0	16	148	0	0	0	0	142	6,276
29	2,274	114	5,129	1,144	7,148	5	16	1	26	21,818	850,436
14	1,870	215	8,772	1,021	6,574	26	214	2	23	20,789	820,632
33	10,365	223	9,403	1,004	6,515	20	120	15	323	22,083	847,342
20	9,050	185	6,307	1,091	6,916	17	133	18	226	21,406	747,293
20	9,050	318	11,595	743	4,603	3	27	1	7	21,050	777,317

(10) 償却資産に関する調（固定資産概要調書による）

区 分		納税義務者 人	決定価格 千円	課税標準額 千円
平成20年度	静岡市	21,596	667,980,330	630,111,317
平成21年度	静岡市	21,127	646,805,346	609,296,536
平成22年度	静岡市	20,915	637,648,507	593,508,810
平成23年度	静岡市	20,935	616,402,644	571,833,875
平成24年度	静岡市	21,097	594,726,487	562,931,293
平成25年度	静岡市	20,746	614,866,087	568,011,008
市長が価格等を決定したものの小計	構 築 物		109,818,942	100,093,705
	機 械 及 び 装 置		165,390,161	161,568,908
	船 舶		2,468,416	1,261,512
	航 空 機		235,864	235,864
	車 両 及 び 運 搬 具		3,529,988	3,503,451
	工 具 , 器 具 及 び 備 品		78,777,051	78,709,348
	調 整 額		0	0
小 計			360,220,422	345,372,788
法三八九条関係	総 務 大 臣 配 分	110	254,521,723	222,576,249
	県 知 事 配 分	1	123,942	61,971
	小 計	111	254,645,665	222,638,220

(11) 国有資産等所在市交付金及び納付金の交付金額等に関する調

(単位：円)

区 分	国有資産	公有資産	交付金額計	納付金額	交納付金額計
平成20年度	51,205,200	285,315,300	336,520,500	—	336,520,500
平成21年度	49,084,300	291,516,000	340,600,300	—	340,600,300
平成22年度	48,932,300	285,851,600	334,783,900	—	334,783,900
平成23年度	48,183,400	285,770,800	333,954,200	—	333,954,200
平成24年度	37,897,300	284,870,100	322,767,400	—	322,767,400
平成25年度	36,478,600	274,236,600	310,715,200	—	310,715,200

(12) 縦覧帳簿の縦覧及び縦覧期間中の固定資産課税台帳の閲覧状況

年度	区分		土地	家屋	償却資産	計	人数
平成20年度	葵区	縦覧	14 件	9 件	— 件	23 件	15 人
		閲覧	1,450 件	1,375 件	101 件	2,926 件	1,562 人
	駿河区	縦覧	8 件	1 件	— 件	9 件	9 人
		閲覧	486 件	450 件	31 件	967 件	520 人
	清水区	縦覧	9 件	5 件	— 件	14 件	9 人
		閲覧	1,448 件	1,311 件	82 件	2,841 件	1,524 人
平成21年度	葵区	縦覧	20 件	13 件	— 件	33 件	25 人
		閲覧	1,307 件	1,229 件	96 件	2,632 件	1,403 人
	駿河区	縦覧	7 件	1 件	— 件	8 件	7 人
		閲覧	537 件	500 件	29 件	1,066 件	569 人
	清水区	縦覧	9 件	4 件	— 件	13 件	11 人
		閲覧	1,456 件	1,324 件	73 件	2,853 件	1,547 人
平成22年度	葵区	縦覧	14 件	10 件	— 件	24 件	19 人
		閲覧	1,228 件	1,143 件	84 件	2,455 件	1,328 人
	駿河区	縦覧	15 件	10 件	— 件	25 件	17 人
		閲覧	464 件	426 件	26 件	916 件	505 人
	清水区	縦覧	20 件	6 件	— 件	26 件	21 人
		閲覧	1,310 件	1,143 件	77 件	2,530 件	1,342 人
平成23年度	葵区	縦覧	21 件	13 件	— 件	34 件	23 人
		閲覧	1,213 件	1,144 件	74 件	2,431 件	1,317 人
	駿河区	縦覧	2 件	2 件	— 件	4 件	2 人
		閲覧	492 件	457 件	28 件	977 件	531 人
	清水区	縦覧	11 件	3 件	— 件	14 件	12 人
		閲覧	1,429 件	1,295 件	77 件	2,801 件	1,501 人
平成24年度	葵区	縦覧	20 件	6 件	— 件	26 件	26 人
		閲覧	1,430 件	1,268 件	84 件	2,782 件	2,385 人
	駿河区	縦覧	8 件	1 件	— 件	9 件	8 人
		閲覧	664 件	594 件	70 件	1,328 件	1,187 人
	清水区	縦覧	26 件	18 件	— 件	44 件	44 人
		閲覧	1,530 件	1,343 件	90 件	2,963 件	2,786 人
平成25年度	葵区	縦覧	20 件	13 件	— 件	33 件	33 人
		閲覧	1,487 件	1,299 件	84 件	2,870 件	2,417 人
	駿河区	縦覧	10 件	9 件	— 件	19 件	19 人
		閲覧	624 件	558 件	69 件	1,251 件	1,065 人
	清水区	縦覧	23 件	14 件	— 件	37 件	36 人
		閲覧	1,616 件	1,372 件	79 件	3,067 件	2,769 人

「太字」は基準年度

(13) 固定資産評価審査委員会審査申出処理状況

(単位：件)

年度	処 理 状 況						
	区分	申出件数	却下	棄却	認容	取下	未決定
平成20年度	土地	1	0	0	1	0	0
	家屋	0	0	0	0	0	0
	償却資産	0	0	0	0	0	0
	計	1	0	0	1	0	0
平成21年度	土地	4	1※	1	2	0	0
	家屋	3	0	2	0	1	0
	償却資産	0	0	0	0	0	0
	計	7	1	3	2	1	0
平成22年度	土地	0	0	0	0	0	0
	家屋	0	0	0	0	0	0
	償却資産	0	0	0	0	0	0
	計	0	0	0	0	0	0
平成23年度	土地	0	0	0	0	0	0
	家屋	0	0	0	0	0	0
	償却資産	0	0	0	0	0	0
	計	0	0	0	0	0	0
平成24年度	土地	4	0	3	1	0	0
	家屋	7	0	5	1	1	0
	償却資産	0	0	0	0	0	0
	計	11	0	8	2	1	0

「太字」は基準年度

※審査申出書の不受理

3. 都市計画税・特別土地保有税に関すること

(1) 都市計画税調定額等の推移

(単位：円・人)

区 分	平成20年度	平成21年度	平成22年度	平成23年度	平成24年度
土 地	6,558,931,200	6,635,446,800	6,612,397,400	6,570,649,400	6,470,497,400
家 屋	4,110,853,000	4,013,339,300	4,128,046,000	4,297,660,500	3,958,369,300
計	10,669,784,200	10,648,786,100	10,740,443,400	10,868,309,900	10,428,866,700
納税義務者	223,695	223,695	229,354	230,605	231,551

区 分	平成24年度の詳細			
	葵区	駿河区	清水区	その他
土 地	2,198,863,600	2,172,035,600	2,099,598,200	0
家 屋	1,440,686,300	1,309,787,100	1,207,895,900	0
計	3,639,549,900	3,481,822,700	3,307,494,100	0
納税義務者	79,687	68,951	82,913	0

「太字」は基準年度

(注) 1. 毎年度、出納閉鎖日現在の調定額及び納税義務者数である。

(2) 特別土地保有税調定額等の推移

(単位：円・人)

区 分	平成12年度				平成13年度			
	旧静岡市		旧清水市		旧静岡市		旧清水市	
	調定額	納税義務者	調定額	納税義務者	調定額	納税義務者	調定額	納税義務者
取得分	1,114	17	3,000	15	3,836	8	2,696	7
保有分	33,259	147	24,585	64	20,056	141	17,435	66
計	34,373	164	27,585	79	23,892	149	20,131	73

区 分	平成14年度				平成15年度	
	旧静岡市		旧清水市		静岡市	
	調定額	納税義務者	調定額	納税義務者	調定額	納税義務者
取得分	14,000	16	83	7	52	4
保有分	19,090	125	12,625	71	3,310	8
計	33,090	141	12,708	78	3,362	12

(注) 平成15年度以降、当分の間、新たな課税は行われない。

4. 諸税に関すること

(1) 軽自動車税調定額等の推移（現年課税分）

（単位：台・円）

区 分	平成20年度		平成21年度		平成22年度		
	件 数	税 額	件 数	税 額	件 数	税 額	
原 動 機 付 自 転 車	50cc 以下	72,184	72,709,000	70,682	71,297,000	68,899	68,899,000
	50ccを超え 90cc 以下	5,681	6,817,200	5,591	6,709,200	5,319	6,382,800
	90ccを超え 125cc 以下	7,335	11,736,000	7,852	12,563,200	8,758	14,416,000
	計	85,200	91,262,200	84,125	90,569,400	82,976	89,697,800
	軽 自 動 車	二 輪	11,564	27,756,000	11,701	28,082,400	11,683
	三 輪	8	24,800	7	21,700	8	24,800
	四 輪 乗 用	88,662	638,363,000	93,712	674,724,700	97,272	700,356,700
	四 輪 貨 物	40,928	162,470,000	40,519	160,866,000	40,024	158,888,000
	計	141,162	828,613,800	145,939	863,694,800	148,987	887,308,700
	農 耕 用	810	1,296,000	813	1,300,800	816	1,305,600
	その他の小型 特殊自動車	2,824	13,268,100	2,817	13,237,600	2,764	12,988,500
	二輪の小型 自 動 車	9,094	36,376,000	9,152	36,608,000	9,226	36,904,000
	合 計	239,090	970,816,100	242,846	1,005,410,600	244,769	1,028,204,600

区 分	平成23年度		平成24年度		平成25年度		
	件 数	税 額	件 数	税 額	件 数	税 額	
原 動 機 付 自 転 車	50cc 以下	66,683	66,683,000	64,615	64,615,000	62,752	62,752,000
	50ccを超え 90cc 以下	4,924	5,908,800	4,662	5,594,400	4,409	5,290,800
	90ccを超え 125cc 以下	9,173	15,072,800	9,636	15,810,000	10,015	16,412,800
	計	80,780	87,664,600	78,913	86,019,400	77,176	84,455,600
	軽 自 動 車	二 輪	11,506	27,614,400	11,363	27,271,200	11,335
三 輪		8	24,800	9	27,900	9	27,900
四 輪 乗 用		100,180	721,292,600	103,657	746,327,000	107,372	773,073,300
四 輪 貨 物		39,475	156,736,000	39,164	155,510,000	38,570	153,161,000
計		151,169	905,667,800	154,193	929,136,100	157,286	953,466,200
	農 耕 用	832	1,331,200	842	1,347,200	840	1,344,000
	その他の小型 特殊自動車	2,678	12,584,300	2,622	12,321,100	2,666	12,527,900
	二輪の小型 自 動 車	9,138	36,552,000	9,045	36,180,000	9,144	36,576,000
	合 計	244,597	1,043,799,900	245,615	1,065,003,800	247,112	1,088,369,700

（注）この表は、市町村税課税状況等の調による。

(2) 市たばこ税調定額等の推移 (現年課税分)

(単位：千本・千円・%)

区 分	平成20年度	平成21年度	平成22年度	平成23年度	平成24年度
売渡し本数	1,299,747	1,226,789	1,102,862	1,026,300	1,010,943
前年比	94.8	94.4	89.9	93.1	98.5
税率	$\frac{3,298}{1,000}$	同左	9/30まで 3,298/1000 10/1から 4,618/1000	$\frac{4,618}{1,000}$	同左
(旧3級品)	$\frac{1,564}{1,000}$	同左	9/30まで 1,564/1000 10/1から 2,190/1000	$\frac{2,190}{1,000}$	同左
調定額	4,257,992	4,017,656	4,080,853	4,661,992	4,575,498
前年比	94.8	94.4	101.6	114.2	98.1

(注) 平成22年度、23年度の調定額には手持品課税分を含む。

(3) 鉱産税調定額等の推移 (現年課税分)

(単位：t・千円・%)

区 分	平成20年度	平成21年度	平成22年度	平成23年度	平成24年度
石灰石産出量	22,551	27,545	31,084	41,151	49,024
課税標準額	4,505	5,505	6,212	8,224	9,801
税率	1	同左	同左	同左	同左
調定額	31	38	42	57	68
前年比	96.9	122.6	110.5	135.7	119.3

(注) 税率欄の () 書きは、一定期間内に掘採された鉱物の価格が200万円以下である場合の税率。

(4) 入湯税調定額等の推移 (現年課税分)

区分	平成20年度	平成21年度	平成22年度	平成23年度	平成24年度
入湯客数 (人)	184,686	183,146	181,239	168,431	178,669
税 率 (円)	150円/人	同左	同左	同左	同左
調定額 (千円)	27,703	27,472	27,185	25,264	26,800
前年比 (%)	96.7	99.2	99.0	92.9	106.1

(5) 事業所税調定額等の推移 (現年課税分)

区 分		平成20年度	平成21年度	平成22年度	平成23年度	平成24年度	
課 税 標 準	新增設に係るもの①	0	0	0	0	0	
	事 業 に 係 る も の	資産割②	2,701,876	3,518,496	5,063,285	5,018,954	5,663,690
		従業者割③	156,711,498	169,253,479	247,237,347	248,796,257	272,778,013
税 率	上記 ①	—	同左	同左	同左	同左	
	〃 ②	1㎡につき600円	同左	同左	同左	同左	
	〃 ③	従業者給与総額の0.25/100	同左	同左	同左	同左	
調 定 額		1,992,036	2,515,615	3,561,983	3,591,423	4,036,245	
前 年 比		102.2	126.3	141.6	100.8	112.4	

5. 譲与税等に関すること

(1) 譲与税の推移

(自動車重量譲与税)

(単位：千円・%)

	予算額		決算額	
		前年比		前年比
平成20年度	1,433,877	101.9	1,444,161	100.0
平成21年度	1,317,000	91.8	1,302,966	90.2
平成22年度	1,231,000	93.5	1,231,427	94.5
平成23年度	1,186,000	96.3	1,232,406	100.1
平成24年度	1,154,000	97.3	1,121,182	91.0

(地方揮発油(道路)譲与税)

(単位：千円・%)

	予算額		決算額	
		前年比		前年比
平成20年度	1,104,516	96.5	1,074,492	91.9
平成21年度	1,064,000	96.3	1,146,057	106.7
平成22年度	1,052,000	98.9	1,192,611	104.1
平成23年度	1,055,000	100.3	1,092,524	91.6
平成24年度	1,065,000	100.9	1,091,678	99.9

*平成21年度以降、地方揮発油譲与税に名称変更。

(特別とん譲与税)

(単位：千円・%)

	予算額		決算額	
		前年比		前年比
平成20年度	207,000	120.3	206,418	120.1
平成21年度	166,000	80.2	184,738	89.5
平成22年度	135,000	81.3	155,374	84.1
平成23年度	148,000	109.6	152,266	98.0
平成24年度	164,000	110.8	137,551	90.3

(石油ガス譲与税)

(単位：千円・%)

	予算額		決算額	
		前年比		前年比
平成20年度	112,000	95.7	100,838	91.8
平成21年度	106,000	94.6	98,909	98.1
平成22年度	99,000	93.4	101,659	102.8
平成23年度	97,000	98.0	95,118	93.6
平成24年度	95,000	97.9	87,051	91.5

(2) 交付金の推移

(利子割交付金)

(単位：千円・%)

	予算額		決算額	
		前年比		前年比
平成20年度	579,847	176.2	502,742	99.4
平成21年度	413,000	71.2	428,642	85.3
平成22年度	400,000	96.9	387,725	90.5
平成23年度	307,000	76.8	323,227	83.4
平成24年度	270,000	87.9	292,232	90.4

(配当割交付金)

(単位：千円・%)

	予算額		決算額	
		前年比		前年比
平成20年度	132,675	33.3	179,313	47.5
平成21年度	123,000	92.7	142,757	79.6
平成22年度	132,000	107.3	175,982	123.3
平成23年度	184,000	139.4	197,533	112.2
平成24年度	187,000	101.6	226,520	114.7

(株式等譲渡所得割交付金)

(単位：千円・%)

	予算額		決算額	
		前年比		前年比
平成20年度	34,000	9.5	76,761	26.0
平成21年度	68,000	200.0	78,713	102.5
平成22年度	76,000	111.8	65,184	82.8
平成23年度	44,000	57.9	56,699	87.0
平成24年度	45,000	102.3	61,128	107.8

(地方消費税交付金)

(単位：千円・%)

	予算額		決算額	
		前年比		前年比
平成20年度	7,300,720	91.8	7,163,574	93.4
平成21年度	7,319,000	100.3	7,541,783	105.3
平成22年度	7,072,000	96.6	7,528,828	99.8
平成23年度	7,237,000	102.3	7,539,852	100.1
平成24年度	7,622,000	105.3	7,550,191	100.1

(ゴルフ場利用税交付金)

(単位：千円・%)

	予算額		決算額	
		前年比		前年比
平成20年度	34,000	103.0	37,367	111.8
平成21年度	33,000	97.1	37,513	100.4
平成22年度	33,000	100.0	35,372	94.3
平成23年度	34,000	103.0	33,428	94.5
平成24年度	31,000	91.2	33,128	99.1

(自動車取得税交付金)

(単位：千円・%)

	予算額		決算額	
		前年比		前年比
平成20年度	1,939,303	92.1	1,773,366	86.9
平成21年度	1,084,000	55.9	1,071,438	60.4
平成22年度	1,076,000	99.3	924,466	86.3
平成23年度	833,000	77.4	770,487	83.3
平成24年度	946,000	113.6	981,611	127.4

(軽油引取税交付金)

(単位：千円・%)

	予算額		決算額	
		前年比		前年比
平成20年度	5,549,835	89.9	5,482,795	88.5
平成21年度	5,124,000	92.3	5,813,393	106.0
平成22年度	5,800,000	113.2	5,967,199	102.6
平成23年度	5,673,000	97.8	6,123,432	102.6
平成24年度	5,765,000	101.6	5,340,374	87.2

6. 手数料等に関すること

(単位：千円・%)

区 分	予 算 額			決 算 額		
	平成23年度	平成24年度	前年比	平成23年度	平成24年度	前年比
市 税 督 促 手 数 料	20	10	50.0%	20	21	105.0%
県 民 税 徴 収 取 扱 委 託 金	1,093,000	1,111,000	101.6%	1,119,884	1,132,500	101.1%
市 税 延 滞 金 及 び 加 算 金	164,001	193,501	118.0%	230,349	393,803	171.0%

Ⅲ 徵 収

1. 収納に関すること

(1) 市税滞納処分停止状況（県民税を含む）

(単位：件・円)

区分 内訳	合 計		地方税法第15条の7 第1項第1号該当 〔滞納処分をすることが できる財産がないとき〕		地方税法第15条の7 第1項第2号該当 滞納処分をすることによっ て 〔その生活を著しく窮迫 させるおそれがあるとき〕		地方税法第15条の7 第1項第3号該当 〔所在及び滞納処分を することができる財産が ともに不明であるとき〕	
	件数	税 額	件数	税 額	件数	税 額	件数	税 額
平成18年度	8,494	455,543,053	3,064	274,735,546	3,379	126,631,659	2,051	54,175,848
平成19年度	10,396	405,752,702	3,297	225,924,551	3,610	102,958,295	3,489	76,869,856
平成20年度	13,960	690,595,264	4,941	463,061,651	4,263	98,988,872	4,756	128,544,741
平成21年度	20,587	740,103,509	9,945	479,994,072	6,219	128,790,558	4,423	131,318,879
平成22年度	20,647	619,156,721	15,921	469,567,266	3,746	116,548,860	980	33,040,595
平成23年度	17,801	603,567,808	13,999	492,590,852	2,975	84,341,773	827	26,635,183
平成24年度	18,129	529,696,120	14,436	391,595,337	2,639	104,572,631	1,054	33,528,152
現年課税分	749	9,626,434	540	4,412,334	126	2,589,600	83	2,624,500
滞納繰越分	17,380	520,069,686	13,896	387,183,003	2,513	101,983,031	971	30,903,652
(平成24年度税目別内訳)								
個人市県民税	13,488	389,595,048	11,111	303,049,308	1,550	57,098,388	827	29,447,352
現年課税分	188	6,274,752	78	2,489,952	52	1,453,100	58	2,331,700
普通徴収	184	5,858,700	74	2,073,900	52	1,453,100	58	2,331,700
特別徴収	4	416,052	4	416,052	0	0	0	0
滞納繰越分	13,300	383,320,296	11,033	300,559,356	1,498	55,645,288	769	27,115,652
普通徴収	13,163	371,983,729	10,896	289,222,789	1,498	55,645,288	769	27,115,652
特別徴収	137	11,336,567	137	11,336,567	0	0	0	0
法人市民税	44	3,792,313	43	3,742,313	0	0	1	50,000
現年課税分	4	183,300	4	183,300	0	0	0	0
滞納繰越分	40	3,609,013	39	3,559,013	0	0	1	50,000
固定資産税(土地家屋)	2,041	128,824,337	1,080	78,300,145	850	46,782,592	111	3,741,600
現年課税分	56	1,800,882	15	537,582	29	1,020,900	12	242,400
滞納繰越分	1,985	127,023,455	1,065	77,762,563	821	45,761,692	99	3,499,200
固定資産税(償却資産)	29	765,130	29	765,130	0	0	0	0
現年課税分	0	0	0	0	0	0	0	0
滞納繰越分	29	765,130	29	765,130	0	0	0	0
軽自動車税	2,527	6,719,292	2,173	5,738,441	239	691,651	115	289,200
現年課税分	501	1,367,500	443	1,201,500	45	115,600	13	50,400
滞納繰越分	2,026	5,351,792	1,730	4,536,941	194	576,051	102	238,800
事業所税	0	0	0	0	0	0	0	0
現年課税分	0	0	0	0	0	0	0	0
滞納繰越分	0	0	0	0	0	0	0	0

- (注) 1. 出納閉鎖日現在の総計である。
 2. 平成19年度以前は旧由比町の数値を除く。
 3. 固定資産税(土地家屋)は、都市計画税を含む。

(2) 不納欠損処理状況

(単位：件・円)

内訳	合 計		地方税法第15条の7 第4項該当 〔処分停止後 3年を経過したもの〕		地方税法第15条の7 第5項該当 〔処分停止後納税義務を 直ちに消滅させたもの〕		地 方 税 法 第 18 条 第 1 項 該 当 〔 処 分 停 止 中 の 時効完成によるもの〕		〔 時効完成によるもの〕	
	件数	税 額	件数	税 額	件数	税 額	件数	税 額	件数	税 額
平成18年度	22,716	572,312,096	1,332	47,138,113	3,213	200,851,278	1,334	35,150,321	16,837	289,172,384
平成19年度	21,586	487,463,029	1,093	96,510,617	2,306	99,782,133	1,680	32,707,886	16,507	258,462,393
平成20年度	22,414	559,364,797	1,177	37,094,047	3,613	256,898,624	1,992	43,845,321	15,632	221,526,805
平成21年度	24,839	619,393,382	2,028	120,168,354	4,464	239,034,016	2,613	55,966,184	15,734	204,224,828
平成22年度	36,496	781,468,189	2,048	44,739,378	15,010	438,316,700	3,863	75,247,466	15,575	223,164,645
平成23年度	39,855	745,428,790	769	51,401,862	17,508	363,940,122	3,166	68,186,887	18,412	261,899,919
平成24年度	39,505	935,097,556	1,403	40,647,962	12,306	434,247,434	3,181	58,158,779	22,615	402,043,381
現年課税分	250	7,237,239	0	0	250	7,237,239	0	0	0	0
滞納繰越分	39,255	927,860,317	1,403	40,647,962	12,056	427,010,195	3,181	58,158,779	22,615	402,043,381
(平成24年度税目別内訳)										
個人市民税	27,724	513,712,124	724	23,545,530	9,526	186,762,756	2,632	45,045,565	14,842	258,358,273
現年課税分	138	2,389,239	0	0	138	2,389,239	0	0	0	0
滞納繰越分	27,586	511,322,885	724	23,545,530	9,388	184,373,517	2,632	45,045,565	14,842	258,358,273
法人市民税	246	16,820,691	5	520,000	137	9,366,741	4	202,200	100	6,731,750
現年課税分	5	292,500	0	0	5	292,500	0	0	0	0
滞納繰越分	241	16,528,191	5	520,000	132	9,074,241	4	202,200	100	6,731,750
固定資産税	7,564	310,593,230	584	13,171,676	1,310	182,951,056	230	9,697,820	5,440	104,772,678
現年課税分	68	3,588,699	0	0	68	3,588,699	0	0	0	0
滞納繰越分	7,496	307,004,531	584	13,171,676	1,242	179,362,357	230	9,697,820	5,440	104,772,678
軽自動車税	3,966	10,531,594	90	271,099	1,329	3,331,720	315	928,564	2,232	6,000,211
現年課税分	39	108,300	0	0	39	108,300	0	0	0	0
滞納繰越分	3,927	10,423,294	90	271,099	1,290	3,223,420	315	928,564	2,232	6,000,211
事業所税	5	15,977,300	0	0	4	14,397,400	0	0	1	1,579,900
現年課税分	0	0	0	0	0	0	0	0	0	0
滞納繰越分	5	15,977,300	0	0	4	14,397,400	0	0	1	1,579,900
都市計画税	6,547	67,462,617	516	3,139,657	1,069	37,437,761	201	2,284,630	4,761	24,600,569
現年課税分	60	858,501	0	0	60	858,501	0	0	0	0
滞納繰越分	6,487	66,604,116	516	3,139,657	1,009	36,579,260	201	2,284,630	4,761	24,600,569

- (注) 1. 出納閉鎖日現在の総計である。
 2. 平成19年度以前は旧由比町の数値を除く。
 3. 件数の計には都市計画税を含まない。

(3) 財産差押処分等執行状況 (県民税を含む)

(単位：件・円)

区 分	当 該 年 度 差 押 執 行 数									
	動 産		不 動 産 等		電 話 加 入 権		債 権 等		合 計	
	件数	税 額	件数	税 額	件数	税 額	件数	税 額	件数	税 額
平成16年度	0	0	102	146,276,286	0	0	197	158,092,942	299	304,369,228
平成17年度	0	0	129	144,395,881	0	0	475	225,083,583	604	369,479,464
平成18年度	3	10,231,200	206	293,019,322	0	0	857	372,369,919	1,066	675,620,441
平成19年度	24	108,260,040	235	304,795,045	0	0	1,213	320,000,212	1,472	733,055,297
平成20年度	2	1,762,200	210	166,681,844	0	0	1,743	434,966,453	1,955	603,410,497
平成21年度	30	95,013,658	187	163,217,732	0	0	1,664	438,391,414	1,881	696,622,804
平成22年度	26	76,802,400	297	423,537,492	0	0	1,705	620,127,779	2,028	1,120,467,671
平成23年度	18	274,137,136	194	290,626,982	0	0	1,862	599,111,860	2,074	1,163,875,978
平成24年度	0	0	80	151,751,441	0	0	1,921	507,472,952	2,001	659,224,393

(単位：件・円)

区 分	次 年 度 繰 越 数									
	動 産		不 動 産 等		電 話 加 入 権		債 権 等		合 計	
	件数	税 額	件数	税 額	件数	税 額	件数	税 額	件数	税 額
平成16年度	0	0	372	513,759,549	373	147,958,186	78	68,430,205	823	730,147,940
平成17年度	0	0	429	492,024,370	322	134,509,119	195	75,103,489	946	701,636,978
平成18年度	0	0	613	601,755,585	271	104,413,657	439	135,528,366	1,323	841,697,608
平成19年度	21	101,201,800	791	755,882,111	230	91,268,827	495	137,136,527	1,537	1,085,489,265
平成20年度	41	112,740,130	920	785,864,077	194	77,817,107	719	682,897,013	1,874	1,659,318,327
平成21年度	10	11,918,400	1,037	913,335,159	134	51,465,635	780	409,431,781	1,961	1,386,150,975
平成22年度	4	3,001,100	1,143	967,144,061	3	1,109,300	804	358,973,899	1,954	1,330,228,360
平成23年度	17	210,351,415	1,112	959,075,909	0	0	933	496,732,833	2,062	1,666,160,157
平成24年度	4	9,555,864	834	756,315,799	0	0	790	251,669,293	1,628	1,017,540,956

(注) 平成16年度以前は旧蒲原町の数値を、平成19年度以前は旧由比町の数値を除く。

(4) 市税の徴収に要する経費調

区 分		平成17年度	平成18年度	平成19年度	
		静岡市	静岡市	静岡市	
税 収 入 額	(1) 市 税	118,433,821	120,515,887	128,301,853	
	(2) 個人 の 県 民 税	13,251,422	14,889,946	27,063,440	
	(3) 合 計	131,685,243	135,405,833	155,365,293	
徴	人 件 費	(4) 基 本 給	1,054,607	1,058,278	1,058,991
		(5) 諸 手 当	573,083	560,898	568,860
		(イ) 超 過 勤 務 手 当	79,645	78,582	60,729
		(ロ) 税 務 特 別 手 当	2,189	1,816	1,814
		(ハ) そ の 他 の 手 当	491,249	480,500	506,317
		(6) そ の 他	236,073	187,806	188,464
		(7) 小 計	1,863,763	1,806,982	1,816,315
税	需 用 費	(8) 旅 費	5,698	5,826	5,797
		(9) 賃 金	25,818	78,999	104,925
		(10) そ の 他	460,252	521,996	594,876
		(11) 小 計	491,768	606,821	705,598
費	報 奨 金 及 び こ れ に 属 す る 経 費	(12) 納 期 前 納 付 の 報 奨 金	-	-	-
		(13) 納 税 貯 蓄 組 合 補 助 金	100	-	-
		(14) 納 税 奨 励 金	-	-	-
		(15) そ の 他	9,337	10,197	10,293
		(16) 小 計	9,437	10,197	10,293
		(17) そ の 他	7,122	23,873	37,444
	(18) 合 計	2,372,090	2,447,873	2,569,650	
県 民 税 徴 収 取 扱 費	(19) 納 税 通 知 書 (通 知 書 も 含 む) の 数 を 基 準 に し た 金 額	23,205	24,264	1,440,348	
	(20) 徴 収 額 を 基 準 に し た 金 額	925,004	1,045,212	265,052	
	(21) 合 計	948,209	1,069,476	1,705,400	
	(22) (18) - (21)	1,423,881	1,378,397	864,250	
税 収 入 額 に 対 す る 徴 税 費 の 割 合	(23) (18) / (3)	1.8	1.8	1.7	
	(24) (22) / (1)	1.2	1.1	0.7	
徴 税 職 員 数	吏 員	233	236	237	
	そ の 他 の 職 員	13	12	6	
	合 計	246	248	243	
	臨 時 職 員	39	32	41	

(注) 1. 徴税職員数は、県等への出向職員を除く。

2. 市町村税課税状況等の調第39表による。

3. 平成19及び20年度については、(19)が「納税義務者数を基準にした金額」、(20)が報奨金の額に相当する金額とする。

(単位:千円・人・%)

平成20年度	平成21年度	平成22年度	平成23年度	平成24年度
静岡市	静岡市	静岡市	静岡市	静岡市
130,002,730	124,897,427	125,007,849	124,815,702	124,448,566
28,959,172	28,745,402	26,879,671	26,044,412	26,832,627
158,961,902	153,642,829	151,887,520	150,860,114	151,281,193
1,069,991	1,008,087	970,517	951,429	930,490
591,624	524,121	482,909	481,598	471,480
84,251	78,453	78,259	95,064	92,488
1,811	2,039	1,610	1,383	1,200
505,562	443,629	403,040	385,151	377,792
195,224	191,814	189,140	190,503	191,093
1,856,839	1,724,022	1,642,566	1,623,530	1,593,063
5,111	4,990	5,412	14,311	7,242
96,182	97,666	99,675	122,481	121,186
597,285	621,424	641,685	502,903	547,707
698,578	724,080	746,772	639,695	676,135
-	-	-	-	-
-	-	-	-	-
-	-	-	-	-
10,602	10,135	9,573	9,466	9,082
10,602	10,135	9,573	9,466	9,082
53,929	209,482	144,153	47,574	42,147
2,619,948	2,667,719	2,543,064	2,320,265	2,320,427
1,445,640	1,203,634	1,178,230	1,066,012	1,066,267
33,791	8,039	5,440	2,664	3,737
1,479,431	1,211,673	1,183,670	1,068,676	1,070,004
1,140,517	1,456,046	1,359,394	1,251,589	1,250,423
1.6	1.7	1.7	1.5	1.5
0.9	1.2	1.1	1.0	1.0
248	244	240	236	235
4	3	4	2	1
252	247	244	238	236
39	45	46	43	46

2. 口座振替納付状況に関すること

(1) 口座振替納付状況

税目	年度	調定 (イ)		口座振替依頼分 (ロ)		口座振替収納分 (ハ)	
		税 額	件 数	税 額	件 数	税 額	件 数
市民税 県民税	18	18,816,462,500	619,728	10,200,278,700	269,746	9,750,853,500	259,018
	19	25,786,559,200	631,616	13,114,481,275	273,120	12,439,473,990	260,408
	20	25,986,606,510	636,984	13,295,709,345	277,314	12,630,422,892	264,509
	21	23,922,894,400	579,570	12,059,912,728	236,902	11,495,033,164	226,071
	22	20,379,530,800	487,838	10,148,103,009	182,574	9,584,253,109	173,015
	23	18,602,243,300	462,818	9,199,849,823	173,117	8,743,483,576	164,138
	24	15,297,208,900	374,502	7,387,677,080	139,831	7,032,946,531	133,027
固定資産税 都市計画税	18	62,399,966,700	1,024,495	33,149,268,600	661,350	32,130,099,600	642,165
	19	63,361,607,700	1,032,103	34,085,780,300	666,481	32,842,805,700	646,059
	20	64,611,527,500	1,047,470	35,343,545,386	678,840	34,047,063,818	656,273
	21	64,124,081,000	1,060,980	35,235,347,300	687,561	34,035,864,400	665,648
	22	64,483,268,100	1,066,133	35,694,941,800	689,609	34,401,751,100	666,545
	23	64,580,089,300	1,071,437	36,154,076,800	690,320	34,858,945,200	667,822
	24	62,074,888,300	1,075,298	34,740,551,400	688,209	33,605,424,500	667,508
軽自動車税	18	881,397,900	227,367	157,165,400	41,992	150,908,200	40,428
	19	919,692,700	231,593	165,178,500	43,082	158,467,000	41,442
	20	955,377,300	235,261	168,888,900	43,145	162,158,100	41,448
	21	1,004,521,000	242,584	173,802,900	43,709	167,293,300	42,150
	22	1,027,723,200	244,615	170,102,300	42,314	163,433,800	40,751
	23	1,042,960,800	244,323	165,860,700	40,717	159,783,900	39,313
	24	1,064,718,600	245,560	162,690,700	39,382	156,505,600	37,960
計	18	82,097,827,100	1,871,590	43,506,712,700	973,088	42,031,861,300	941,611
	19	90,067,859,600	1,895,312	47,365,440,075	982,683	45,440,746,690	947,909
	20	91,553,511,310	1,919,715	48,808,143,631	999,299	46,839,644,810	962,230
	21	89,051,496,400	1,883,134	47,469,062,928	968,172	45,698,190,864	933,869
	22	85,890,522,100	1,798,586	46,013,147,109	914,497	44,149,438,009	880,311
	23	84,225,293,400	1,778,578	45,519,787,323	904,154	43,762,212,676	871,273
	24	78,436,815,800	1,695,360	42,290,919,180	867,422	40,794,876,631	838,495

- (注) 1. 平成19年度以前は旧由比町の数値を除く。
2. 平成20年度分は、編入前の旧由比町の数値を除く。

(単位：円・件・%)

口座振替不能分 (二)		依頼分 (ロ) / (イ)		収納分 (ハ) / (イ)		不能分 (二) / (ロ)		(ロ) 依頼分
税 額	件 数	税 額	件 数	税 額	件 数	税 額	件 数	件数構成比
449,425,200	10,728	54.2	43.5	51.8	41.8	4.4	4.0	27.7
675,007,285	12,712	50.9	43.2	48.2	41.2	5.1	4.7	27.8
665,286,453	12,805	51.2	43.5	48.6	41.5	5.0	4.6	27.8
564,879,564	10,831	50.4	40.9	48.1	39.0	4.7	4.6	24.5
563,849,900	9,559	49.8	37.4	47.0	35.5	5.6	5.2	20.0
456,366,247	8,979	49.5	37.4	47.0	35.5	5.0	5.2	19.1
354,730,549	6,804	48.3	37.3	46.0	35.5	4.8	4.9	16.1
1,019,169,000	19,185	53.1	64.6	51.5	62.7	3.1	2.9	68.0
1,242,974,600	20,422	53.8	64.6	51.8	62.6	3.6	3.1	67.8
1,296,481,568	22,567	54.7	64.8	52.7	62.7	3.7	3.3	67.9
1,199,482,900	21,913	54.9	64.8	53.1	62.7	3.4	3.2	71.0
1,293,190,700	23,064	55.4	64.7	53.3	62.5	3.6	3.3	75.4
1,295,131,600	22,498	56.0	64.4	54.0	62.3	3.6	3.3	76.3
1,135,126,900	20,701	56.0	64.0	54.1	62.1	3.3	3.0	79.3
6,257,200	1,422	17.8	18.5	17.1	17.8	4.0	3.4	4.3
6,711,500	1,564	18.0	18.6	17.2	17.9	4.1	3.6	4.4
6,730,800	1,640	17.7	18.3	17.0	17.6	4.0	3.8	4.3
6,509,600	1,697	17.3	18.0	16.7	17.4	3.7	3.9	4.5
6,668,500	1,559	16.6	17.3	15.9	16.7	3.9	3.7	4.6
6,076,800	1,563	15.9	16.7	15.3	16.1	3.7	3.8	4.5
6,185,100	1,422	15.3	16.0	14.7	15.5	3.8	3.6	4.5
1,474,851,400	31,335	53.0	52.0	51.2	50.3	3.4	3.2	100.0
1,924,693,385	34,698	52.6	51.8	50.5	50.0	4.1	3.5	100.0
1,968,498,821	37,012	53.3	52.1	51.2	50.1	4.0	3.7	100.0
1,770,872,064	34,441	53.3	51.4	51.3	49.6	3.7	3.6	100.0
1,863,709,100	34,182	53.6	50.8	51.4	48.9	4.1	3.7	100.0
1,757,574,647	33,040	54.0	50.8	52.0	49.0	3.9	3.7	99.9
1,496,042,549	28,927	53.9	51.2	52.0	49.5	3.5	3.3	99.9

(2) 納期内収入状況（軽自動車税・固定資産税（土地・家屋・償却）・市県民税（普通徴収））

（単位：円・件・％）

区 分	調定額		納期内収入額		調定対比		口座振替納付額 納期内収入対比	
	税 額	件 数	税 額	件 数	税額	件数	税額	件数
平成18年度	82,097,827,100	1,871,590	70,393,834,738	1,474,031	85.7	78.8	59.7	63.9
平成19年度	90,067,859,600	1,895,312	76,433,242,074	1,496,071	84.9	78.9	59.5	63.4
平成20年度	91,553,511,310	1,919,715	77,735,884,685	1,514,136	84.9	78.9	60.3	63.5
平成21年度	89,051,496,400	1,883,134	75,950,812,879	1,489,651	85.3	79.1	60.2	62.7
平成22年度	85,890,522,100	1,798,586	73,254,025,883	1,418,375	85.3	78.9	60.3	62.1
平成23年度	84,225,293,400	1,778,578	72,325,027,890	1,413,226	85.9	79.5	60.5	61.7
平成24年度	78,436,815,800	1,695,360	68,243,200,618	1,373,014	87.0	81.0	59.8	61.1

（注） 1. 平成19年度以前は旧由比町の数値を除く。

2. 平成20年度分は、編入前の旧由比町の数値を除く。

IV その他

1. 税務関係証明書等発行状況

(単位：件・円)

区 分	証 明				固定資産	車検用	公簿・図面	地籍図の	合 計	手数料	
	納 税	課 税	固定資産	計	評価通知書	軽自証明	等の閲覧	複 写			
平成 20 年度	静岡市	—	(464)	(188)	(652)	(12,237)	(16,068)	(35)	(1,775)	(30,767)	42,424,700
		15,138	76,051	55,390	146,579	—	—	92	2,572	149,243	
平成 21 年度	静岡市	(514)	(1,019)	(1,189)	(2,722)	(11,887)	(16,461)	(102)	(1,876)	(33,048)	45,044,300
		19,851	80,379	55,935	156,165	—	—	99	2,395	158,659	
平成 22 年度	静岡市	(2)	(1,492)	(983)	(2,477)	(13,385)	(17,505)	(24)	(2,315)	(35,706)	44,544,500
		17,883	81,233	55,248	154,364	—	—	89	2,032	156,485	
平成 23 年度	静岡市	(7)	(1,658)	(508)	(2,173)	(15,577)	(17,528)	(23)	(11,838)	(47,139)	43,288,700
		19,043	78,003	53,768	150,814	—	—	49	1,670	152,533	
平成 24 年度	静岡市	(8)	(1,740)	(766)	(2,514)	(16,135)	(17,878)	(13)	(2,255)	(38,795)	45,288,700
		17,471	86,459	52,284	156,214	—	—	32	1,299	157,545	

(注) 1. () 内の数字は無料件数を外書きしたものである。

2. 支所における発行分を含む。

3. 平成20年度は、旧由比町の合併前の数値を除く。

2. 平成24年度還付金処理状況

(単位:円・件)

区分	税目	還付通知税額	件数	還付済税額	件数	還付未済税額	件数	還付加算金額	件数
歳入	個人市県民税	239,705,334	19,576	219,507,372	17,993	20,197,962	1,583		
	法人市民税	244,231,694	1,532	210,142,694	1,261	34,089,000	271		
	固定資産税及び 都市計画税	116,655,687	3,280	102,410,361	2,813	14,245,326	467		
	軽自動車税	2,344,968	624	1,990,068	521	354,900	103		
	市たばこ税	25,260	1	25,260	1	0	0		
	鉦産税	0	0	0	0	0	0		
	特別土地保有税	0	0	0	0	0	0		
	入湯税	192,950	21	185,900	20	7,050	1		
	事業所税	12,676,900	38	12,676,900	38	0	0		
	- - - - -								
計		615,832,793	25,072	546,938,555	22,647	68,894,238	2,425		
歳出	個人市県民税	127,482,933	9,070	116,334,940	8,050	11,147,993	1,020	5,502,100	1,246
	法人市民税	311,611,900	1,144	309,647,800	1,122	1,964,100	22	23,716,700	654
	固定資産税及び 都市計画税	40,878,915	1,811	38,713,307	1,602	2,165,608	209	3,194,100	338
	軽自動車税	572,000	205	389,800	133	182,200	72	1,000	1
	市たばこ税	3,960	1	0	0	3,960	1	0	0
	鉦産税	0	0	0	0	0	0	0	0
	特別土地保有税	0	0	0	0	0	0	0	0
	入湯税	3,000	2	0	0	3,000	2	0	0
	事業所税	5,462,500	10	3,530,700	7	1,931,800	3	65,400	6
	補填金 配当割額等	14,375,320 17,590,051	32 1,838	14,375,320 17,150,566	32 1,759	0 439,485	0 79	9,647,662 8,200	32 6
計		517,980,579	14,113	500,142,433	12,705	17,838,146	1,408	42,135,162	2,283
合計	個人市県民税	367,188,267	28,646	335,842,312	26,043	31,345,955	2,603	5,502,100	1,246
	法人市民税	555,843,594	2,676	519,790,494	2,383	36,053,100	293	23,716,700	654
	固定資産税及び 都市計画税	157,534,602	5,091	141,123,668	4,415	16,410,934	676	3,194,100	338
	軽自動車税	2,916,968	829	2,379,868	654	537,100	175	1,000	1
	市たばこ税	29,220	2	25,260	1	3,960	1	0	0
	鉦産税	0	0	0	0	0	0	0	0
	特別土地保有税	0	0	0	0	0	0	0	0
	入湯税	195,950	23	185,900	20	10,050	3	0	0
	事業所税	18,139,400	48	16,207,600	45	1,931,800	3	65,400	6
	補填金 配当割額等	14,375,320 17,590,051	32 1,838	14,375,320 17,150,566	32 1,759	0 439,485	0 79	9,647,662 8,200	32 6
計		1,133,813,372	39,185	1,047,080,988	35,352	86,732,384	3,833	42,135,162	2,283

- (注) 1. 補填金(固定資産税等)の還付加算金欄は、還付利息相当額を計上している。
 2. 配当割額等とは、個人の市民税の所得割の納税義務者の所得割の額から控除しきれなかった配当割額及び株式等譲渡所得割額のうち、当該納税義務者に還付又は充当したものの合計額である。

3. 平成24年度還付未済額調（歳入）

(単位:円・件)

科 目	還付未済額	件 数	1件あたり	平成23年度還付未済額
市 民 税	46,247,049	1,854	24,944	41,379,005
個 人	12,158,049	1,583	7,680	5,280,305
現年課税分	11,103,772	1,465	7,579	4,710,605
滞納繰越分	1,054,277	118	8,935	569,700
法 人	34,089,000	271	125,790	36,098,700
現年課税分	34,089,000	271	125,790	36,098,700
滞納繰越分	0	0		0
固 定 資 産 税	11,534,380	467	24,699	10,010,500
現年課税分	10,270,629	379	27,099	9,316,898
滞納繰越分	1,263,751	88	14,361	693,602
軽 自 動 車 税	338,900	99	3,423	282,800
現年課税分	307,500	85	3,618	256,400
滞納繰越分	31,400	14	2,243	26,400
市 た ば こ 税	0	0		0
現年課税分	0	0		0
滞納繰越分	0	0	—	0
鉦 産 税	0	0	—	0
特別土地保有税	0	0	—	0
現年課税分	0	0	—	0
滞納繰越分	0	0	—	0
入 湯 税	7,050	1	7,050	0
現年課税分	7,050	1	7,050	0
滞納繰越分	0	0	—	0
事 業 所 税	0	0		1,103,400
現年課税分	0	0		1,103,400
滞納繰越分	0	0	—	0
都 市 計 画 税	2,710,946	402	6,744	2,331,700
現年課税分	2,412,097	326	7,399	2,167,302
滞納繰越分	298,849	76	3,932	164,398
市 税 合 計	60,838,325	2,421	25,129	55,107,405
現年課税分	58,190,048	2,201	26,438	53,653,305
滞納繰越分	2,648,277	220	12,038	1,454,100

(注) 件数の計は、都市計画税の件数を含まない。

4. 市税に関する不服申立ての状況

			要 処 理 件 数			処 理 済		
			前 年 度 よ り 繰 越	本 年 度 発 生	合 計	却 下	棄 却	一 部 取 消
平 成 20 年 度			11	0	11	0	5	0
賦 課	市 民 税	個 人 分	0	0	0	0	0	0
		法 人 分	6	0	6	0	0	0
	固 定 資 産 税		0	0	0	0	0	0
	そ の 他 の 税		0	0	0	0	0	0
徴 収	滞 納 処 分		5	0	5	0	5	0
	そ の 他		0	0	0	0	0	0
平 成 21 年 度			6	3	9	0	3	0
賦 課	市 民 税	個 人 分	0	1	1	0	1	0
		法 人 分	6	0	6	0	0	0
	固 定 資 産 税		0	2	2	0	2	0
	そ の 他 の 税		0	0	0	0	0	0
徴 収	滞 納 処 分		0	0	0	0	0	0
	そ の 他		0	0	0	0	0	0
平 成 22 年 度			6	3	9	0	1	0
賦 課	市 民 税	個 人 分	0	0	0	0	0	0
		法 人 分	6	0	6	0	0	0
	固 定 資 産 税		0	0	0	0	0	0
	そ の 他 の 税		0	0	0	0	0	0
徴 収	滞 納 処 分		0	3	3	0	1	0
	そ の 他		0	0	0	0	0	0
平 成 23 年 度			8	2	10	1	3	0
賦 課	市 民 税	個 人 分	0	1	1	0	1	0
		法 人 分	6	0	6	0	0	0
	固 定 資 産 税		0	0	0	0	0	0
	そ の 他 の 税		0	0	0	0	0	0
徴 収	滞 納 処 分		2	1	3	1	2	0
	そ の 他		0	0	0	0	0	0
平 成 24 年 度			6	4	10	0	1	0
賦 課	市 民 税	個 人 分	0	0	0	0	0	0
		法 人 分	6	0	6	0	0	0
	固 定 資 産 税		0	0	0	0	0	0
	そ の 他 の 税		0	0	0	0	0	0
徴 収	滞 納 処 分		0	4	4	0	1	0
	そ の 他		0	0	0	0	0	0

(注) この調は、市町村税課税状況調による。

(単位：件)

件 数			翌 年 度 へ の 繰 越		
全部取消	取 下	合 計	国又は他の地方 団体の決定の 繰越に伴うもの	そ の 他	合 計
0	0	5	6	0	6
0	0	0	0	0	0
0	0	0	6	0	6
0	0	0	0	0	0
0	0	0	0	0	0
0	0	5	0	0	0
0	0	0	0	0	0
0	0	3	6	0	6
0	0	1	0	0	0
0	0	0	6	0	6
0	0	2	0	0	0
0	0	0	0	0	0
0	0	0	0	0	0
0	0	0	0	0	0
0	0	1	6	2	8
0	0	0	0	0	0
0	0	0	6	0	6
0	0	0	0	0	0
0	0	0	0	0	0
0	0	1	0	2	2
0	0	0	0	0	0
0	0	4	6	0	6
0	0	1	0	0	0
0	0	0	6	0	6
0	0	0	0	0	0
0	0	0	0	0	0
0	0	3	0	0	0
0	0	0	0	0	0
0	0	1	6	3	9
0	0	0	0	0	0
0	0	0	6	0	6
0	0	0	0	0	0
0	0	0	0	0	0
0	0	1	0	3	3
0	0	0	0	0	0

5. 静岡市手数料条例（抄）

（手数料の額及び徴収）

第2条 市長は、次の各号に掲げる手数料の種類に応じ、当該各号に定める額の手数を申請の際又は当該申請に係る役務の提供の際に申請者から徴収する。

(1) 証明関係等手数料 別表第1に定める額

別表第1（第2条関係）

区 分	手数料の額	備 考
納税又は課税に関する証明	1 税目 1 年度分につき 300 円	
地方税法第382条の2に規定する固定資産課税台帳の閲覧	1 件につき 300 円	地方税法第382条の2に規定する固定資産課税台帳の閲覧、同法第382条の3に規定する固定資産課税台帳に記載されている事項の証明及び土地、建物又は償却資産に関する証明にあっては、1 個人又は1 法人、1 年度につき、土地は1 筆を、建物は1 棟を、償却資産は種別をもってそれぞれ1 件とし、1 件増すごとに100円を加算する。
地方税法第382条の3に規定する固定資産課税台帳に記載されている事項の証明	1 件につき 300 円	
土地、建物又は償却資産に関する証明	1 件につき 300 円	
名寄帳等の複写	1 件につき 300 円	名寄帳の複写にあっては、1 納税義務者につき1 件とする。ただし、一の請求により複数の区にわたり同一の納税義務者の名寄帳を複写する場合には、これを1 件とみなす。
地籍図の複写	1 件につき 300 円	日本工業規格A列3番の規格1枚を1件とする。
住宅用家屋証明申請	1 件につき 1,300 円	
その他公簿の閲覧	1 冊につき 300 円	
その他の証明	1 件につき 300 円	

2 2人以上にわたる証明事項を1通に記載したものの手数料は、これを1人ごとに各別とみなして計算する。

3 第1項の規定にかかわらず、次に掲げる場合には手数料を徴しない。

- (2) 道路運送車両法（昭和26年法律第185号）第97条の2の規定による軽自動車税の納税証明書の請求があったとき。
- (3) 地方税法（昭和25年法律第226号）第416条第3項又は第419条第8項の規定により公示した期間において固定資産課税台帳を納税義務者の閲覧に供するとき。
- (4) 前号に規定する閲覧に代えて名寄帳の複写を交付するとき。

（手数料の減額又は免除）

第4条 市長は、次の各号のいずれかに該当するときは、手数料を減額し、又は免除することができる。

- (1) 生活保護法（昭和25年法律第144号）の規定により保護を受けている者から請求があったとき。
- (2) 官公署から請求があったとき。
- (3) 前2号に掲げる場合のほか、市長が特に必要があると認めるとき。

6. 税率等（平成25年度）

税目	区分	課 税 客 体	納税義務者	賦課期日
市 民 税	個 人	<ul style="list-style-type: none"> ・ 区内に住所を有する個人（均等割、所得割） ・ 区内に事務所、事業所又は家屋敷を有する個人で区内に住所を有しない者（均等割） 		1月1日
	法 人	<ul style="list-style-type: none"> ・ 区内に事務所又は事業所を有する法人（均等割、法人税割） ・ 区内に寮、宿泊所、クラブその他これらに類する施設を有する法人で、区内に事務所又は事業所を有しないもの（均等割） ・ 区内に事務所、事業所又は寮等を有する法人でない社団又は財団で代表者又は管理人の定めのあるもの（均等割） ＊ ただし、収益事業をおこなっている場合（均等割・法人税割） ・ 法人課税信託の引受けを行うことにより法人税を課される個人で区内に事務所又は事業所を有するもの（法人税割） 		
固 定 資 産 税		固定資産 土 地 家 屋 償却資産（構築物、機械及び装置、船舶、航空機、運搬具、工具、器具及び備品）	固定資産の所有者	1月1日

課税標準及び税率	申告期限	納 期
<p>所得割 課税総所得金額の100分の6</p> <p>均等割 3,000円</p>	<p>市民税の申告書 又は所得税の確定申告書 3月15日 給与支払報告書 1月31日 異動届出書 ・4月15日 ・徴収する義務がなくなる事由が発生した月の翌月10日</p>	<p>普通徴収 第1期 6月15日～7月5日 第2期 8月15日～9月5日 第3期 10月15日～11月5日 第4期 翌年1月15日～2月5日</p> <p>特別徴収 7月から翌年6月まで毎月10日</p>
<p>法人税割 法人税額の100分の12.3</p> <p>均等割</p> <ul style="list-style-type: none"> ・資本金等の額が50億円を超える円 法人で従業者数の合計数が50人を超えるもの 3,000,000 ・資本金等の額が10億円を超え50億円以下の法人で従業者数の合計数が50人を超えるもの 1,750,000 ・資本金等の額が10億円を超える法人で従業者数の合計数が50人以下であるもの 410,000 ・資本金等の額が1億円を超え10億円以下の法人で従業者数の合計数が50人を超えるもの 400,000 ・資本金等の額が1億円を超え10億円以下の法人で従業者数の合計数が50人以下であるもの 160,000 ・資本金等の額が1,000万円を超え1億円以下の法人で従業者数の合計数が50人を超えるもの 150,000 ・資本金等の額が1,000万円を超え1億円以下の法人で従業者数の合計数が50人以下であるもの 130,000 ・資本金等の額が1,000万円以下の法人で従業者数の合計数が50人を超えるもの 120,000 ・上記に掲げる法人以外の法人等 50,000 	<p>法人税の申告期限まで</p>	<p>法人税の納期限まで</p>
<p>課税標準額の100分の1.4</p> <p>免税点</p> <ul style="list-style-type: none"> 土地 30万円未満 家屋 20 " 償却資産 150 " 	<p>償却資産の申告 1月31日</p>	<p>第1期 4月15日～5月10日 第2期 7月15日～8月5日 第3期 12月15日～翌年1月10日 第4期 翌年2月15日～3月5日</p>

税目	区分	課 税 客 体	納税義務者	賦課期日
軽自動車税		原動機付自転車、軽自動車、小型特殊自動車及び2輪の小型自動車	軽自動車等の所有者 (所有権が留保されている場合は使用者)	4月1日
市たばこ税 ※ 1		売り渡した製造たばこ	卸売販売業者等	
鉱 産 税		鉱物の掘採の事業に係る鉱物	鉱業者	鉱物を掘採したとき
特別土地保有税 ※ 2		賦課期日前10年以内に取得された土地又は賦課期日前1年以内の土地の取得	土地の所有者又は取得者	土地の所有者 1月1日 土地の取得 1月1日及び7月1日
入 湯 税 ※ 3		鉱泉浴場における入湯行為	入湯客	
事 業 所 税 ※ 4		一定規模以上の事業所等が行う事業	事業所等において事業を行う者	
都 市 計 画 税		市街化区域内の土地、家屋	土地、家屋の所有者	1月1日
国 有 資 産 等 所 在 市 町 村 交 付 金		国、地方公共団体所有の固定資産で貸付資産等	国、地方公共団体	前年の3月31日

- ※ 1 市たばこ税の税率は平成25年4月1日から適用。
 ※ 2 平成15年度以降、当分の間、新たな課税は行われない。
 ※ 3 13歳未満の者、修学旅行など学校行事に参加する者及び日帰りで入湯する者は課税免除。
 ※ 4 旧清水市域に係る事業所税は、平成21年3月31日までに課税標準の算定期間が終了する事業に限り、また、旧蒲原町及び旧由比町域に係る事業所税は、平成23年3月31日までに課税標準の算定期間が終了する事業に限り課税免除。

課税標準及び税率	申告期限	納 期																												
<p>原動機付自転車 総排気量 0.05ℓ 以下</p> <table border="0"> <tr> <td>年額</td> <td>1,000円</td> </tr> <tr> <td>0.05ℓ 超～0.09ℓ 以下</td> <td></td> </tr> <tr> <td>年額</td> <td>1,200円</td> </tr> <tr> <td>0.09ℓ 超～0.125ℓ 以下</td> <td></td> </tr> <tr> <td>年額</td> <td>1,600円</td> </tr> <tr> <td>ミニカー 0.05ℓ 以下</td> <td></td> </tr> <tr> <td>年額</td> <td>2,500円</td> </tr> </table> <p>軽自動車及び小型特殊自動車 2輪のもの（側車付のものを含む。）</p> <table border="0"> <tr> <td>0.125ℓ 超～0.250ℓ 以下</td> <td></td> </tr> <tr> <td>年額</td> <td>2,400円</td> </tr> <tr> <td>3輪のもの 0.660ℓ 以下</td> <td></td> </tr> <tr> <td>年額</td> <td>3,100円</td> </tr> <tr> <td>4輪以上のもの 0.660ℓ 以下</td> <td></td> </tr> <tr> <td>乗用のもの 年額</td> <td>営業用 5,500円 自家用 7,200円</td> </tr> <tr> <td>貨物用のもの 年額</td> <td>営業用 3,000円 自家用 4,000円</td> </tr> </table> <p>専ら雪上を走行するもの 年額 2,400円</p> <p>農耕作業用のもの 年額 1,600円</p> <p>その他のもの 年額 4,700円</p> <p>2輪の小型自動車 0.250ℓ 超 年額 4,000円</p>	年額	1,000円	0.05ℓ 超～0.09ℓ 以下		年額	1,200円	0.09ℓ 超～0.125ℓ 以下		年額	1,600円	ミニカー 0.05ℓ 以下		年額	2,500円	0.125ℓ 超～0.250ℓ 以下		年額	2,400円	3輪のもの 0.660ℓ 以下		年額	3,100円	4輪以上のもの 0.660ℓ 以下		乗用のもの 年額	営業用 5,500円 自家用 7,200円	貨物用のもの 年額	営業用 3,000円 自家用 4,000円	<p>取得申告 所有者等となった日から15日以内</p> <p>廃車申告 所有者等でなくなった日から30日以内</p>	<p>普通徴収 5月15日～6月5日</p>
年額	1,000円																													
0.05ℓ 超～0.09ℓ 以下																														
年額	1,200円																													
0.09ℓ 超～0.125ℓ 以下																														
年額	1,600円																													
ミニカー 0.05ℓ 以下																														
年額	2,500円																													
0.125ℓ 超～0.250ℓ 以下																														
年額	2,400円																													
3輪のもの 0.660ℓ 以下																														
年額	3,100円																													
4輪以上のもの 0.660ℓ 以下																														
乗用のもの 年額	営業用 5,500円 自家用 7,200円																													
貨物用のもの 年額	営業用 3,000円 自家用 4,000円																													
<p>1,000本につき 5,262円 (旧3級品の紙巻たばこ 1,000本につき2,495円)</p>	<p>当月の売渡し分につき翌月末日までに申告納付</p>																													
<p>鉱物の価格の100分の1 (鉱物の価格の合計額が200万円以下の場合 100分の0.7)</p>	<p>当月の掘採分につき翌月末日までに申告納付</p>																													
<p>(1) 土地の取得価額 (2) 免税点 2,000㎡未満 (3) 税率 土地の保有に対して100分の1.4 土地の取得に対して100分の3</p>	<p>申告納付のため 納期と同じ</p>	<p>(1) 土地の保有に係るもの 5月31日 (2) 土地の取得に係るもの 2月末日又は8月31日</p>																												
<p>1人1日 150円</p>	<p>当月の入湯分につき翌月15日までに特別徴収義務者(鉱泉浴場の経営者等)が申告納入</p>																													
<p>資産割 課税標準の算定期間の末日における事業所床面積1㎡につき600円 免税点 事業所床面積1,000㎡以下</p> <p>従業者割 課税標準の算定期間中に事業所等の従業者に対して支払われた従業者給与総額の100分の0.25 免税点 事業所等の従業者数の合計数が100人以下</p>	<p>申告納付 法人 事業年度終了の日から2月以内 個人 翌年3月15日まで</p>																													
<p>課税標準額の100分の0.3 免税点 固定資産税が免税点となるもの</p>	<p>固定資産税と併せて賦課徴収するため固定資産税と同じ</p>																													
<p>算定標準額（法で特別の定めのあるものを除き、前年の3月31日現在において国有財産台帳等に記載された価格）の100分の1.4</p>	<p>台帳価格等の通知 11月30日</p>	<p>交付の時期 6月30日</p>																												

7. 税率の変遷（平成11年度以降）

税目		年度	11～14	15
市民税	個人	[均等割] 2,500円 [所得割] 課税所得金額 200万円以下 200万円超 700万円超	3/100 8/100 10/100	[均等割] 同左 [所得割] 同左
	法人	[均等割] 資本金等の額 50億円超 従業者数 50人超 従業者数 50人以下 資本金等の額 10億円超50億円以下 従業者数 50人超 従業者数 50人以下 資本金等の額 1億円超 10億円以下 従業者数 50人超 従業者数 50人以下 資本金等の額 1000万円超 1億円以下 従業者数 50人超 従業者数 50人以下 資本金等の額 1,000万円以下 従業者数 50人超 上記に掲げる法人以外の法人等 50,000円 [法人税割] 12.3/100	3,000,000円 410,000円 1,750,000円 410,000円 400,000円 160,000円 150,000円 130,000円 120,000円	[均等割] 同左 [法人税割] 同左
固定資産税			1.4/100	同左
軽自動車税		原動機付自転車 総排気量 0.05ℓ以下 0.05ℓ超～0.09ℓ以下 0.09ℓ超 ミニカー 軽自動車及び小型特殊自動車 2輪(側車付きを含む。)、雪上車 3輪 4輪以上 乗用 営業用 自家用 貨物 営業用 自家用 農耕作業用 その他 2輪の小型自動車	1,000円 1,200円 1,600円 2,500円 2,400円 3,100円 5,500円 7,200円 3,000円 4,000円 1,600円 4,700円 4,000円	同左
市たばこ税			1,000本につき 2,668円 (旧3級品:1,000本につき 1,266円) (H11. 5. 1より)	1,000本につき 2,977円 (旧3級品:1,000本につき 1,412円) (H15. 7. 1より)
入湯税			1人1日、150円	同左
鉱産税		鉱物の価格 200万円以下 200万円超	0.7/100 1/100	同左
特別土地保有税		保有 取得	1.4/100 3/100	同左
事業所税		資産割 従業者割 新增設	600円/㎡ 0.25/100 6,000円/㎡	資産割 600円/㎡ 従業者割 0.25/100 新增設 廃止
都市計画税			0.3/100	同左

(注) 平成14年度以前の年度分については、合併前の旧静岡市の税率を記載している。

税目		年度 16・17	18
市民税	個人	[均等割] 3,000円 [所得割] 課税所得金額 200万円以下 3/100 200万円超 8/100 700万円超 10/100	[均等割] 同左 [所得割] 同左
	法人	[均等割] 資本金等の額 50億円超 従業者数 50人超 3,000,000円 従業者数 50人以下 410,000円 資本金等の額 10億円超50億円以下 従業者数 50人超 1,750,000円 従業者数 50人以下 410,000円 資本金等の額 1億円超 10億円以下 従業者数 50人超 400,000円 従業者数 50人以下 160,000円 資本金等の額 1000万円超 1億円以下 従業者数 50人超 150,000円 従業者数 50人以下 130,000円 資本金等の額 1,000万円以下 従業者数 50人超 120,000円 上記に掲げる法人以外の法人等 50,000円 [法人税割] 12.3/100	[均等割] 同左 [法人税割] 同左
固定資産税		1.4/100	同左
軽自動車税		原動機付自転車 総排気量 0.05ℓ以下 1,000円 0.05ℓ超～0.09ℓ以下 1,200円 0.09ℓ超 1,600円 ミニカー 2,500円 軽自動車及び小型特殊自動車 2輪(側車付きを含む。)、雪上車 2,400円 3輪 3,100円 4輪以上 乗用 営業用 5,500円 自家用 7,200円 貨物 営業用 3,000円 自家用 4,000円 農耕作業用 1,600円 その他 4,700円 2輪の小型自動車 4,000円	同左
市たばこ税		1,000本につき 2,977円 (旧3級品:1,000本につき 1,412円) (H15.7.1より)	1,000本につき 3,298円 (旧3級品:1,000本につき 1,564円) (H18.7.1より)
入湯税		1人1日、150円	同左
鉱産税		鉱物の価格 200万円以下 0.7/100 200万円超 1/100	同左
特別土地保有税		保有 1.4/100 取得 3/100	同左
事業所税		資産割 600円/㎡ 従業者割 0.25/100	同左
都市計画税		0.3/100	同左

税目	年度 19～21		22～24
	個人	法人	
市民税	個人	[均等割] 3,000円 [所得割] 6/100	[均等割] 同左 [所得割] 同左
	法人	[均等割] 資本金等の額 50億円超 従業者数 50人超 3,000,000円 従業者数 50人以下 410,000円 資本金等の額 10億円超50億円以下 従業者数 50人超 1,750,000円 従業者数 50人以下 410,000円 資本金等の額 1億円超 10億円以下 従業者数 50人超 400,000円 従業者数 50人以下 160,000円 資本金等の額 1000万円超 1億円以下 従業者数 50人超 150,000円 従業者数 50人以下 130,000円 資本金等の額 1,000万円以下 従業者数 50人超 120,000円 上記に掲げる法人以外の法人等 50,000円 [法人税割] 12.3/100	[均等割] 同左 [法人税割] 同左
固定資産税		1.4/100	同左
軽自動車税		原動機付自転車 総排気量 0.05ℓ以下 1,000円 0.05ℓ超～0.09ℓ以下 1,200円 0.09ℓ超 1,600円 ミニカー 2,500円 軽自動車及び小型特殊自動車 2輪(側車付きを含む。)、雪上車 2,400円 3輪 3,100円 4輪以上 乗用 営業用 5,500円 自家用 7,200円 貨物 営業用 3,000円 自家用 4,000円 農耕作業用 1,600円 その他 4,700円 2輪の小型自動車 4,000円	同左
市たばこ税		1,000本につき 3,298円 (旧3級品:1,000本につき 1,564円) (H18.7.1より)	1,000本につき 4,618円 (旧3級品:1,000本につき 2,190円) (H22.10.1より)
入湯税		1人1日、150円	同左
鉱産税		鉱物の価格 200万円以下 0.7/100 200万円超 1/100	同左
特別土地保有税		保有 1.4/100 取得 3/100	同左
事業所税		資産割 600円/㎡ 従業者割 0.25/100	同左
都市計画税		0.3/100	同左

税目		年度 25	
市民税	個人	[均等割] 3,000円 [所得割] 6/100	
	法人	[均等割] 資本金等の額 50億円超 従業者数 50人超 3,000,000円 従業者数 50人以下 410,000円 資本金等の額 10億円超50億円以下 従業者数 50人超 1,750,000円 従業者数 50人以下 410,000円 資本金等の額 1億円超 10億円以下 従業者数 50人超 400,000円 従業者数 50人以下 160,000円 資本金等の額 1000万円超 1億円以下 従業者数 50人超 150,000円 従業者数 50人以下 130,000円 資本金等の額 1,000万円以下 従業者数 50人超 120,000円 上記に掲げる法人以外の法人等 50,000円 [法人税割] 12.3/100	
固定資産税		1.4/100	
軽自動車税	原動機付自転車 総排気量 0.05ℓ以下 1,000円 0.05ℓ超～0.09ℓ以下 1,200円 0.09ℓ超 1,600円 ミニカー 2,500円 軽自動車及び小型特殊自動車 2輪(側車付きを含む。)、雪上車 2,400円 3輪 3,100円 4輪以上 乗用 営業用 5,500円 自家用 7,200円 貨物 営業用 3,000円 自家用 4,000円 農耕作業用 1,600円 その他 4,700円 2輪の小型自動車 4,000円		
市たばこ税		1,000本につき 5,262円 (旧3級品:1,000本につき 2,495円) (H25.4.1より)	
入湯税		1人1日、150円	
鉱産税	鉱物の価格 200万円以下 0.7/100 200万円超 1/100		
特別土地保有税	保有 1.4/100 取得 3/100		
事業所税	資産割 600円/㎡ 従業者割 0.25/100		
都市計画税		0.3/100	

8. 地方譲与税・県税交付金

(1) 地方譲与税の概要

区分 税目	譲与団体	譲与基準等	譲与時期 (使 途)
所得譲与税	道 府 県 及 び 村 市 町	所得税の収入額の一部（平成18年度は8,300億円）のうち、4,463億6,000万円については、平成17年度の所得譲与税の譲与額で、3,836億4,000万円については、税源移譲見込額であん分して譲与する。 ※平成18年度分の譲与をもって廃止されたため、平成18年度の譲与基準を掲載	9月 当該年度に譲与すべき額の2分の1に相当する額 3月 当該年度に譲与すべき額の2分の1に相当する額 (制限なし)
自動車重量譲与税	市 町 村	自動車重量税の収入額の407/1,000に相当する額の1/2を市町村道の延長で、他の1/2を市町村道の面積であん分して譲与する。	6月 2月から4月までの収入分 11月 5月から9月までの収入分 3月 10月から1月までの収入分 (制限なし) (平成20年度までは道路費用に充てる)
地方道路譲与税	道 府 県 及 び 村 市 町	地方道路税の収入額の42/100に相当する額の1/2を市町村道の延長で、他の1/2を市町村道の面積であん分して譲与する。 地方道路税の収入額の58/100に相当する額の1/2を一般国道及び都道府県道の延長で、他の1/2を一般国道及び都道府県道の面積であん分して譲与する。	6月 3月から5月までの収入分 11月 6月から10月までの収入分 3月 11月から2月までの収入分 (道路費用に充てる)
地方揮発油譲与税	道 府 県 及 び 村 市 町	地方揮発油税の収入額の42/100に相当する額の1/2を市町村道の延長で、他の1/2を市町村道の面積であん分して譲与する。 地方揮発油税の収入額の58/100に相当する額の1/2を一般国道及び都道府県道の延長で、他の1/2を一般国道及び都道府県道の面積であん分して譲与する。	6月 3月から5月までの収入分 11月 6月から10月までの収入分 3月 11月から2月までの収入分 (制限なし)
特別とん譲与税	開 港 所 在 市 町 村	開港所在市町村に対し、当該市町村の開港への入港に係る特別とん税の収入額に相当する額を譲与する。	9月 3月から8月までの収入分 3月 9月から2月までの収入分 (制限なし)
石油ガス譲与税	道 府 県 及 び 市 政 令 指 定 都 市	石油ガス税の収入額の1/2に相当する額の1/2を一般国道及び都道府県道の延長で、他の1/2を一般国道及び都道府県道の面積であん分して譲与する。	6月 3月から5月までの収入分 11月 6月から10月までの収入分 3月 11月から2月までの収入分 (制限なし) (平成20年度までは道路費用に充てる)

(注) 平成25年3月1日現在の法令に基づく概要である。

(2) 県税交付金の概要

区分 税目	交付団体	交付基準等	交付時期 (使 途)
利子割交付金	市 町 村	道府県は、道府県民税利子割の収入額から徴収取扱費として1%を差し引いた後の金額の3/5に相当する額を当該市町村に係る個人の道府県民税の徴収額の割合であん分して交付する。	8月 3月から7月までの収入分 12月 8月から11月までの収入分 3月 12月から2月までの収入分 (制限なし)
配当割交付金	市 町 村	道府県は、道府県民税配当割の収入額から徴収取扱費として1%を差し引いた後の金額の3/5に相当する額を当該市町村に係る個人の道府県民税の徴収額の割合であん分して交付する。	8月 3月から7月までの収入分 12月 8月から11月までの収入分 3月 12月から2月までの収入分 (制限なし)
株式等譲渡所得割交付金	市 町 村	道府県は、道府県民税株式等譲渡所得割の収入額から徴収取扱費として1%を差し引いた後の金額の3/5に相当する額を当該市町村に係る個人の道府県民税の徴収額の割合であん分して交付する。	3月 前年度3月から2月までの収入分 (制限なし)
地方消費税交付金	市 町 村	道府県は、当該道府県に納入された地方消費税(消費税の25%)の1/2に相当する額の1/2を各市町村の人口で、他の1/2を各市町村の従業者数の割合であん分して交付する。	6月 2月から4月までの収入分 9月 5月から7月までの収入分 12月 8月から10月までの収入分 3月 11月から1月までの収入分 (制限なし)
ゴルフ場利用税交付金	ゴルフ場所在市 町 村	道府県は、当該道府県内のゴルフ場所在の市町村に対し、当該道府県に納入された当該市町村に所在するゴルフ場に係るゴルフ場利用税の額の7/10に相当する額を交付する。	8月 3月から7月までの収入分 12月 8月から11月までの収入分 3月 12月から2月までの収入分 (制限なし)
特別地方消費税交付金	市 町 村	道府県は、特別地方消費税を納入又は納付する飲食店・旅館等の所在地の市町村に対し、その納入又は納付された税額の1/2を交付する。 (特別地方消費税は、平成12年3月31日をもって廃止されたため、現在は滞納繰越分に係るものの交付のみ。)	3月 前年度3月から2月までの収入分 (制限なし)
自動車取得税交付金	市 町 村	道府県は、自動車取得税の収入額から徴収取扱費として5%を差し引いた後の金額の7/10に相当する額の1/2を市町村道の延長で、他の1/2を市町村道の面積であん分して交付する。 道府県は、自動車取得税の収入額から徴収取扱費として5%を差し引いた後の金額の3/10に相当する額の1/2を一般国道及び都道府県道の延長で、他の1/2を一般国道及び都道府県道の面積であん分して交付する。	8月 前年度3月の収入見込額と実際の収入額との差額及び4月から7月までの収入分 12月 8月から11月までの収入分 3月 12月から2月までの収入分と3月の収入見込額 (制限なし) (平成20年度までは道路費用に充てる)
軽油引取税交付金	政令指定都市	道府県は、軽油引取税の収入額に9/10を乗じて得た額を当該道府県内の一般国道及び都道府県道の面積のうち政令指定都市が管理する一般国道及び都道府県道の面積が占める割合であん分して交付する。	8月 3月から7月までの収入分 12月 8月から11月までの収入分 3月 12月から2月までの収入分 (制限なし) (平成20年度までは道路費用に充てる)

(注) 平成25年3月1日現在の法令に基づく概要である。

平成25年度版

静岡市税務統計書
発行 平成26年 2月

編集・発行 静岡市財政局税務部税制課
所在地 〒420-8602
静岡市葵区追手町5番1号
連絡先 〈054〉254-2111代表