

静岡市民会館建設工事

建築工事 設計図

[illegible]

仕上詳細リスト

床	下地材	1	コンクリート	2	珪藻土	2	防水珪藻土	3	着色珪藻土	4	珪藻土	4	珪藻土	4	珪藻土	4	珪藻土	5	珪藻土	6	珪藻土	8	珪藻土	8	珪藻土
	A コンクリート																								
	B 珪藻土																								
床	下地材	9	珪藻土	10	珪藻土	7	珪藻土	4	珪藻土	大正															
	A コンクリート																								
	B 珪藻土																								
巾木	下地材	1	木製	2	木製	3	珪藻土	4	珪藻土	5	珪藻土	6	珪藻土												
	A コンクリート																								
	B 珪藻土																								
壁	下地材	1	珪藻土	1	木製	2	珪藻土	3	珪藻土	3	珪藻土	4	珪藻土	4	珪藻土	5	珪藻土	8	珪藻土	8	珪藻土	8	珪藻土	8	珪藻土
	A コンクリート																								
	B 珪藻土																								
壁	下地材	8	珪藻土	8	珪藻土	8	珪藻土	9	珪藻土	9	珪藻土	1	珪藻土	2	珪藻土	1	珪藻土	7	珪藻土	大正					
	A コンクリート																								
	B 珪藻土																								
天井	下地材	1	木製	2	アルミ	3	珪藻土	6	珪藻土	8	珪藻土	8	珪藻土	9	珪藻土	10	珪藻土	11	珪藻土	10	珪藻土	10	珪藻土	10	珪藻土
	A コンクリート																								
	B 珪藻土																								

C.B.	コンクリート	④	材料	A.E.P.	珪藻土	⑤	珪藻土	⑥	珪藻土
S.B.	珪藻土	⑤	珪藻土	VP	珪藻土	⑥	珪藻土	⑦	珪藻土
P.B.	珪藻土	⑥	珪藻土	VP	珪藻土	⑦	珪藻土	⑧	珪藻土
F.B.	(珪藻土) プラスチック	⑦	珪藻土	VP	珪藻土	⑧	珪藻土	⑨	珪藻土

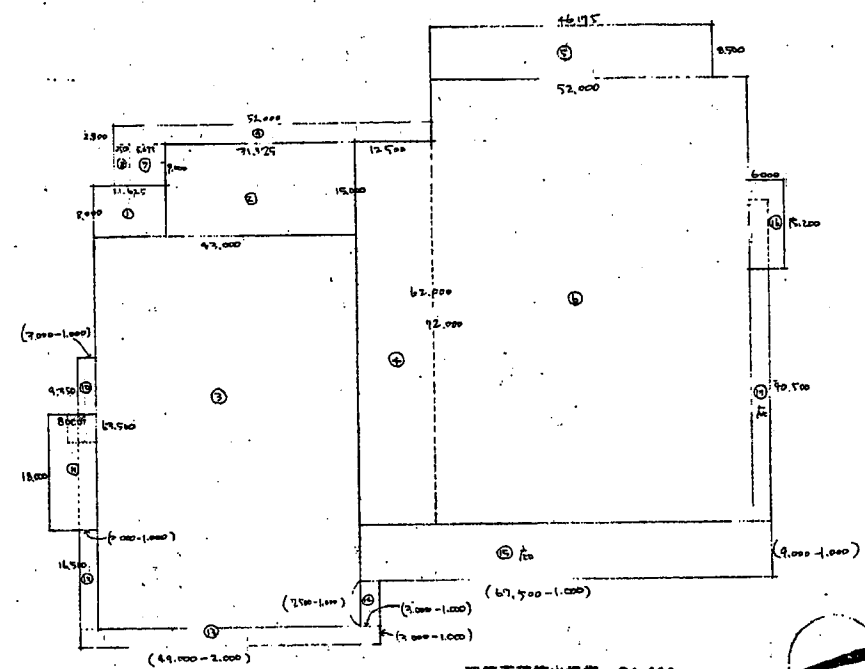
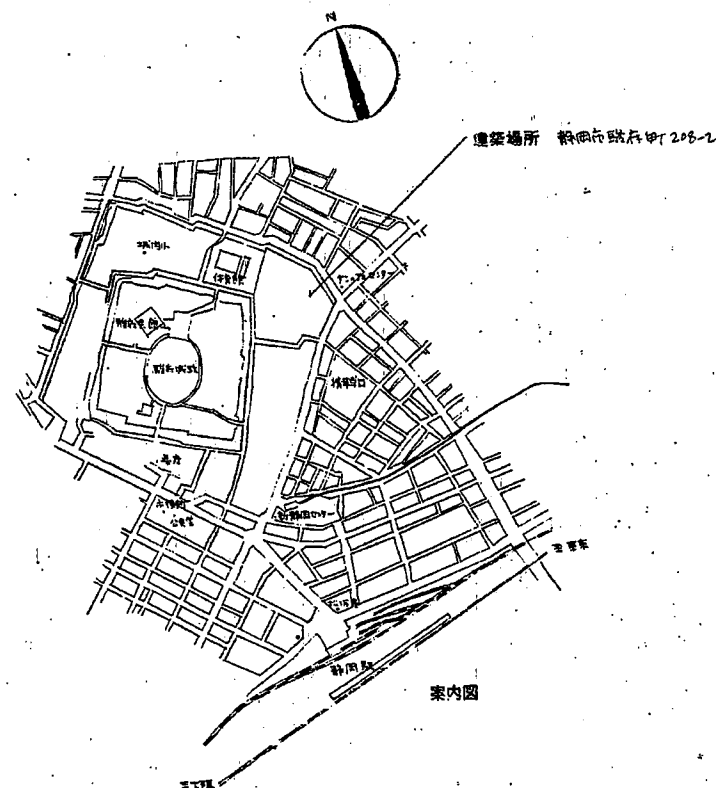

建築面積算出根拠 81:600

- ① $8.000 \times 11.625 = 93.000$
- ② $15.000 \times 31.325 = 469.875$
- ③ $37.500 \times 47.000 = 1.762.500$
- ④ $61.000 \times 12.500 = 762.500$
- ⑤ $8.500 \times 46.175 = 392.997$
- ⑥ $72.000 \times 52.000 = 3.744.000$
- ⑦ $7.000 \times 54.75 = 383.250$
- ⑧ $7.000 \times (2.500 - 1.000) = 10.500$
- ⑨ $(7.700 - 1.000) \times (73.000 - 1.000) = 491.800$
- ⑩ $9.750 \times 2.000 = 19.500$
- ⑪ $15.000 \times 9.000 = 135.000$
- ⑫ $16.500 \times 2.000 = 33.000$
- ⑬ $2.000 \times 47.000 = 94.000$
- ⑭ $6.500 \times 2.000 = 13.000$
- ⑮ $9.000 \times 66.500 = 598.500$
- ⑯ $15.200 \times 6.000 = 91.200$
- ⑰ $10.700 \times 2.000 = 21.400$

建築面積 9350.7875^m²

面積表 ^m ²	
敷地面積	
建築面積	9,350.7875
延面積	22,218.4368

但し、この延面積は、
面積計算上の値である。

左面積表 (^m ²)				
棟	大ホール	会議展示棟	中ホール	計
Z-3	218,208.2	1860.4532	689.0882	2767.7496
Z-2-1	390,370.4	133.9475	789.3827	1313.7006
Z-1	3577.8625	1022.8925	3350.7825	7951.5375
Z-2	1406,5622	1191.2661	249.1055	2846.9338
Z-3	386,206.2	0.	1307.5090	1693.7152
Z-4	1615,6465	1734.9684	372.9773	3723.5922
Z-5	265,710.5	1068.5747	217.0585	1551.3437
Z-6.7	136,250.0	228.6142	0.	364.8642
合計	7996,8165	7240.7166	6980.9037	22218.4368

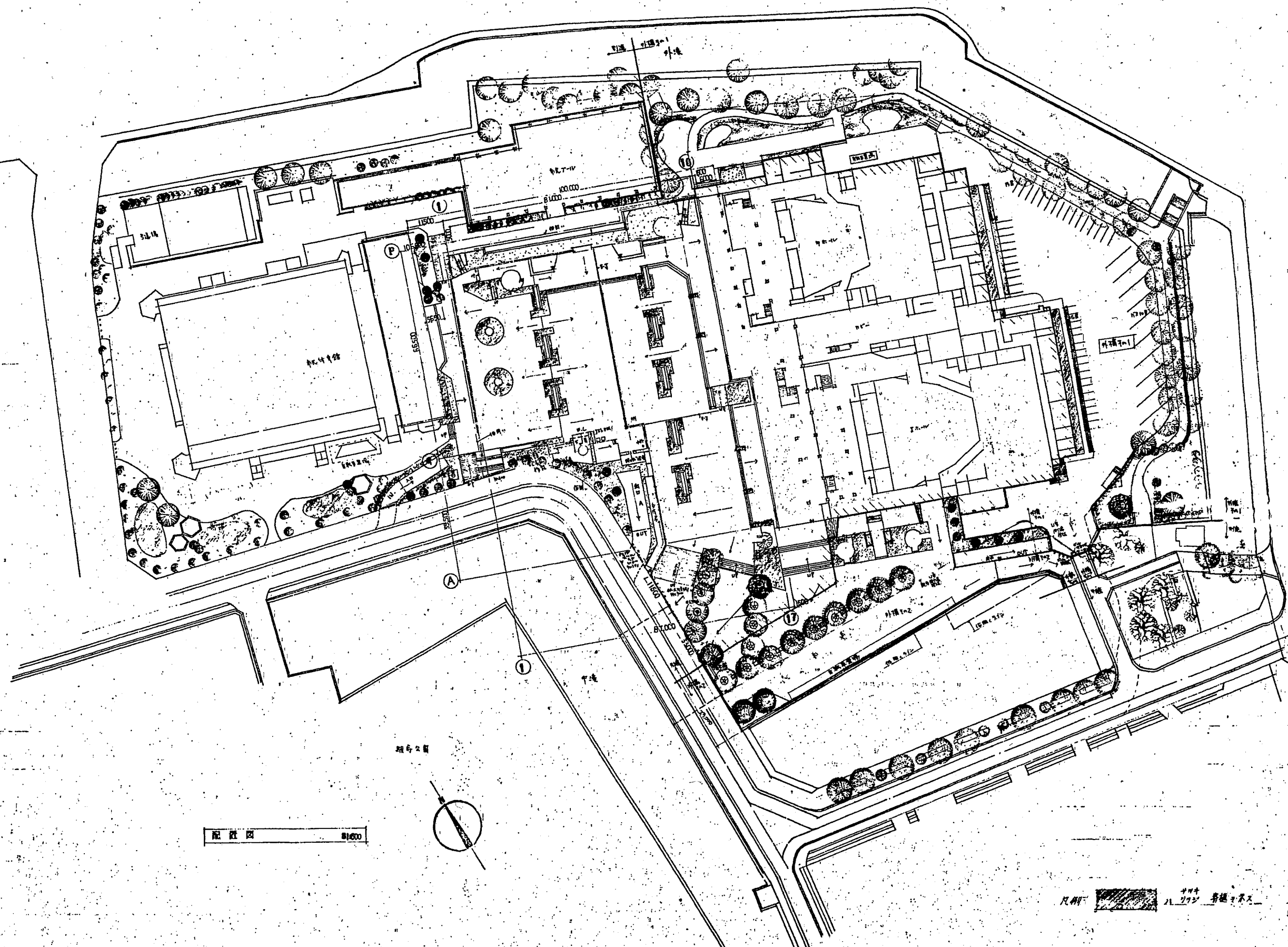

配置図 1/1600

凡例
 ナリキ
 ハル
 プラン
 景観
 緑地

4 5 6 7 8 9 10 11 12 13 14 15 16 17 18 19 20

2-3 平面图

昭和 50 年 10 月 日

[REDACTED]

建築市民會館建設

金剛地產 針谷建築事務所

— 鹽坡小學開學紀念 7 期 鹽坡 博愛 22254

设计下月	设计下月	设计下月
设计下月	设计下月	设计下月

製	製	製	製
製	製	製	製

	分類	圖書
	子目	

三

8

100

1998, 1999, 2000, 2001, 2002, 2003, 2004, 2005, 2006, 2007, 2008, 2009, 2010, 2011, 2012, 2013, 2014, 2015, 2016, 2017, 2018, 2019, 2020, 2021, 2022, 2023, 2024, 2025, 2026, 2027, 2028, 2029, 2030, 2031, 2032, 2033, 2034, 2035, 2036, 2037, 2038, 2039, 2040, 2041, 2042, 2043, 2044, 2045, 2046, 2047, 2048, 2049, 2050, 2051, 2052, 2053, 2054, 2055, 2056, 2057, 2058, 2059, 2060, 2061, 2062, 2063, 2064, 2065, 2066, 2067, 2068, 2069, 2070, 2071, 2072, 2073, 2074, 2075, 2076, 2077, 2078, 2079, 2080, 2081, 2082, 2083, 2084, 2085, 2086, 2087, 2088, 2089, 2090, 2091, 2092, 2093, 2094, 2095, 2096, 2097, 2098, 2099, 2100, 2101, 2102, 2103, 2104, 2105, 2106, 2107, 2108, 2109, 2110, 2111, 2112, 2113, 2114, 2115, 2116, 2117, 2118, 2119, 2120, 2121, 2122, 2123, 2124, 2125, 2126, 2127, 2128, 2129, 2130, 2131, 2132, 2133, 2134, 2135, 2136, 2137, 2138, 2139, 2140, 2141, 2142, 2143, 2144, 2145, 2146, 2147, 2148, 2149, 2150, 2151, 2152, 2153, 2154, 2155, 2156, 2157, 2158, 2159, 2160, 2161, 2162, 2163, 2164, 2165, 2166, 2167, 2168, 2169, 2170, 2171, 2172, 2173, 2174, 2175, 2176, 2177, 2178, 2179, 2180, 2181, 2182, 2183, 2184, 2185, 2186, 2187, 2188, 2189, 2190, 2191, 2192, 2193, 2194, 2195, 2196, 2197, 2198, 2199, 2200, 2201, 2202, 2203, 2204, 2205, 2206, 2207, 2208, 2209, 2210, 2211, 2212, 2213, 2214, 2215, 2216, 2217, 2218, 2219, 2220, 2221, 2222, 2223, 2224, 2225, 2226, 2227, 2228, 2229, 2230, 2231, 2232, 2233, 2234, 2235, 2236, 2237, 2238, 2239, 2240, 2241, 2242, 2243, 2244, 2245, 2246, 2247, 2248, 2249, 2250, 2251, 2252, 2253, 2254, 2255, 2256, 2257, 2258, 2259, 2260, 2261, 2262, 2263, 2264, 2265, 2266, 2267, 2268, 2269, 2270, 2271, 2272, 2273, 2274, 2275, 2276, 2277, 2278, 2279, 2280, 2281, 2282, 2283, 2284, 2285, 2286, 2287, 2288, 2289, 2290, 2291, 2292, 2293, 2294, 2295, 2296, 2297, 2298, 2299, 2300, 2301, 2302, 2303, 2304, 2305, 2306, 2307, 2308, 2309, 2310, 2311, 2312, 2313, 2314, 2315, 2316, 2317, 2318, 2319, 2320, 2321, 2322, 2323, 2324, 2325, 2326, 2327, 2328, 2329, 2330, 2331, 2332, 2333, 2334, 2335, 2336, 2337, 2338, 2339, 2340, 2341, 2342, 2343, 2344, 2345, 2346, 2347, 2348, 2349, 2350, 2351, 2352, 2353, 2354, 2355, 2356, 2357, 2358, 2359, 2360, 2361, 2362, 2363, 2364, 2365, 2366, 2367, 2368, 2369, 2370, 2371, 2372, 2373, 2374, 2375, 2376, 2377, 2378, 2379, 2380, 2381, 2382, 2383, 2384, 2385, 2386, 2387, 2388, 2389, 2390, 2391, 2392, 2393, 2394, 2395, 2396, 2397, 2398, 2399, 2400, 2401, 2402, 2403, 2404, 2405, 2406, 2407, 2408, 2409, 2410, 2411, 2412, 2413, 2414, 2415, 2416, 2417, 2418, 2419, 2420, 2421, 2422, 2423, 2424, 2425, 2426, 2427, 2428, 2429, 2430, 2431, 2432, 2433, 2434, 2435, 2436, 2437, 2438, 2439, 2440, 2441, 2442, 2443, 2444, 2445, 2446, 2447, 2448, 2449, 2450, 2451, 2452, 2453, 2454, 2455, 2456, 2457, 2458, 2459, 2460, 2461, 2462, 2463, 2464, 2465, 2466, 2467, 2468, 2469, 2470, 2471, 2472, 2473, 2474, 2475, 2476, 2477, 2478, 2479, 2480, 2481, 2482, 2483, 2484, 2485, 2486, 2487, 2488, 2489, 2490, 2491, 2492, 2493, 2494, 2495, 2496, 2497, 2498, 2499, 2500, 2501, 2502, 2503, 2504, 2505, 2506, 2507, 2508, 2509, 2510, 2511, 2512, 2513, 2514, 2515, 2516, 2517, 2518, 2519, 2520, 2521, 2522, 2523, 2524, 2525, 2526, 2527, 2528, 2529, 2530, 2531, 2532, 2533, 2534, 2535, 2536, 2537, 2538, 2539, 2540, 2541, 2542, 2543, 2544, 2545, 2546, 2547, 2548, 2549, 2550, 2551, 2552, 2553, 2554, 2555, 2556, 2557, 2558, 2559, 2560, 2561, 2562, 2563, 2564, 2565, 2566, 2567, 2568, 2569, 2570, 2571, 2572, 2573, 2574, 2575, 2576, 2577, 2578, 2579, 2580, 2581, 2582, 2583, 2584, 2585, 2586, 2587, 2588, 2589, 2590, 2591, 2592, 2593, 2594, 2595, 2596, 2597, 2598, 2599, 2600, 2601, 2602, 2603, 2604, 2605, 2606, 2607, 2608, 2609, 2610, 2611, 2612, 2613, 2614, 2615, 2616, 2617, 2618, 2619, 2620, 2621, 2622, 2623, 2624, 2625, 2626, 2627, 2628, 2629, 2630, 2631, 2632, 2633, 2634, 2635, 2636, 2637, 2638, 2639, 2640, 2641, 2642, 2643, 2644, 2645, 2646, 2647, 2648, 2649, 2650, 2651, 2652, 2653, 2654, 2655, 2656, 2657, 2658, 2659, 2660, 2661, 2662, 2663, 2664, 2665, 2666, 2667, 2668, 2669, 2670, 2671, 2672, 2673, 2674, 2675, 2676, 2677, 2678, 2679, 26

1000

マイクロフィルム NO.

T
S
R
Q
P
O
N
M
L
K
J
I
H
G
F
E
D
C
B
A

T
S
R
Q
P
N
M
L
K
J
I
H
G
F
E
D
C
B
A

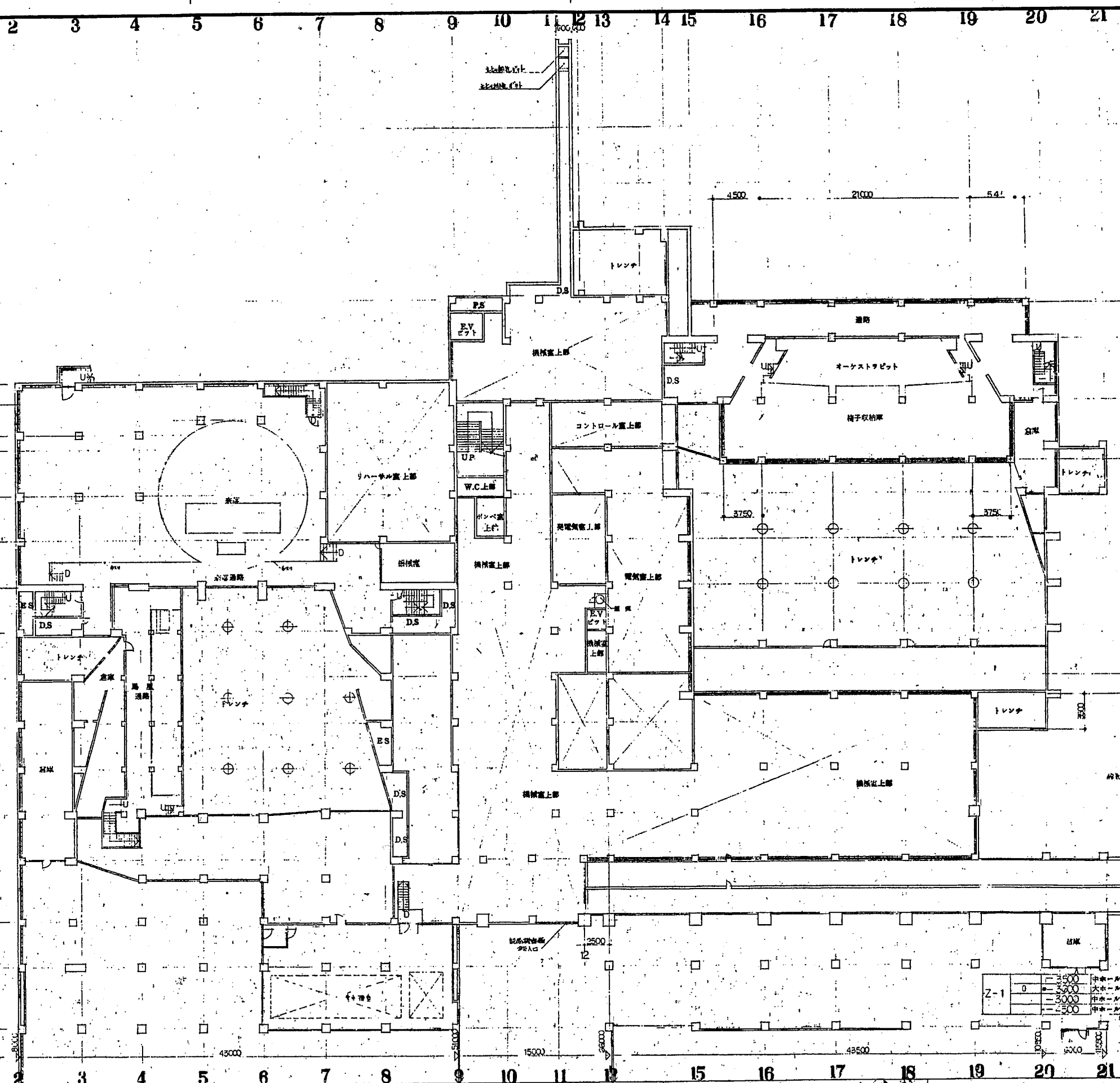

Z-1	0	3500	中ホール楽屋通路
	1	2500	大ホールオーケストラピット通路、椅子収納庫
	2	3000	中ホールトイレ
	3	2500	中ホール楽屋

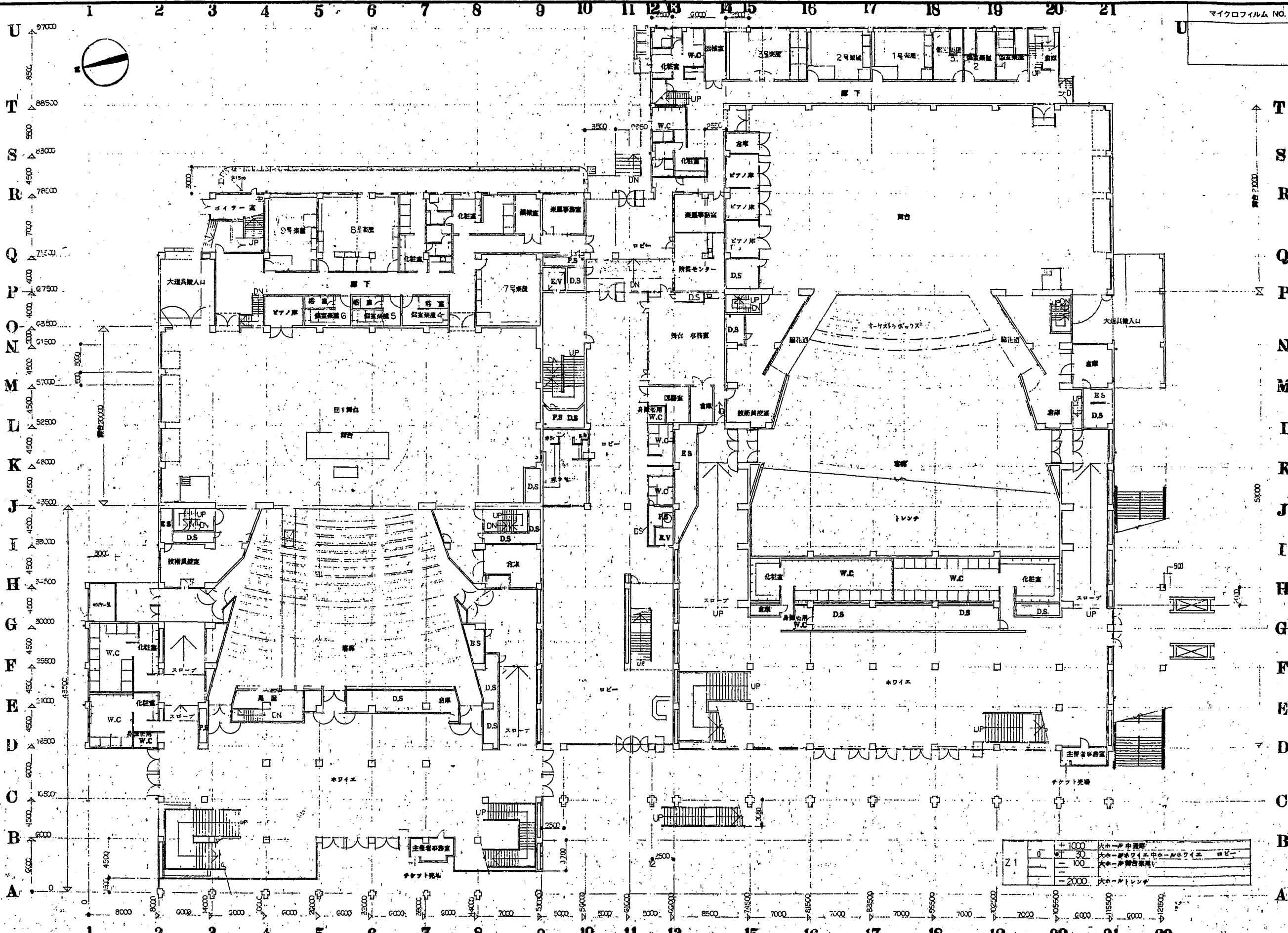

マイクロフィルム NO.

21	0	+1000	大ホール中環廊
	30	-30	大ホールワイエ中環廊ワイエ
	100	-100	大ホール階段廻廊
	-2000	-2000	大ホールトレンダ

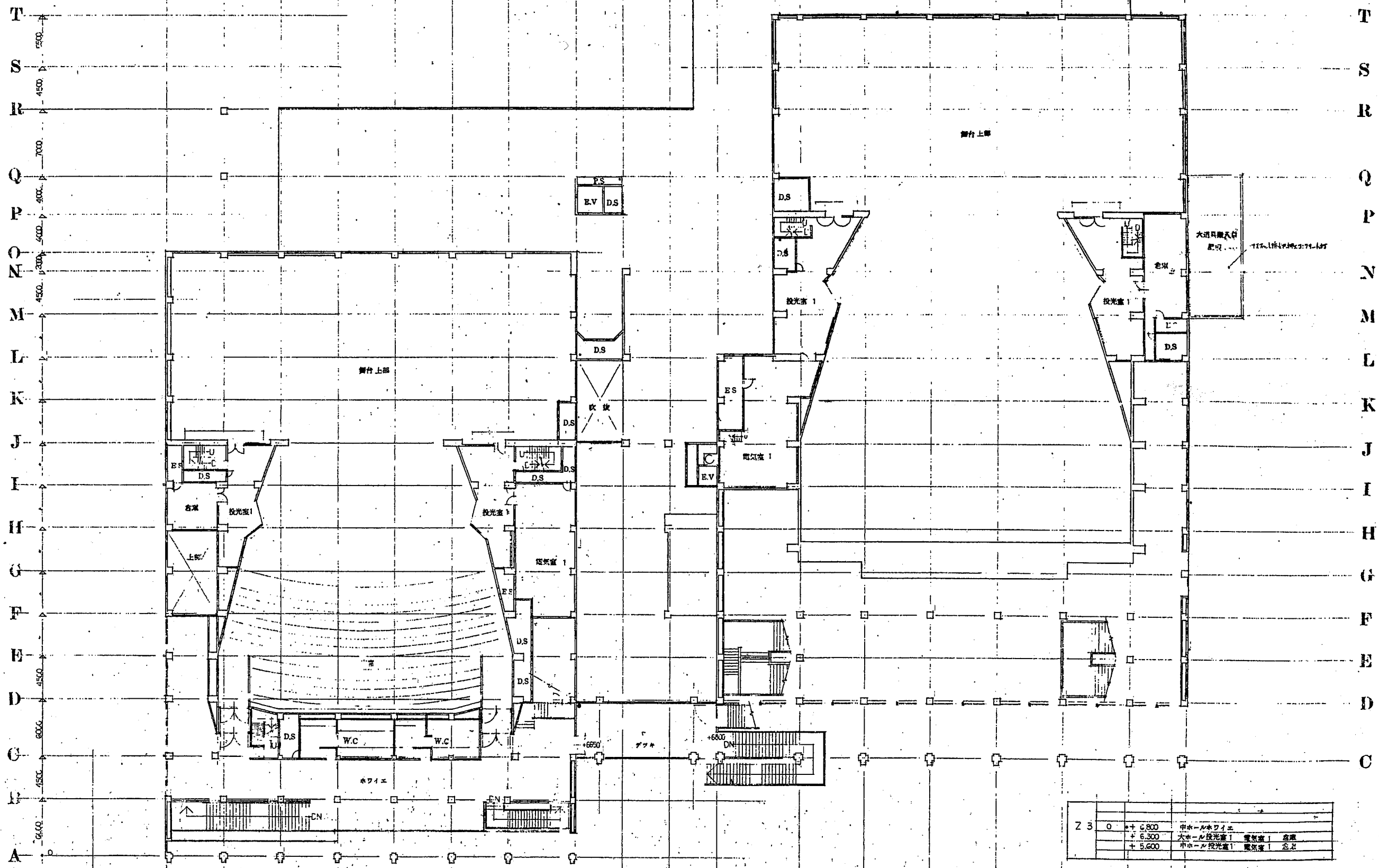
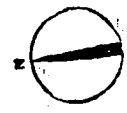

Z 3	0	+ 6.800	中ホール水ライエ
		+ 6.300	大ホール電気室 1 電気室 1 倉庫
		+ 5.600	中ホール電気室 1 電気室 1 倉庫

マイクロフィルム NO.

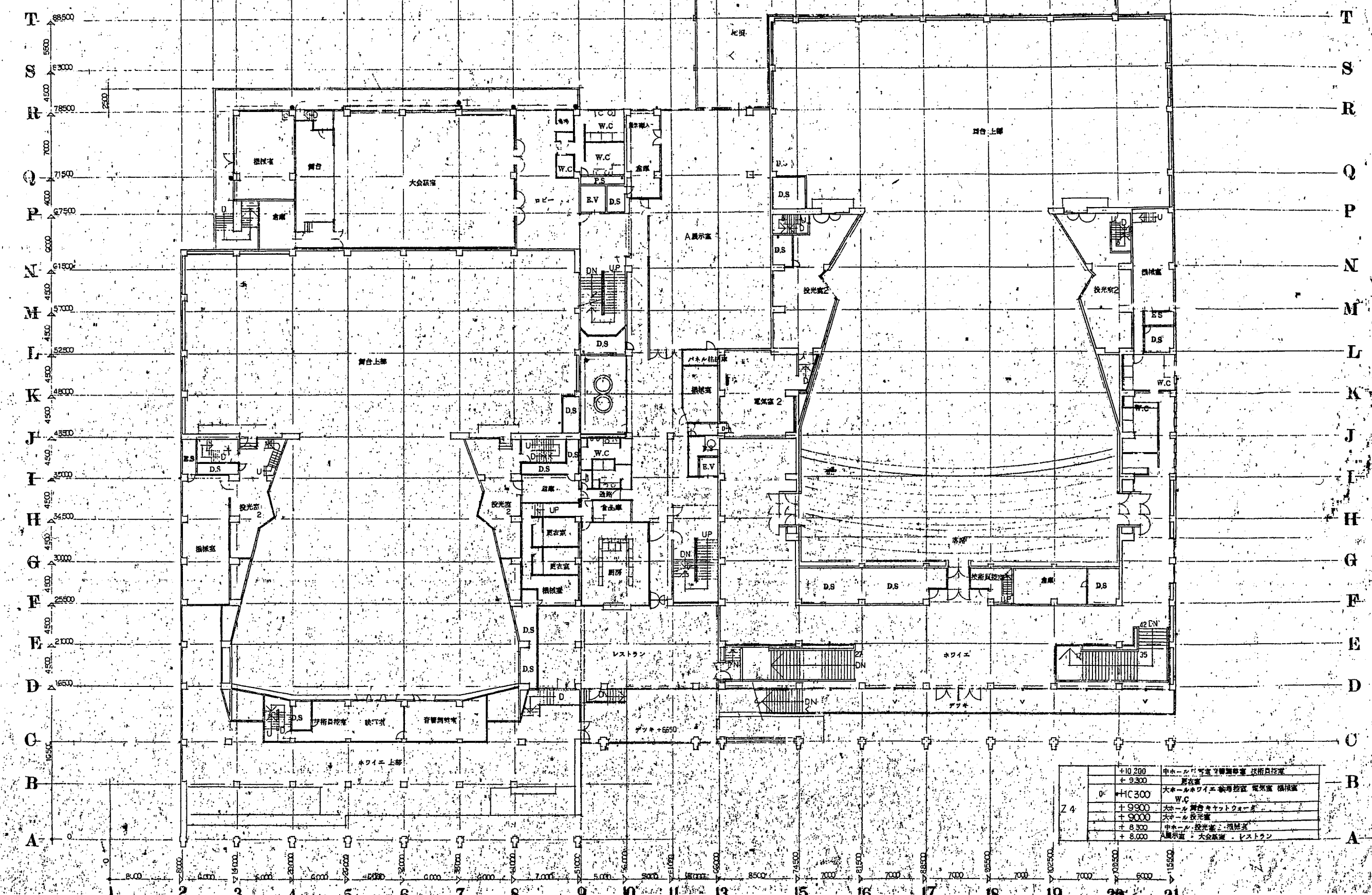

	+10.200	中ホール・大ホール・小ホール・大ホール・小ホール・大ホール・小ホール
	+9.300	大ホール・小ホール・大ホール・小ホール・大ホール・小ホール
	+8.300	大ホール・小ホール・大ホール・小ホール・大ホール・小ホール
	+7.300	大ホール・小ホール・大ホール・小ホール・大ホール・小ホール
	+6.300	大ホール・小ホール・大ホール・小ホール・大ホール・小ホール
	+5.300	大ホール・小ホール・大ホール・小ホール・大ホール・小ホール
	+4.300	大ホール・小ホール・大ホール・小ホール・大ホール・小ホール
	+3.300	大ホール・小ホール・大ホール・小ホール・大ホール・小ホール
	+2.300	大ホール・小ホール・大ホール・小ホール・大ホール・小ホール
	+1.300	大ホール・小ホール・大ホール・小ホール・大ホール・小ホール
	+0.300	大ホール・小ホール・大ホール・小ホール・大ホール・小ホール
	-0.300	大ホール・小ホール・大ホール・小ホール・大ホール・小ホール
	-1.300	大ホール・小ホール・大ホール・小ホール・大ホール・小ホール
	-2.300	大ホール・小ホール・大ホール・小ホール・大ホール・小ホール
	-3.300	大ホール・小ホール・大ホール・小ホール・大ホール・小ホール
	-4.300	大ホール・小ホール・大ホール・小ホール・大ホール・小ホール
	-5.300	大ホール・小ホール・大ホール・小ホール・大ホール・小ホール
	-6.300	大ホール・小ホール・大ホール・小ホール・大ホール・小ホール
	-7.300	大ホール・小ホール・大ホール・小ホール・大ホール・小ホール
	-8.300	大ホール・小ホール・大ホール・小ホール・大ホール・小ホール
	-9.300	大ホール・小ホール・大ホール・小ホール・大ホール・小ホール
	-10.200	大ホール・小ホール・大ホール・小ホール・大ホール・小ホール

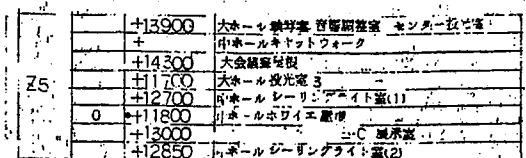

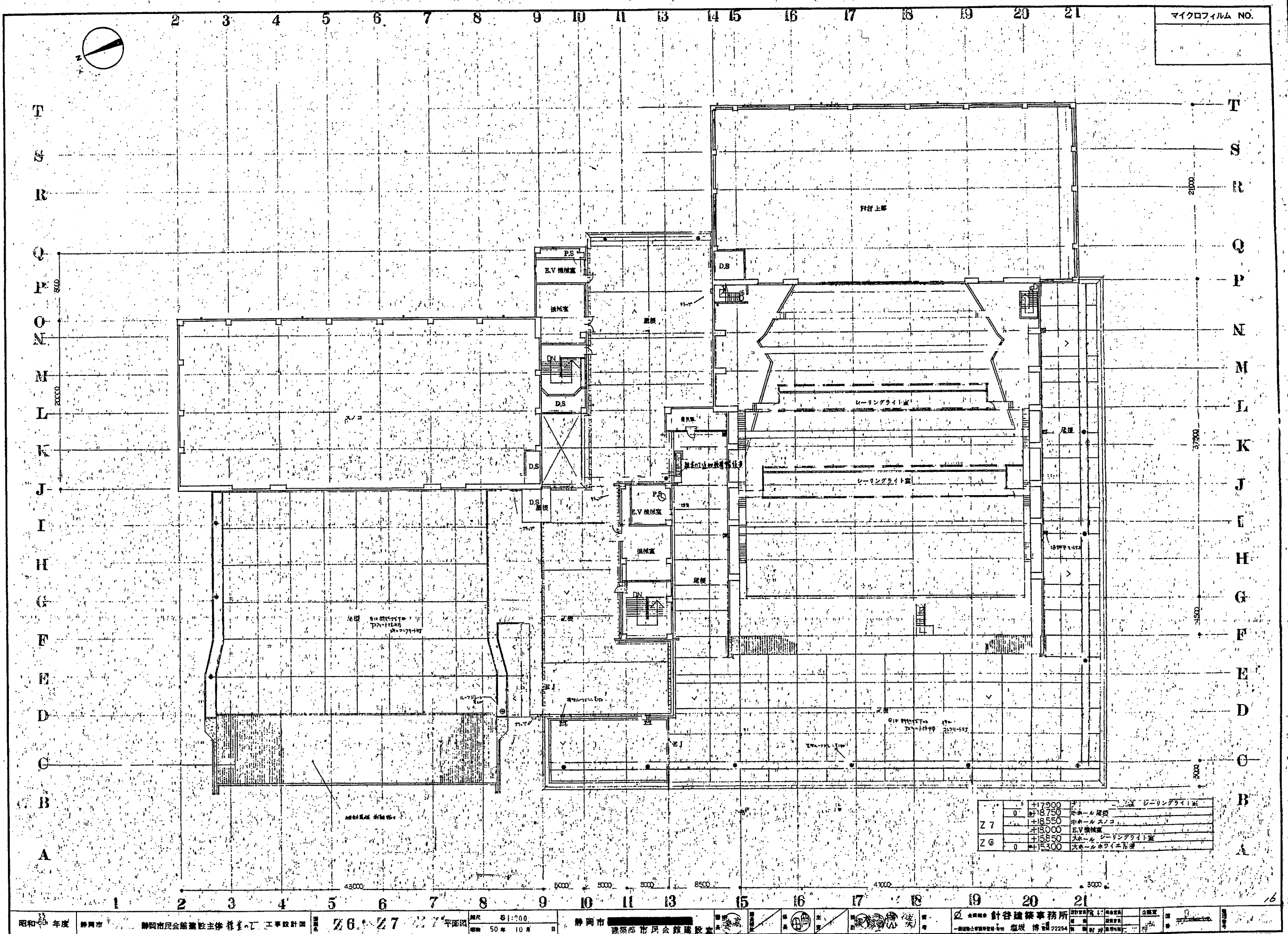

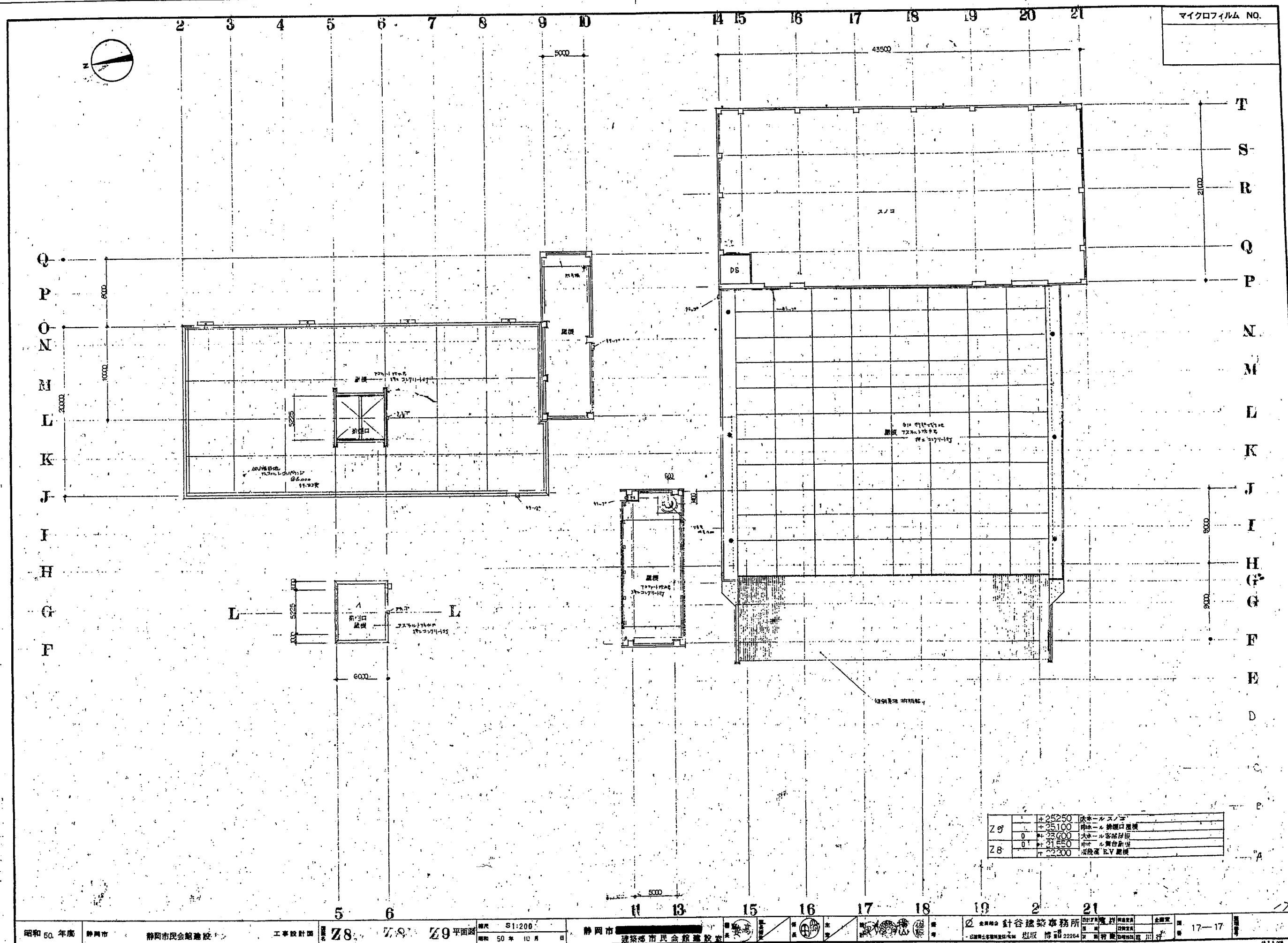

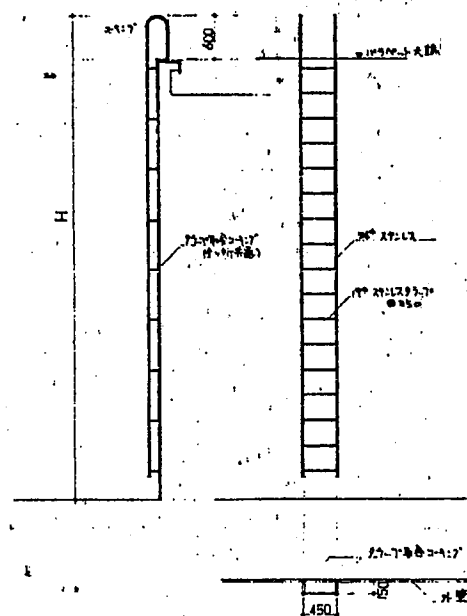
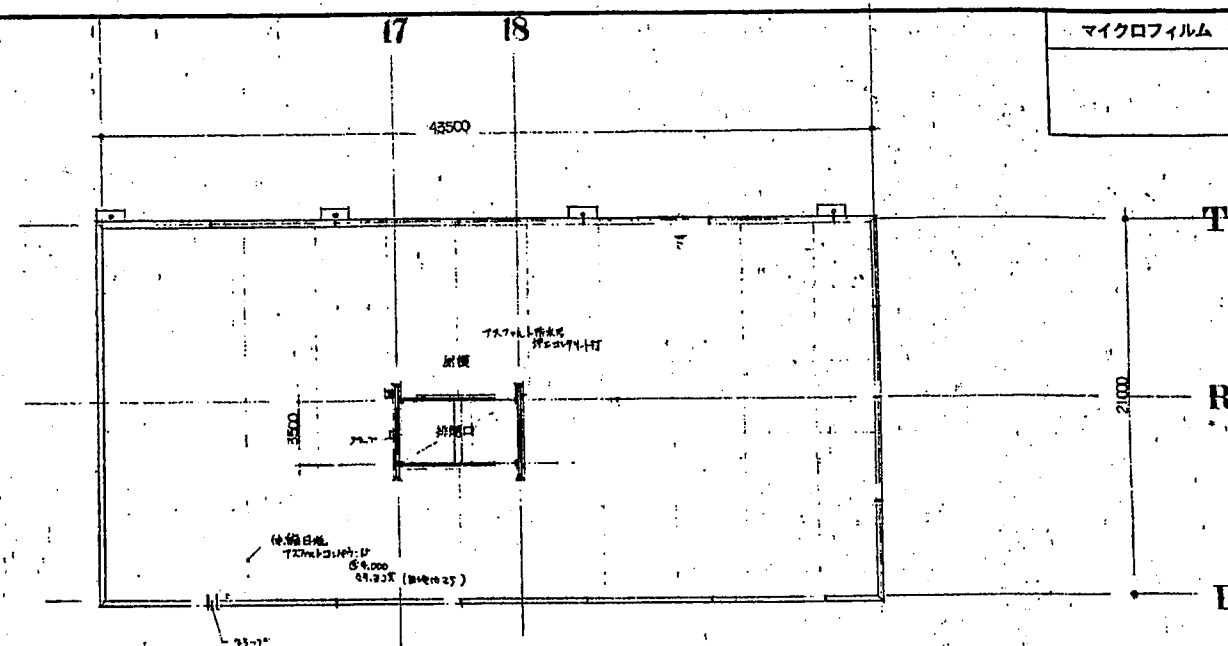

H=7.600	大ホ-ル客席屋根	1	ヶ所
H=5.600	大ホ-ル舞台屋根	1	ヶ所
H=4.800	中ホ-ル舞台屋根	1	ヶ所
H=4.800	金沢展示棟PH	2	ヶ所
H=4.200	赤煙口屋根	2	ヶ所
H=7.000	中ホ-ル7F屋根	1	ヶ所
H=3.600	大ホ-ル7F屋根	1	ヶ所

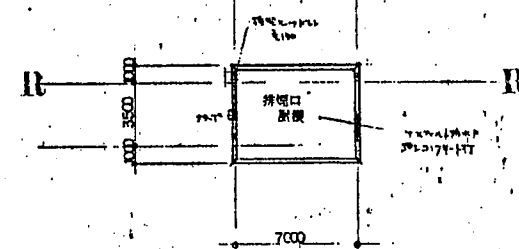

210	叶31950	大ホール 批發口屋根
210	叶28300	大ホール 舞台座席

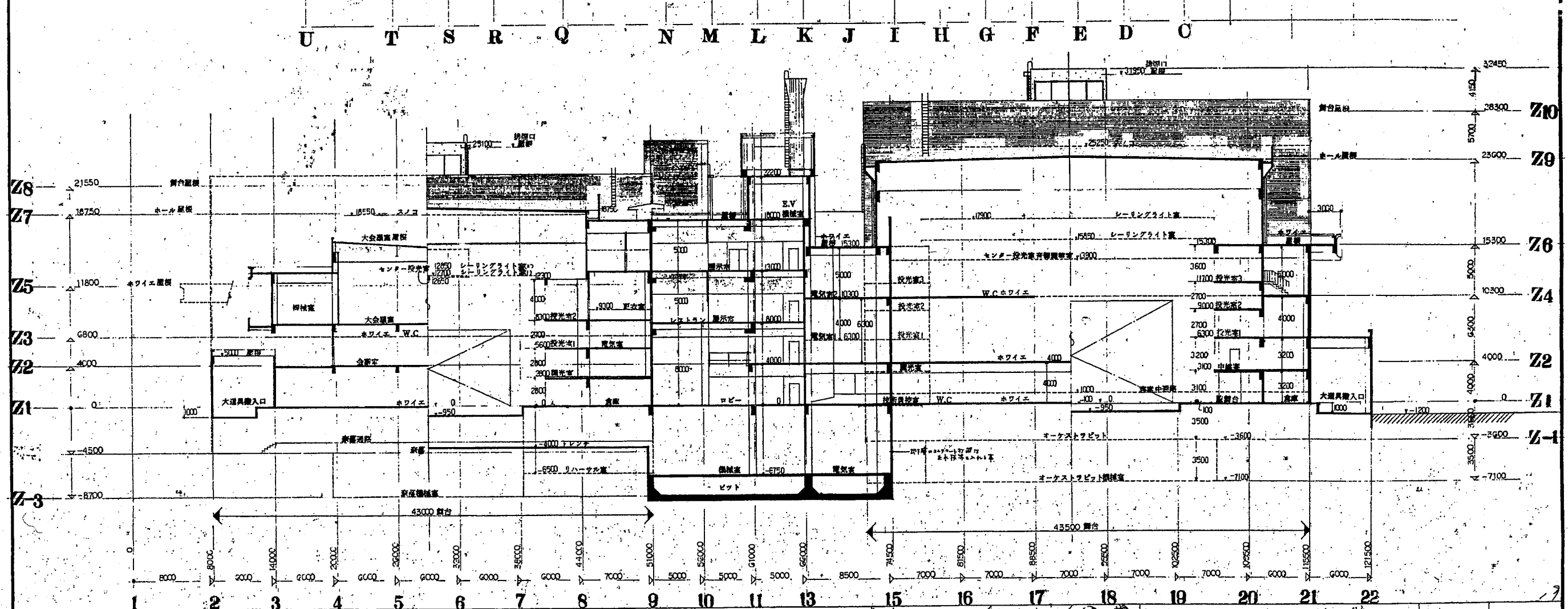
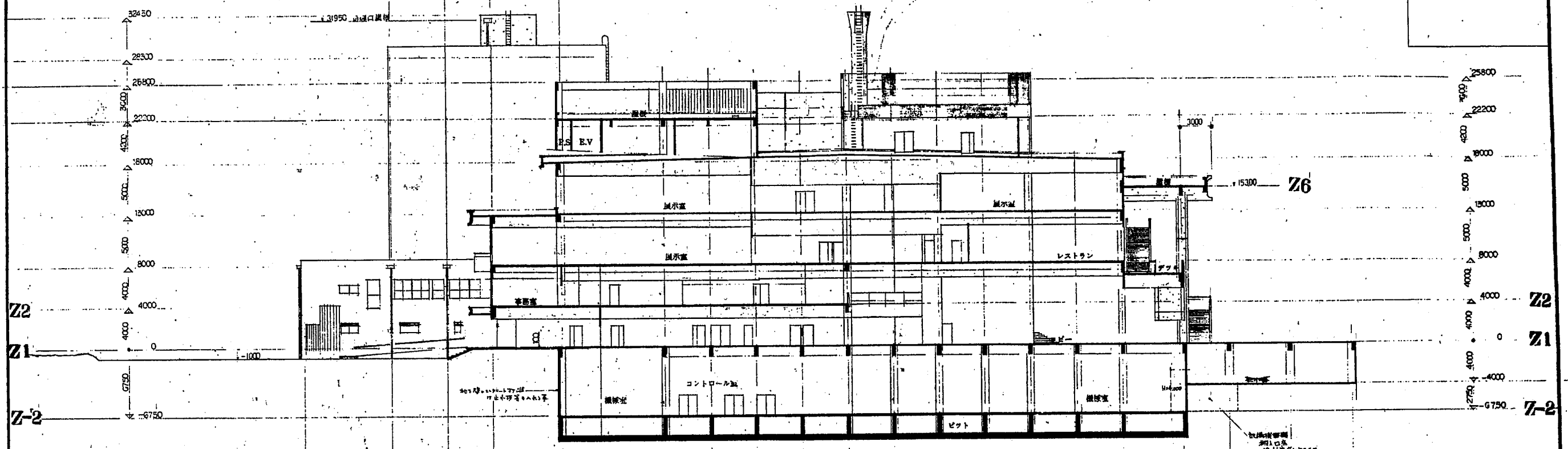

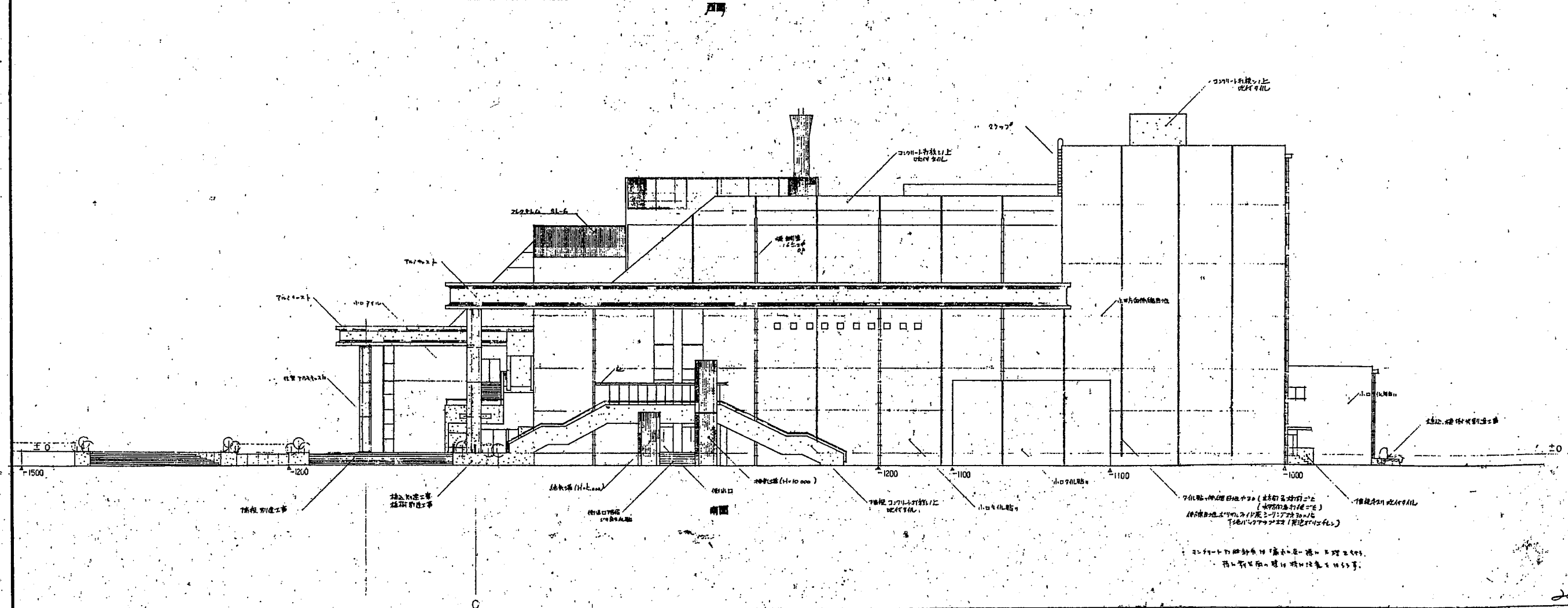

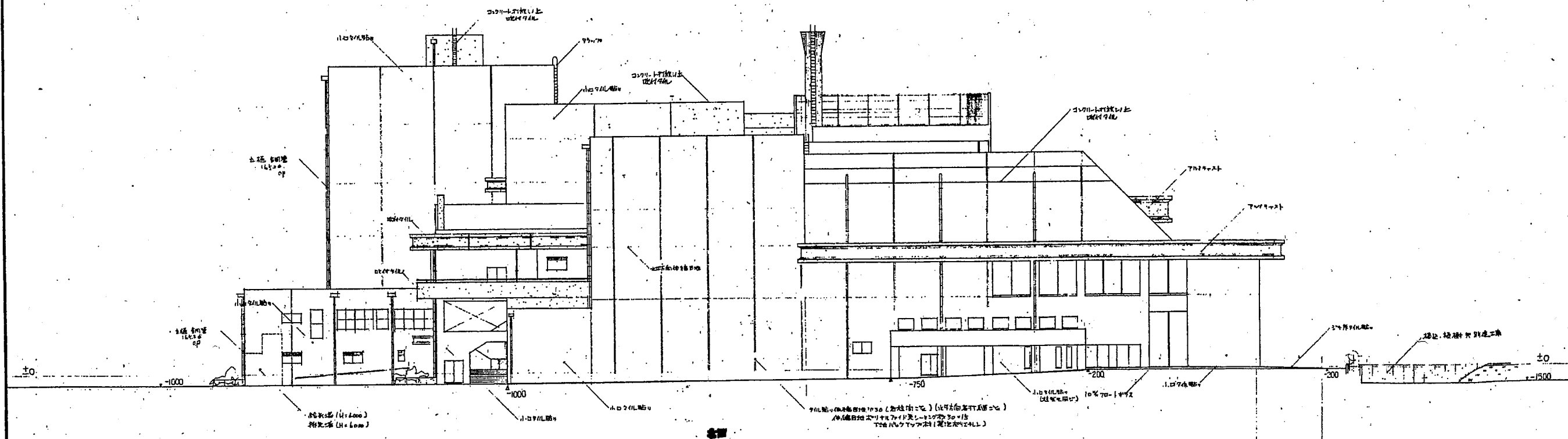
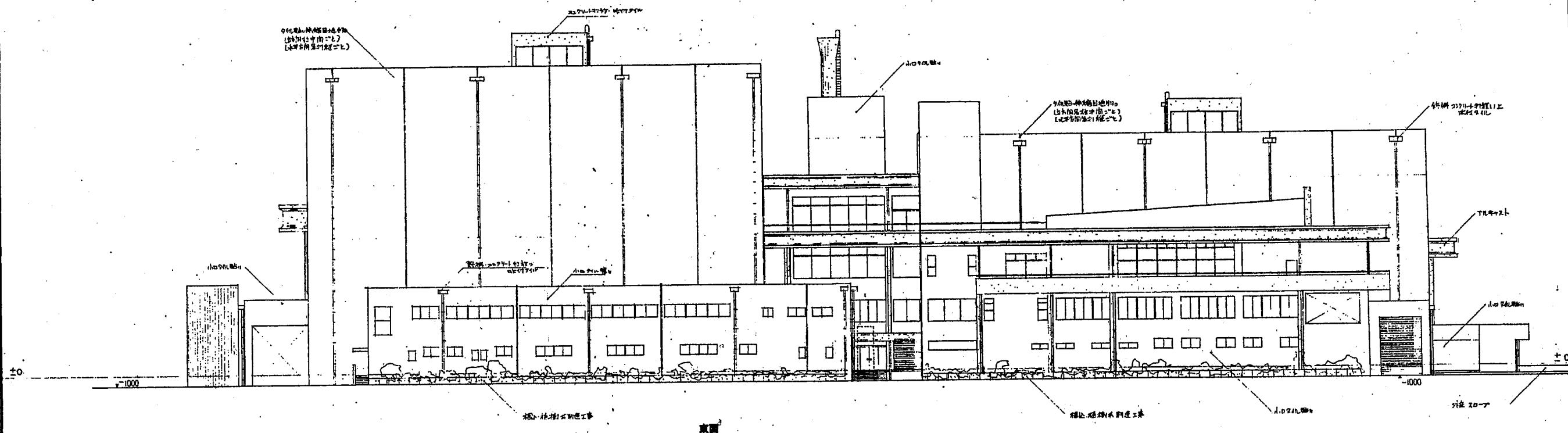

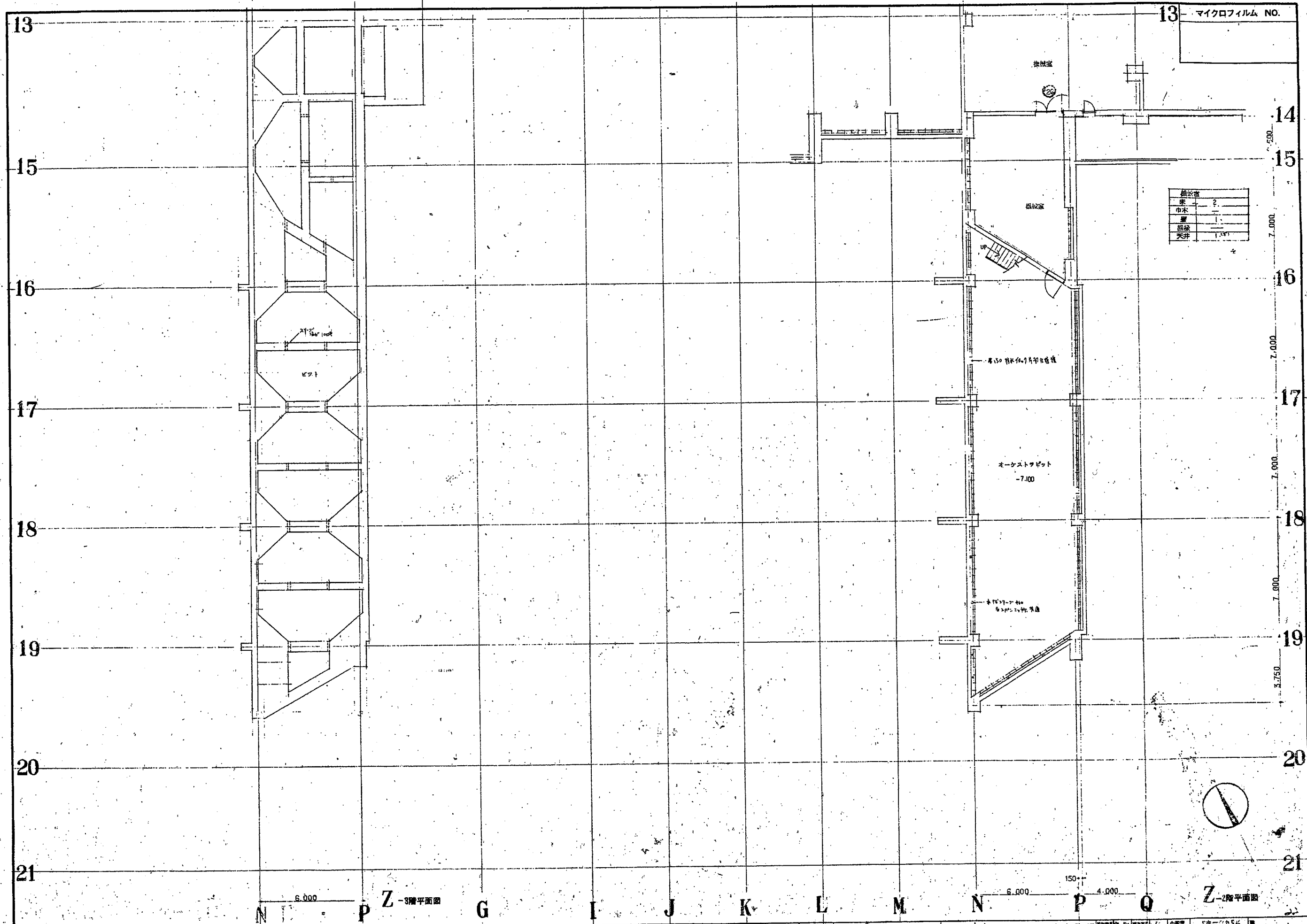

構造表	
床	?
巾木	?
壁	?
屋根	?
天井	?

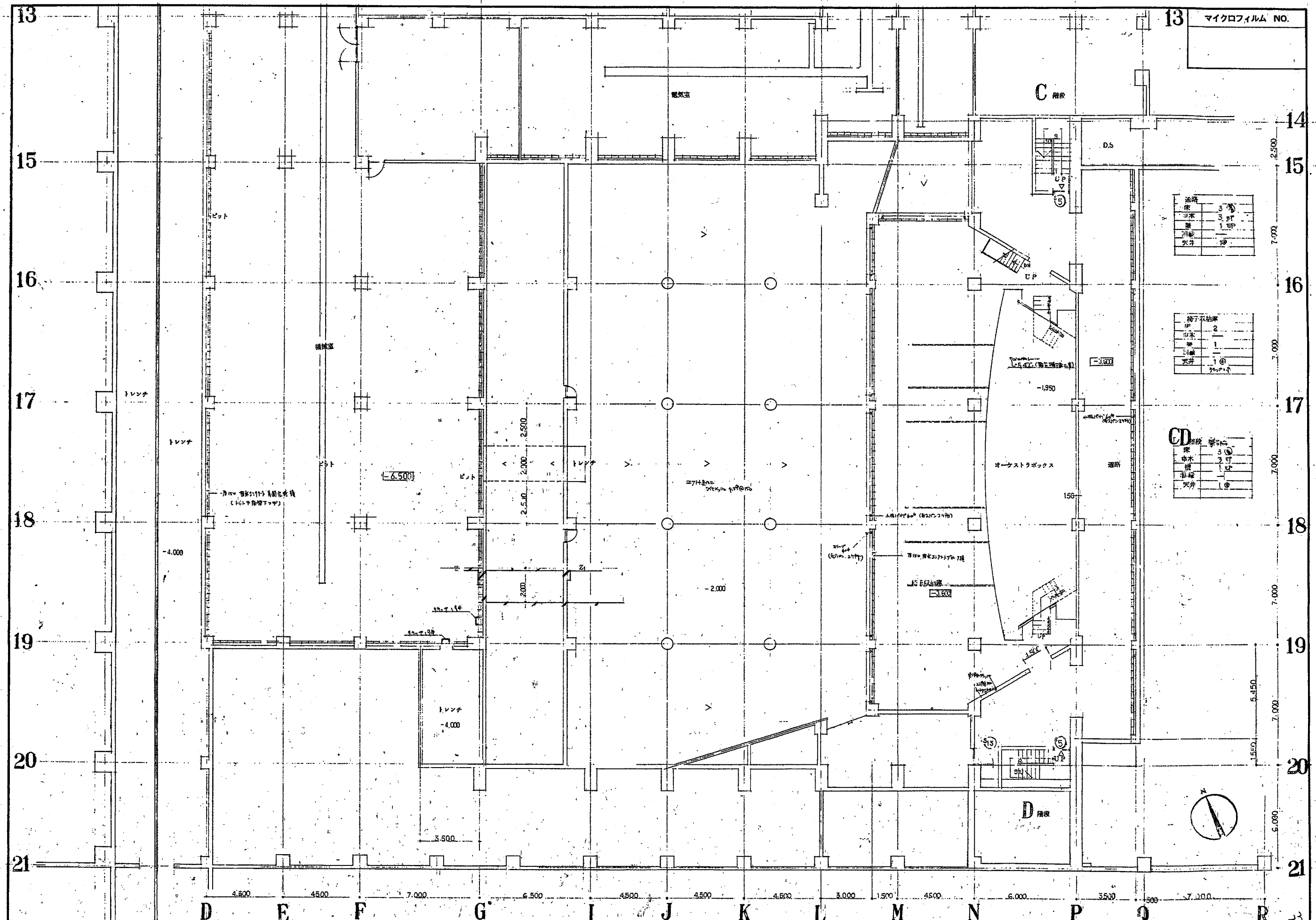

マイクロフィルム NO.

道路	3
床	3
中水	3
天井	1
天井	1

椅子不結庫	2
床	2
中水	1
天井	1
天井	1

CD階段	3
床	3
中水	3
天井	1
天井	1

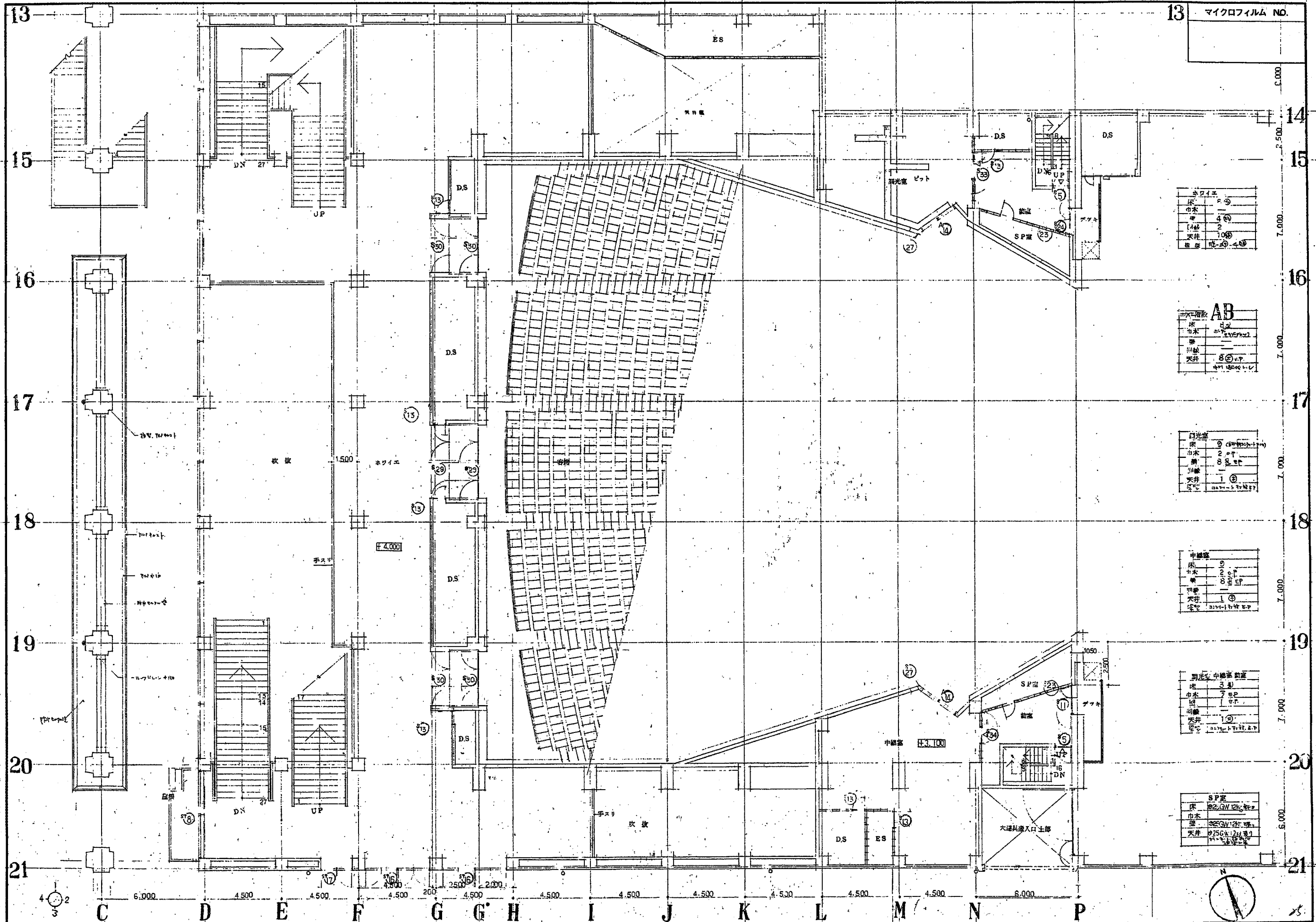

マイクロフィルム NO.

床	2
巾木	4
壁	2
天井	10
窓	20

床	2
巾木	4
壁	2
天井	10
窓	20

床	2
巾木	4
壁	2
天井	10
窓	20

床	2
巾木	4
壁	2
天井	10
窓	20

床	2
巾木	4
壁	2
天井	10
窓	20

床	2
巾木	4
壁	2
天井	10
窓	20

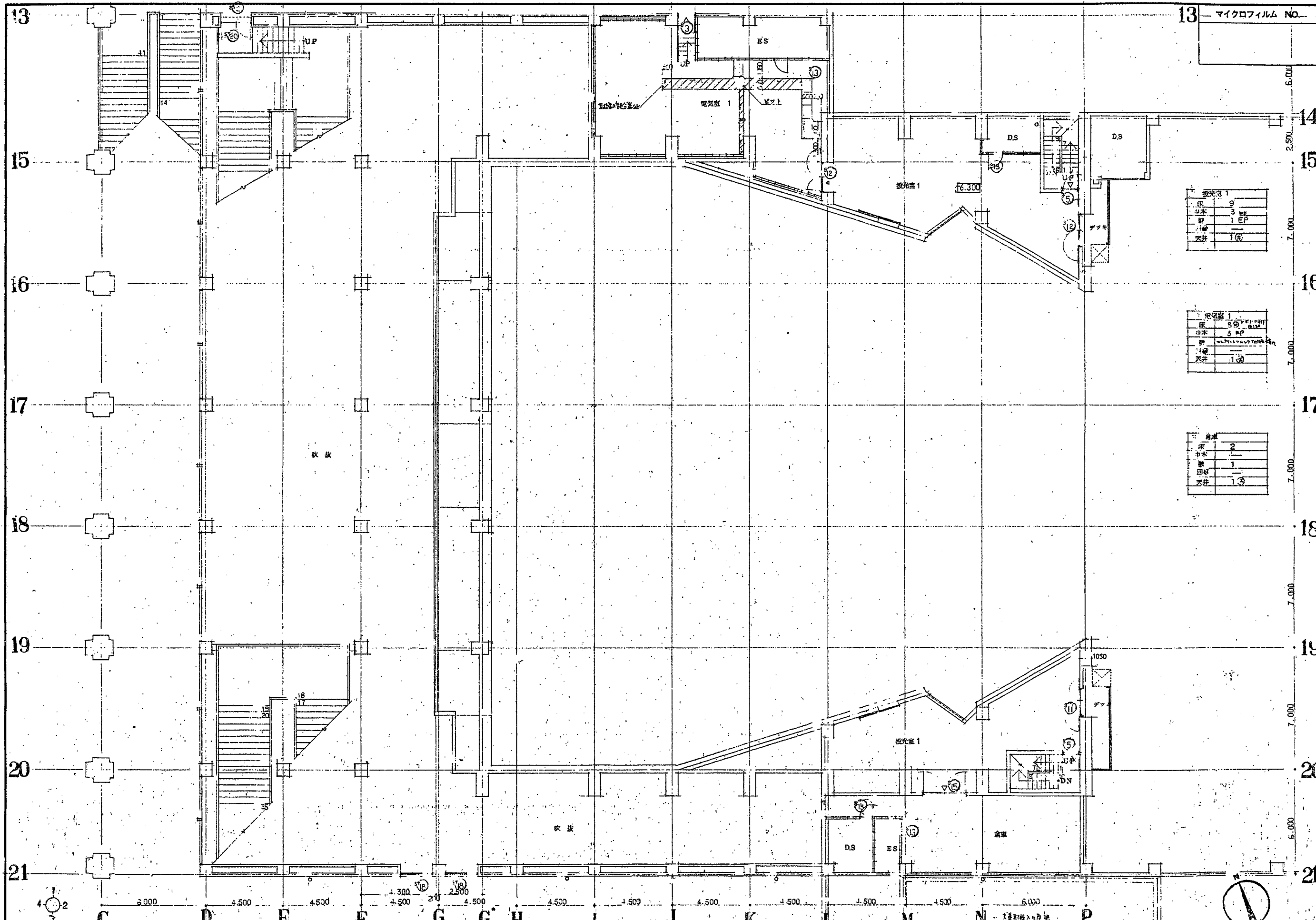

13—マイクロフィルム NO.

投影室 1

床	9
天井	3
照明	1 EP
天井	1 ⑤

電気室 1

床	5 ⑤
天井	3 EP
照明	1 ⑤
天井	1 ⑤

エレベーター

床	2
天井	1
照明	1
天井	1 ⑤

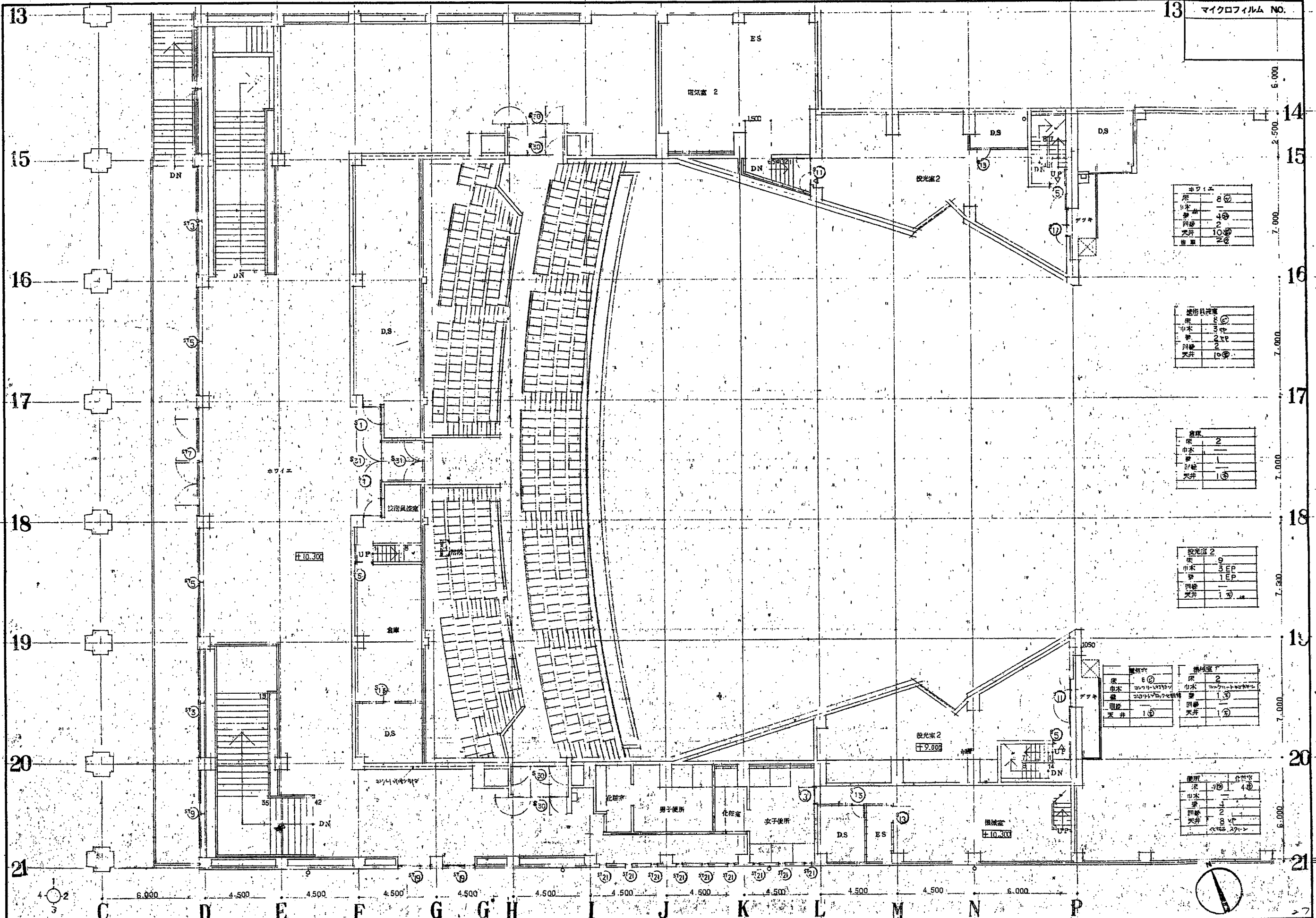

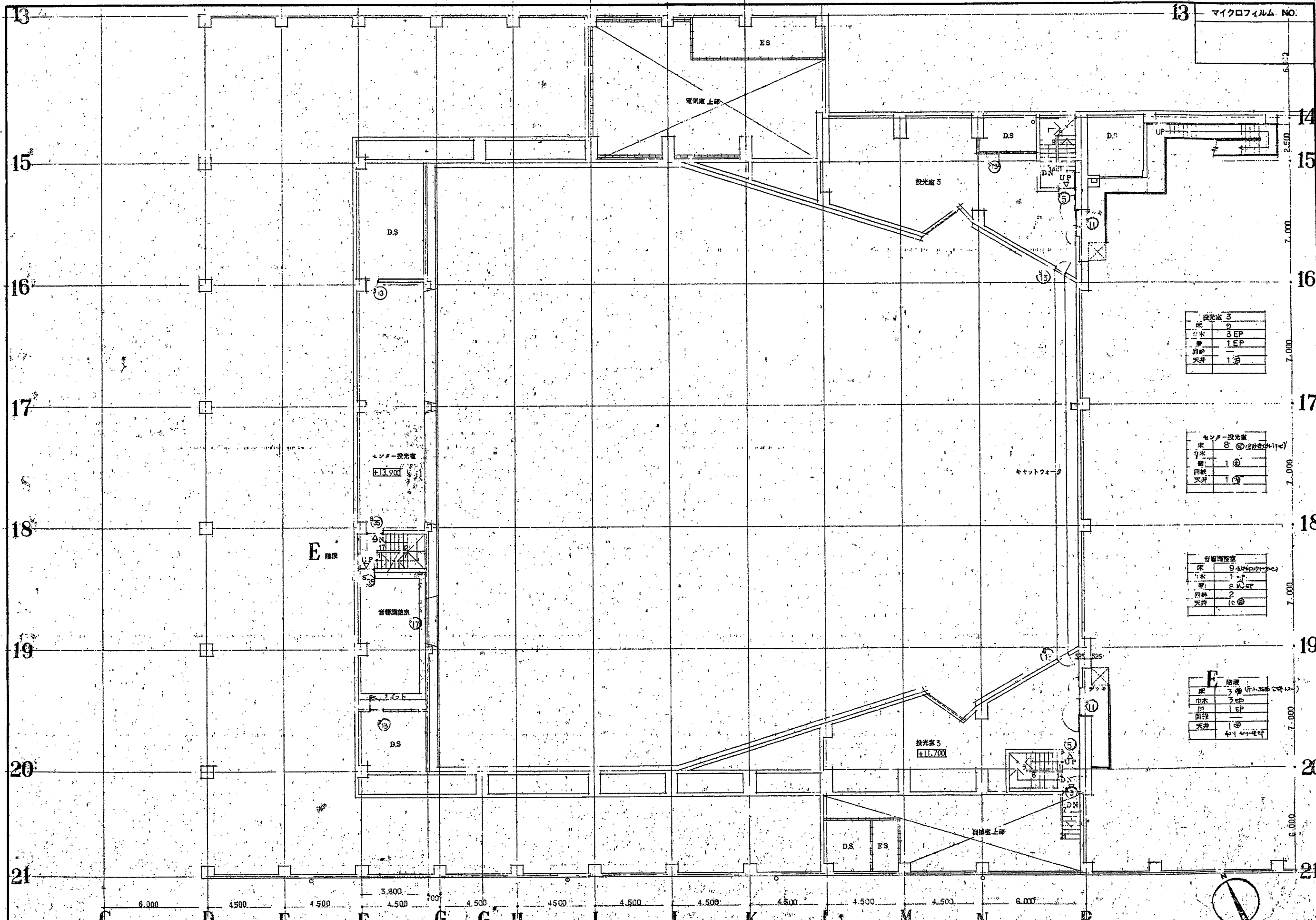

13 マイクロフィルム NO.

投光室 3	
床	9
天井	3 EP
照明	1 EP
天井	1 EP

センター投光室	
床	8 (9.00)
天井	1 EP
照明	1 EP
天井	1 EP

音響調整室	
床	9 (9.00)
天井	1 EP
照明	2 EP
天井	1 EP

E 増設	
床	3 (9.00)
天井	2 EP
照明	1 EP
天井	1 EP

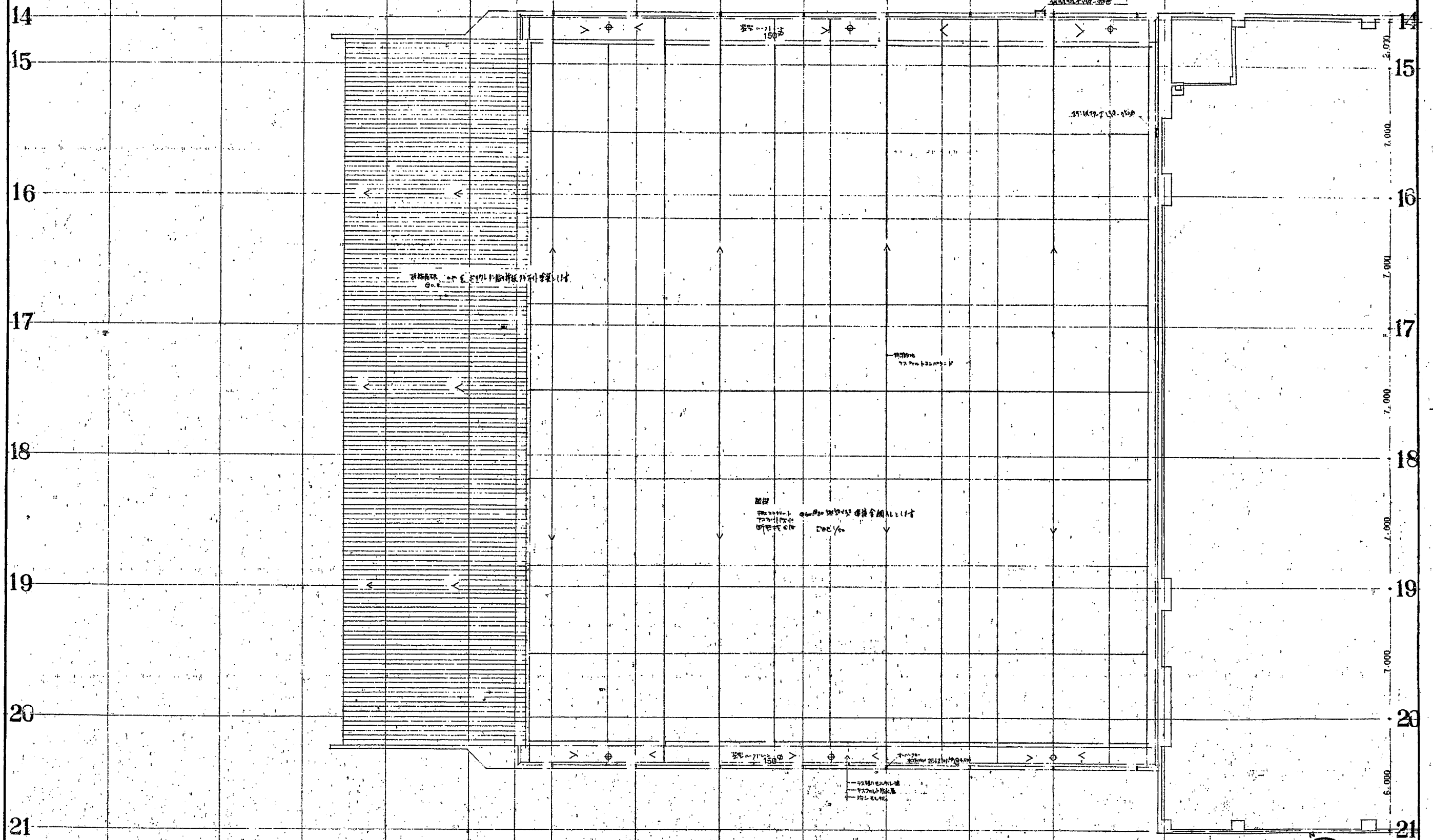



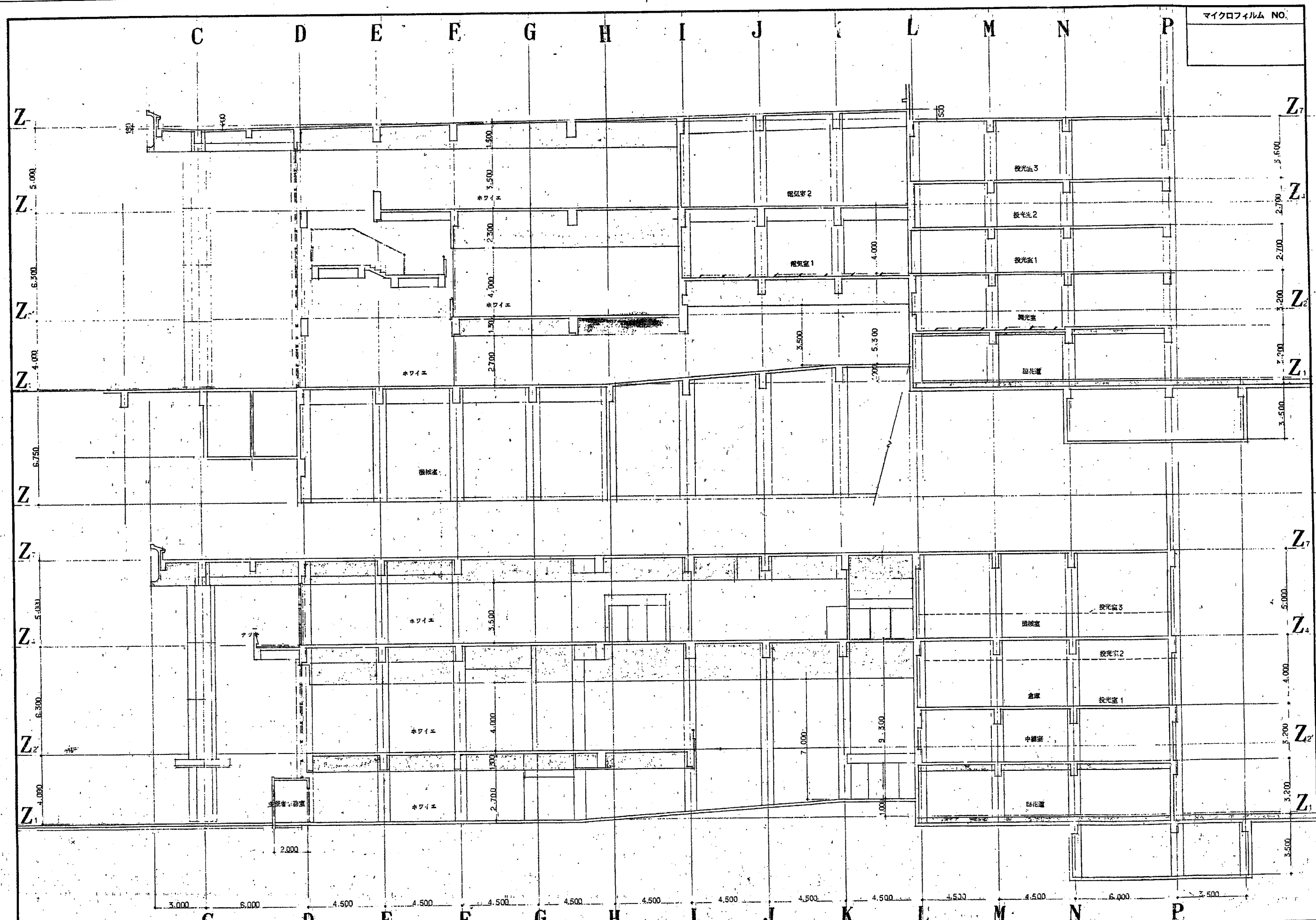

ホール前室位上り口 (客用階段)

床	カーペット 敷き
天井	石膏ボード 2倍 吹上
壁	石膏ボード 2倍 吹上
天井	石膏ボード 2倍 吹上

客席 (仮座席) (1階2階両方)

床	EP	吹上	吹上
天井	吹上	吹上	吹上
壁	吹上	吹上	吹上
天井	吹上	吹上	吹上

マイクロフィルム NO.

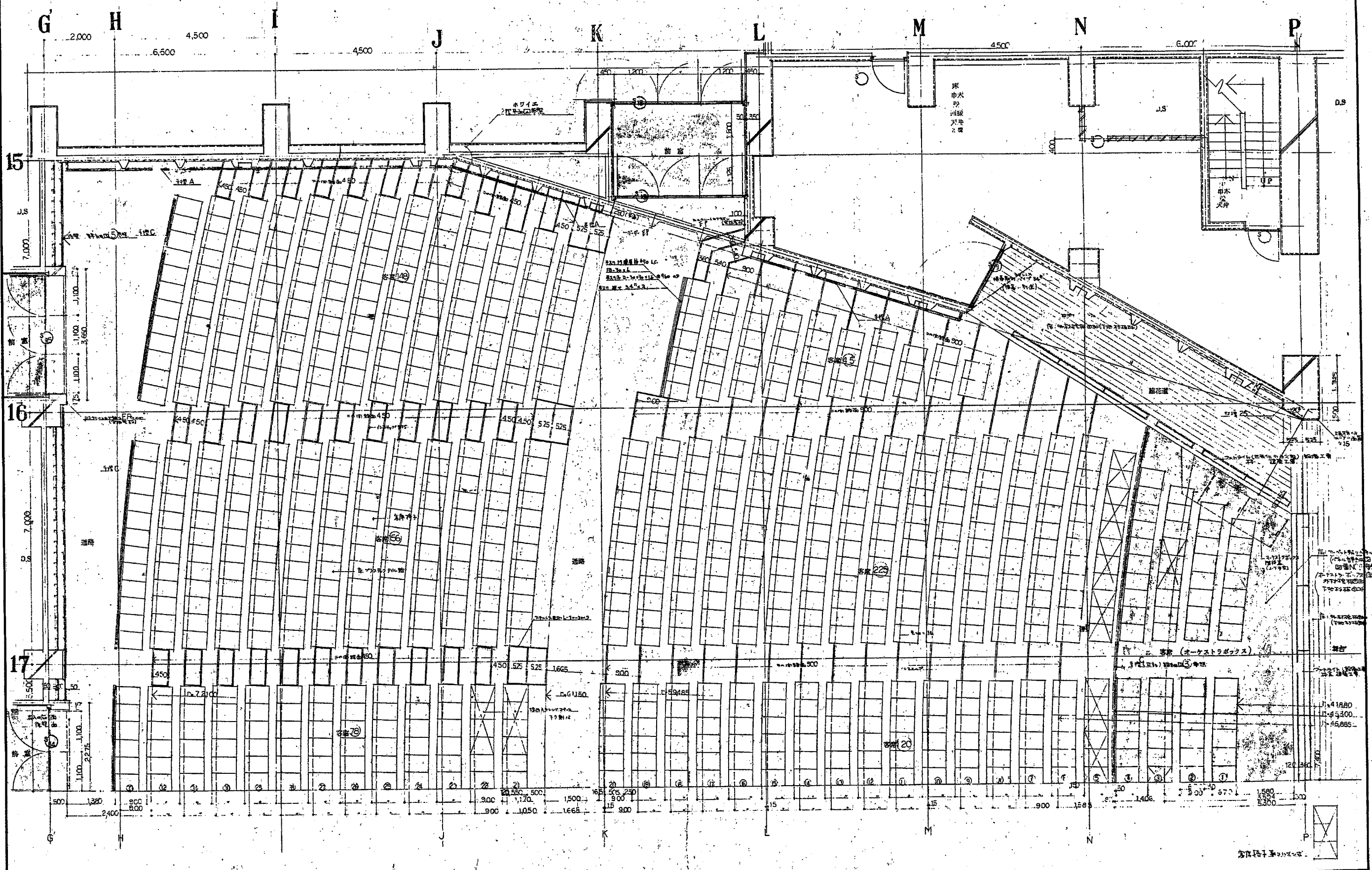

ホール第2階平面図 (客席方面)

床	モルタル下地、フローリング
巾木	モルタル下地、フローリング
壁	モルタル下地、フローリング
天井	②60 フラッシュ・ボード

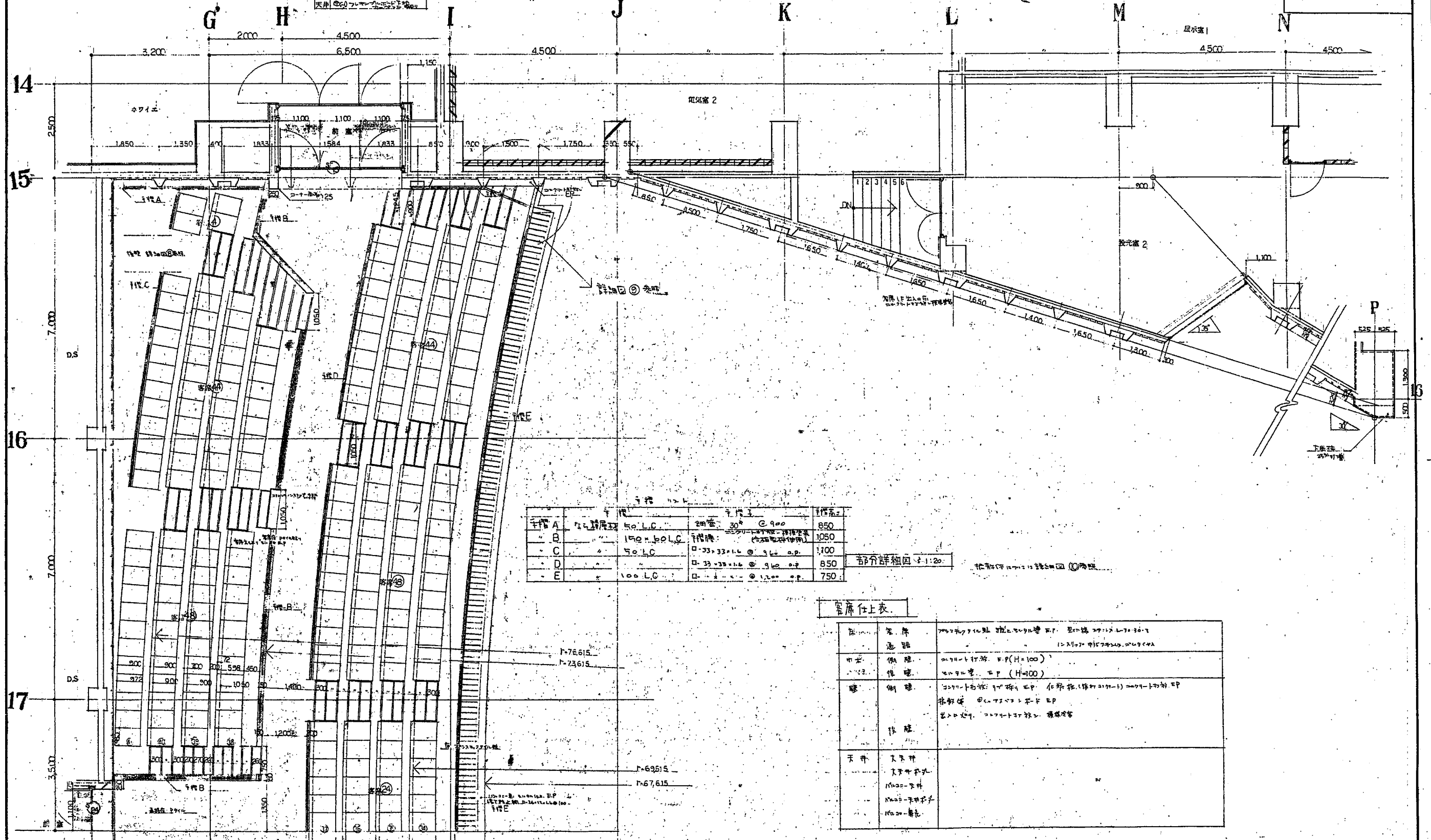

寸法

部	材料	寸法	単位	数量
A	50 L.C.	2000	mm	850
B	150 L.C.	1000	mm	1050
C	50 L.C.	1000	mm	1100
D	50 L.C.	1000	mm	850
E	100 L.C.	1000	mm	750

客席仕上表

床	モルタル下地、フローリング
巾木	モルタル下地、フローリング
壁	モルタル下地、フローリング
天井	②60 フラッシュ・ボード

客席数

階	客席数	合計
1F	1391	153
2F	424	424
合計	1815	153

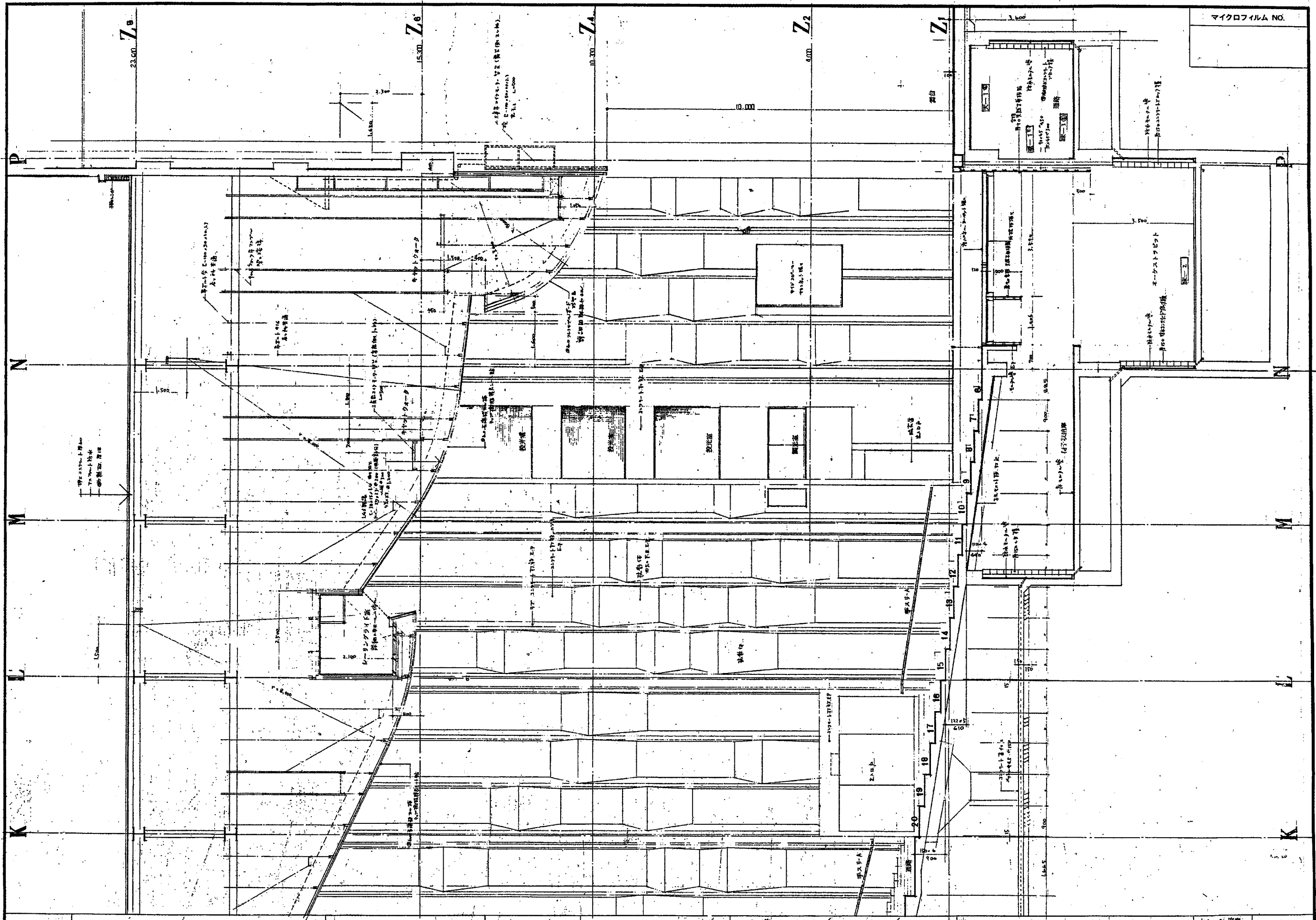

マイクロフィルム NO.

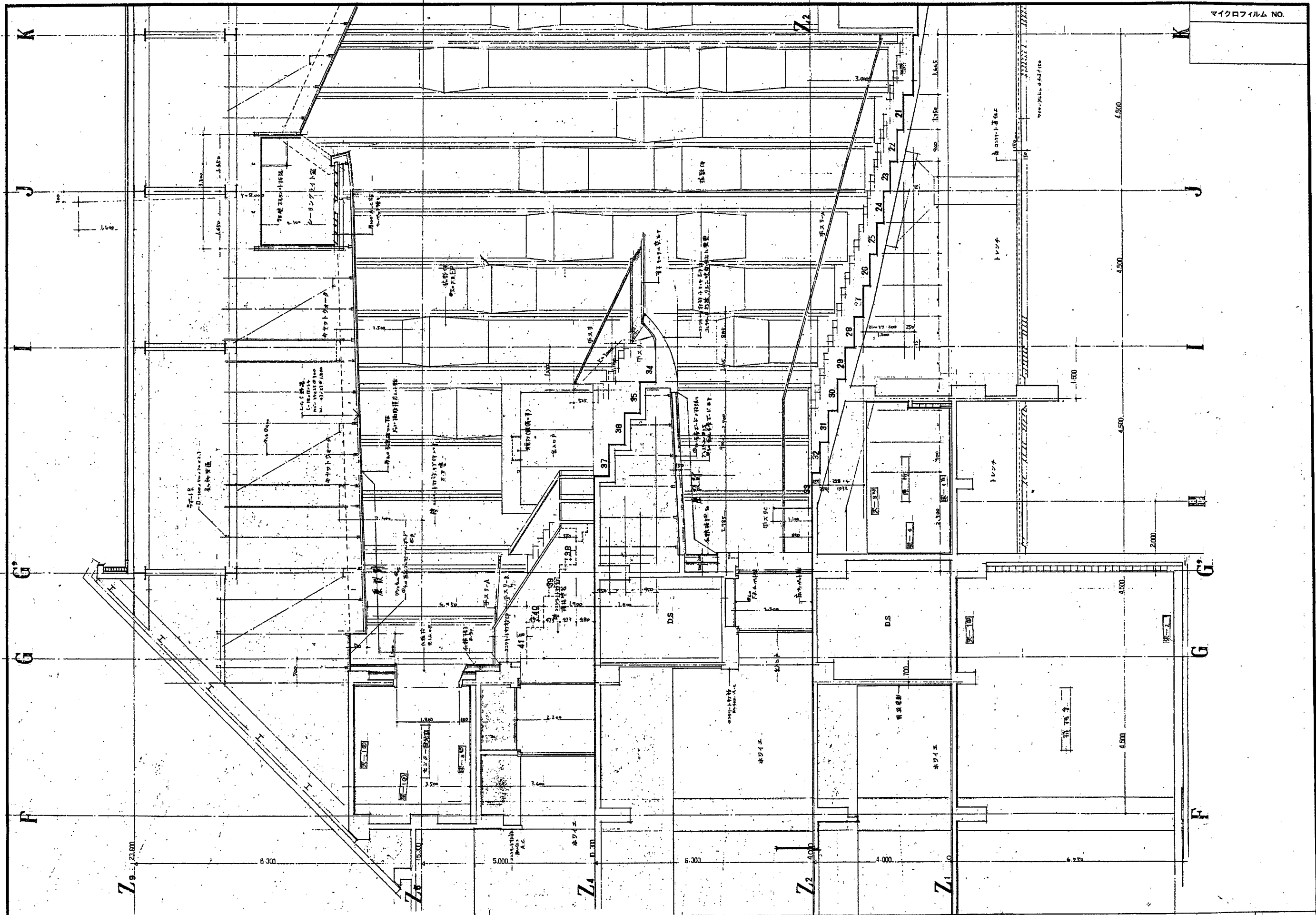

マイクロフィルム NO.

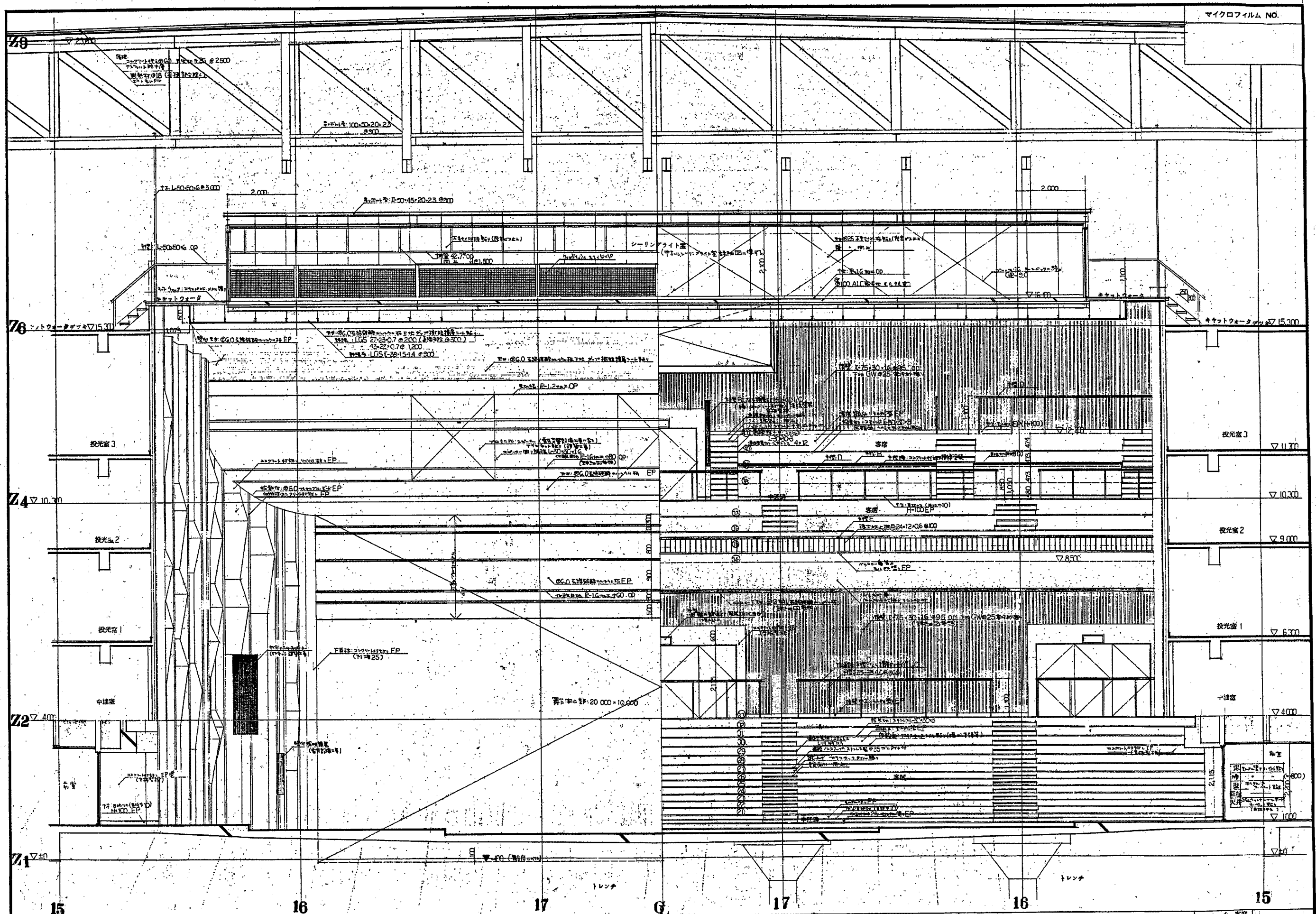

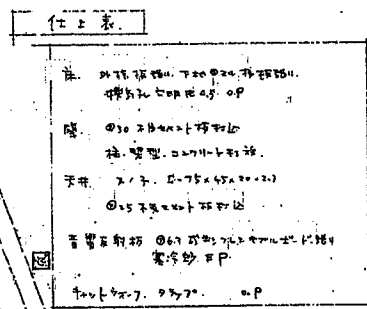

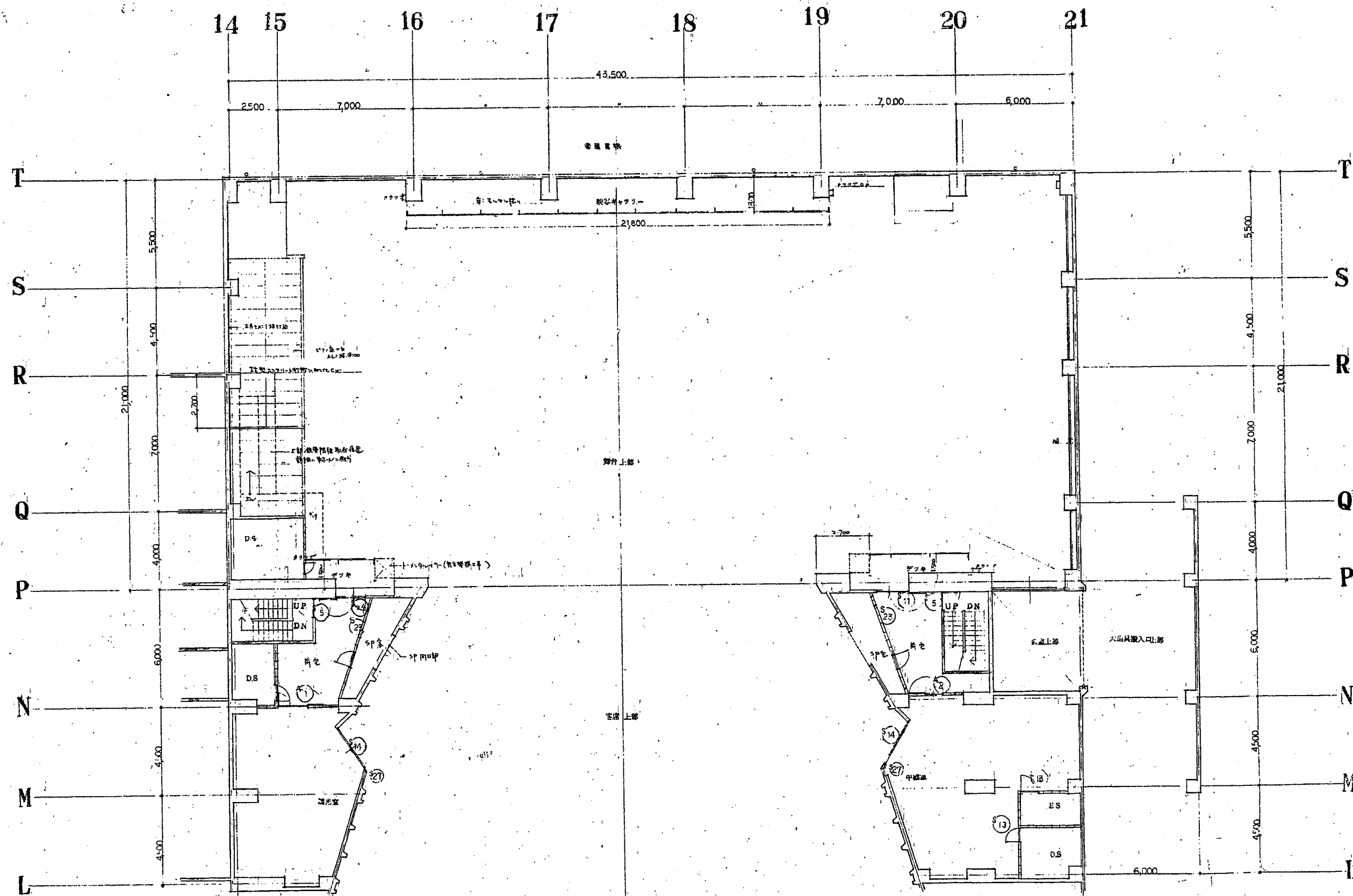

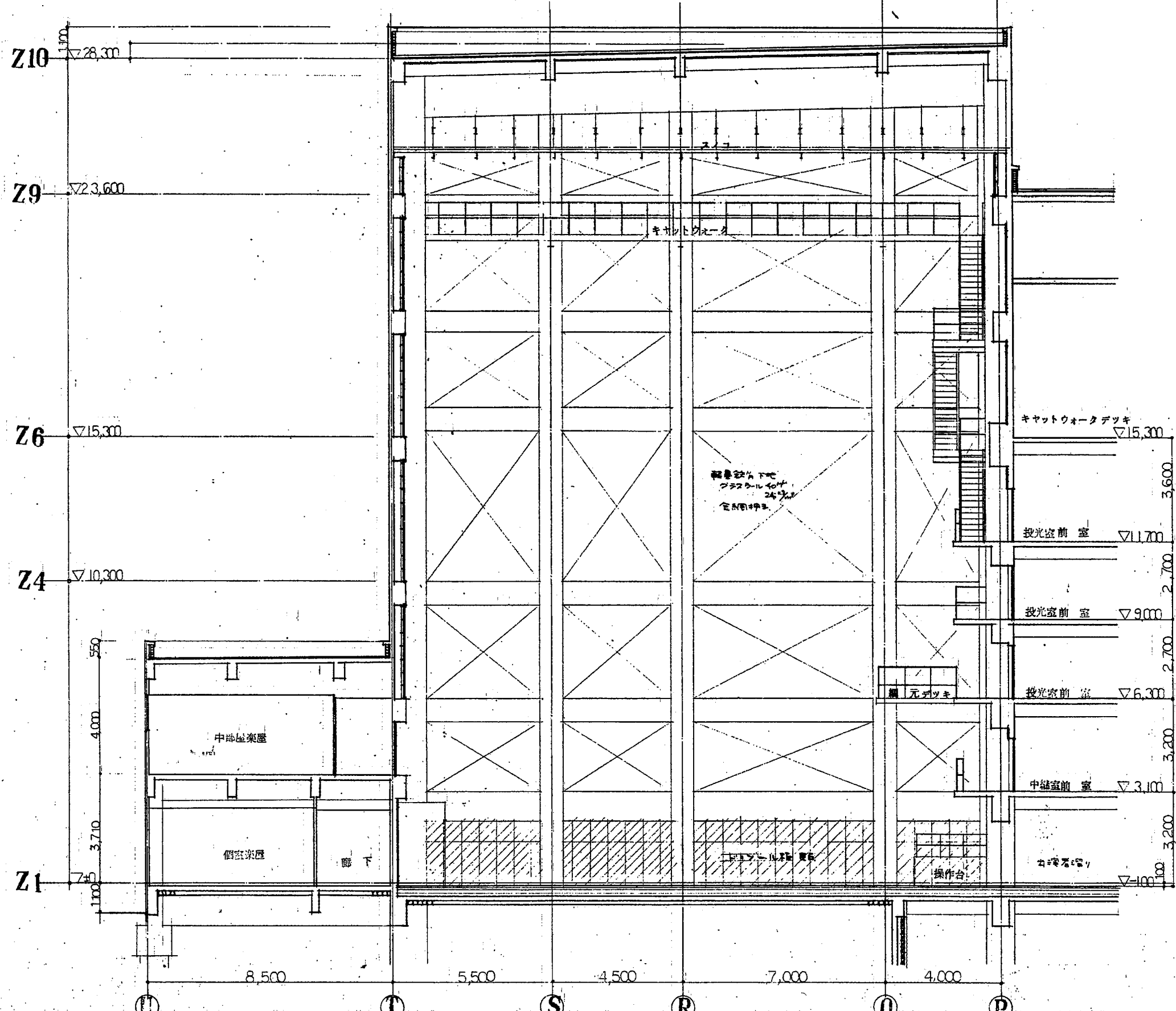

マイクロ NO.	昭和 50 年度	静岡市民会館建設主体変更	工事設計図	大ホール 展南区 4 (19~20間)	縮尺 1/100 昭和51年10月22日	静岡市建築部 市民会館建設室	設計 山本敏	公衆組合 針谷建築事務所 一級建築士事務所登録 196 塩坂 電話 22254	10820-4
----------	-------------	--------------	-------	------------------------	-------------------------	-------------------	-----------	--	---------

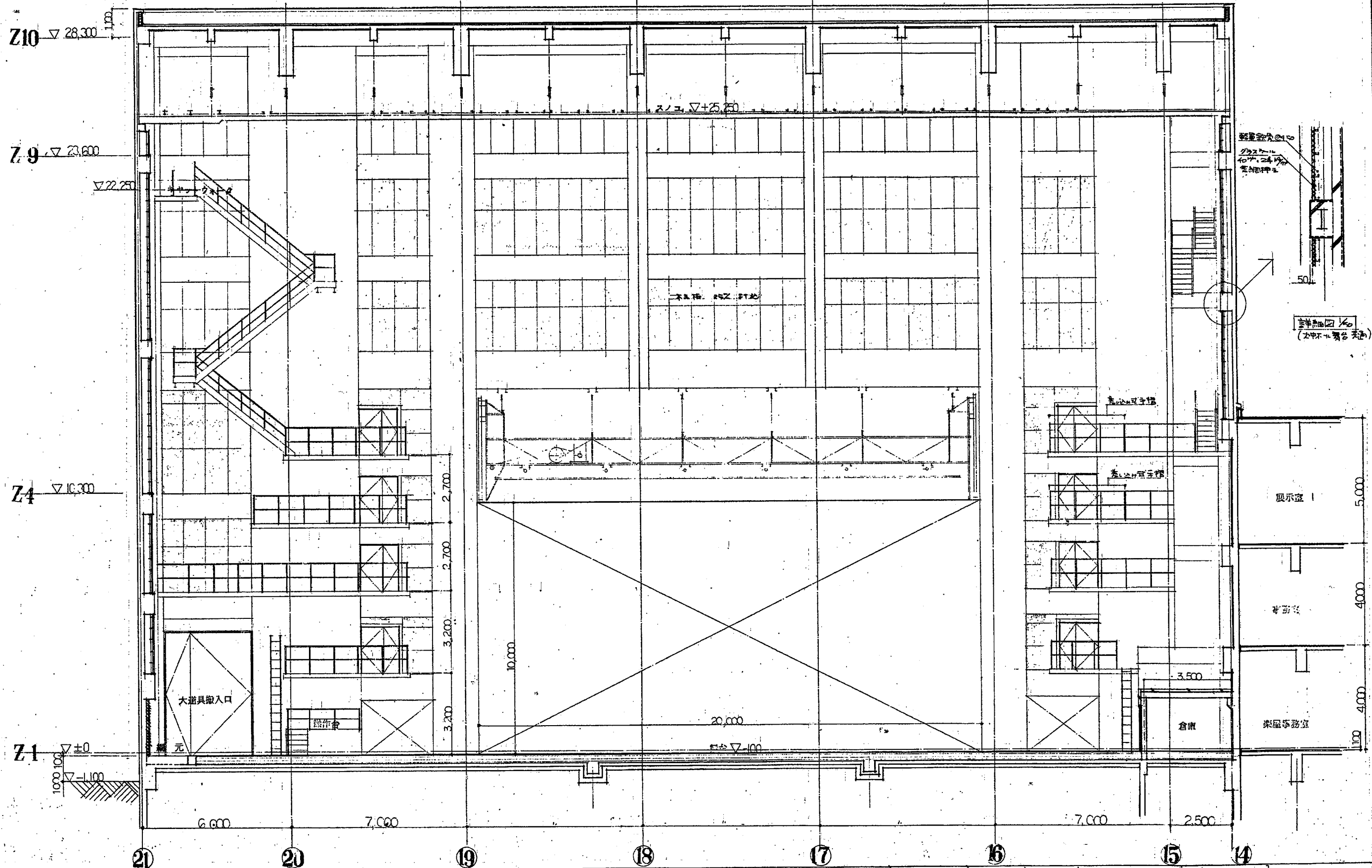

マイクロ NO.	昭和 50 年度	静岡市民会館建設主体変更	工事設計図	大正北館台展図-1 (Q~R 向)	縮尺 1/100 昭和 51 年 10 月 22 日	静岡市建築部 市民会館建設室	監理 高橋 正一 主査 山本 昭夫 設計 針谷 建夫	設計事務所 針谷建築事務所 〒42254 浜松市東区針谷 1-1-1 電話 22254	10820
----------	----------	--------------	-------	----------------------	-------------------------------	-------------------	----------------------------------	---	-------

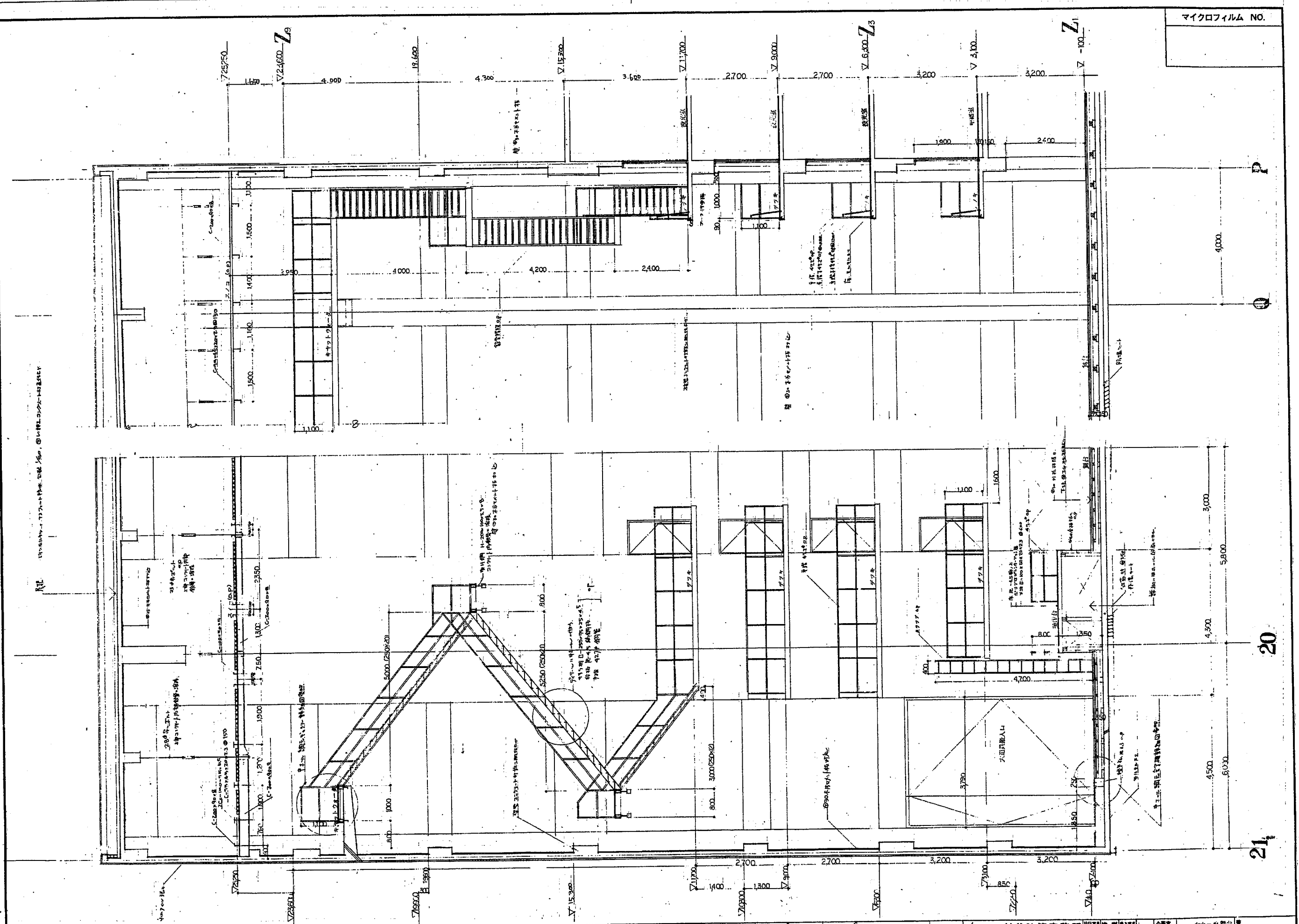

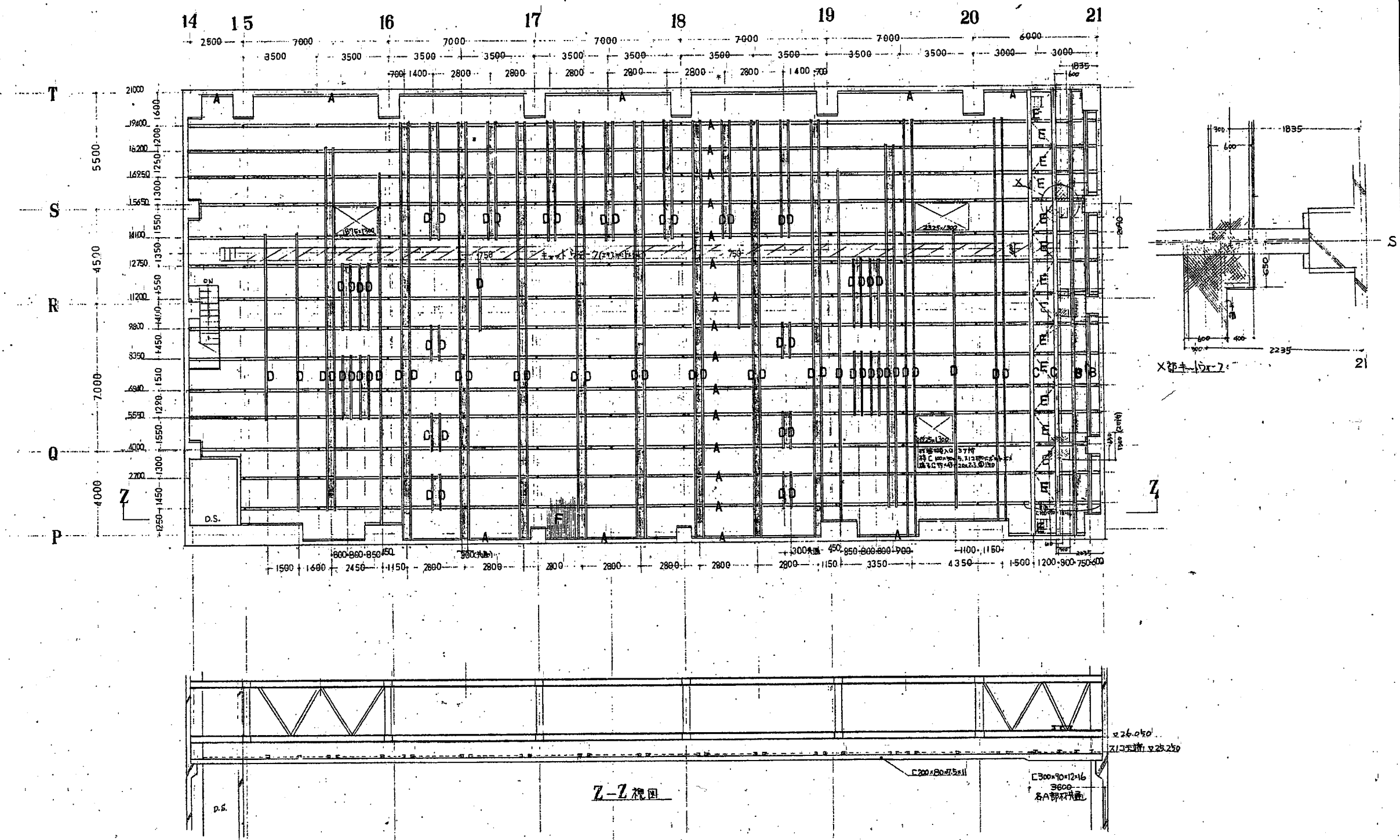

Z-Z 断面図

23 号 A 型	1
C 200×80×7.5×11	2
Z 150×75×6.5×10	3
Z 125×65×4×8	4
C 100×50×6×7.5	5
L 63×65×6	6
B 75×45×5×2.3	7

- 注
1. F 材 (C 150×75×6.5×10) は 150×10
 2. 着色部は不要とす
 3. 鉄板 厚 2.5mm
 4. 鉄板 厚 2.5mm
 5. 鉄板 厚 2.5mm
 6. 鉄板 厚 2.5mm
 7. 鉄板 厚 2.5mm

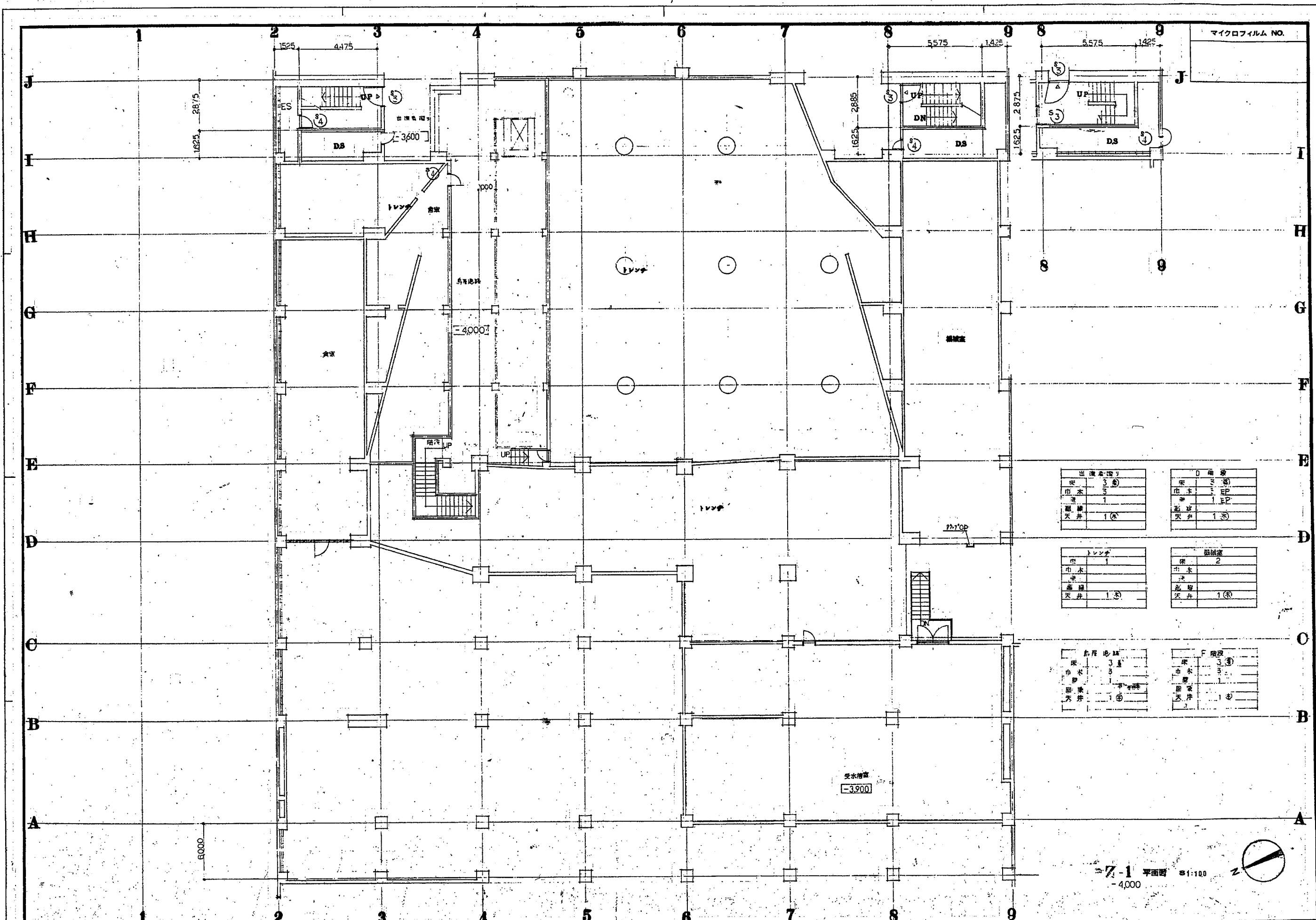

マイクロフィルム NO.

出渡金	3 ⑤
市水	3
電	1
暖房	1 ⑤

床	3 ⑤
市水	3 EP
電	1 EP
暖房	1 ⑤

床	1
市水	1
電	1
暖房	1 ⑤

床	2
市水	2
電	2
暖房	1 ⑤

床	3 ⑤
市水	3
電	1
暖房	1 ⑤

床	3 ⑤
市水	3
電	1
暖房	1 ⑤

7-1 平面図 81:100
-4,000

マイクロフィルム NO.

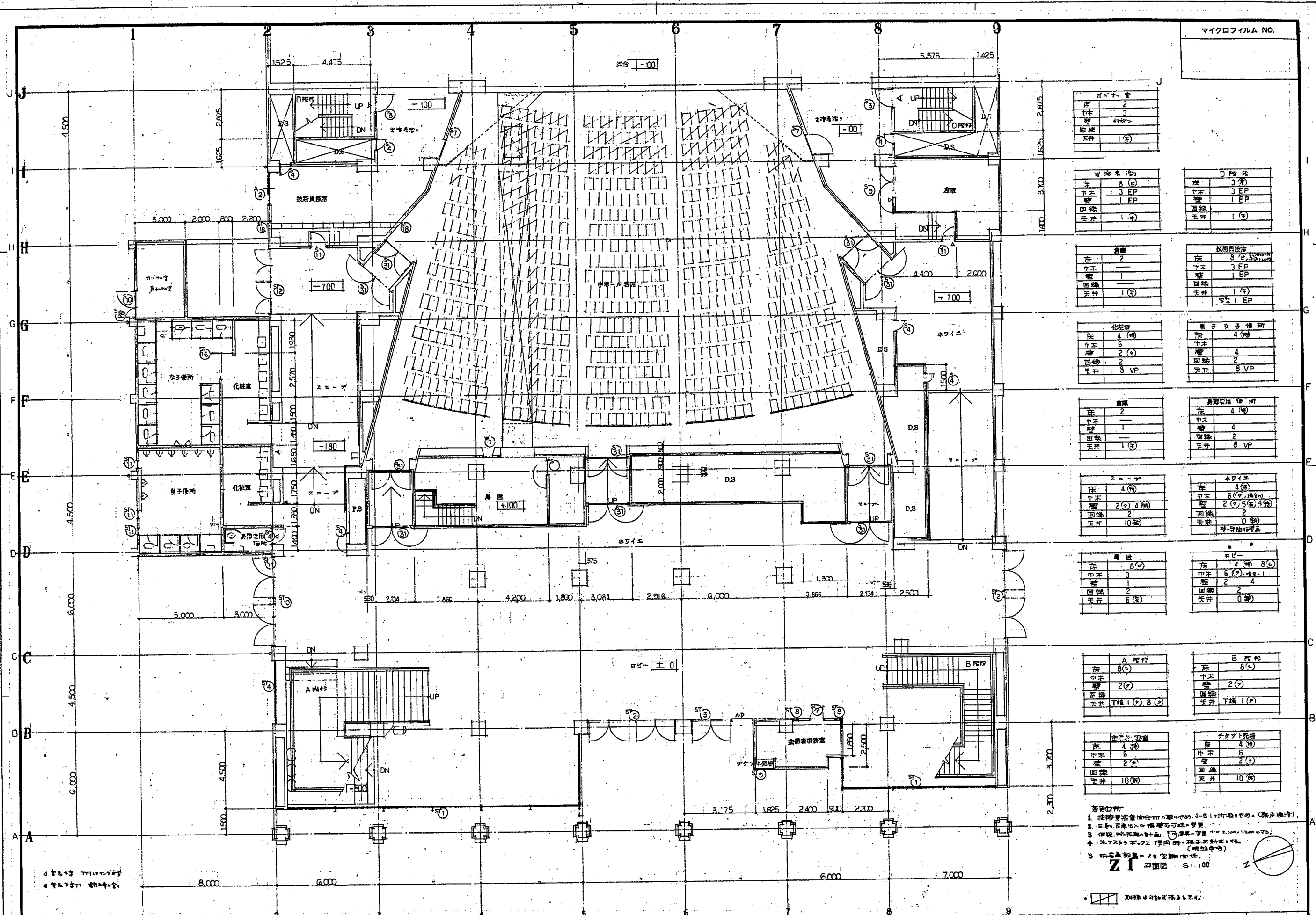

ガバナー室	
床	2
天井	1 (5)

出産室	
床	8 (5)
天井	1 (5)

D 階 廊	
床	3 (5)
天井	1 (5)

倉庫	
床	2
天井	1 (5)

技術員控室	
床	3 (5)
天井	1 (5)

化粧室	
床	4 (5)
天井	8 VP

男子女子便所	
床	4 (5)
天井	8 VP

廊	
床	2
天井	1 (5)

身障者用便所	
床	4 (5)
天井	8 VP

スロープ	
床	4 (5)
天井	10 (5)

ホワイエ	
床	4 (5)
天井	10 (5)

廊	
床	8 (5)
天井	6 (5)

ロビー	
床	4 (5)
天井	10 (5)

A 階 廊	
床	8 (5)
天井	1 (5)

B 階 廊	
床	8 (5)
天井	1 (5)

主客控室	
床	4 (5)
天井	10 (5)

チャットルーム	
床	4 (5)
天井	10 (5)

- 資料の取扱い
1. 本図は、本館の建築計画を示すものである。図中の数字は、各部の面積を示す。
 2. 図中の数字は、各部の面積を示す。
 3. 図中の数字は、各部の面積を示す。
 4. スペース・プラン・システムによる設計である。
 5. 図中の数字は、各部の面積を示す。

Z1 平面図 S:1/100

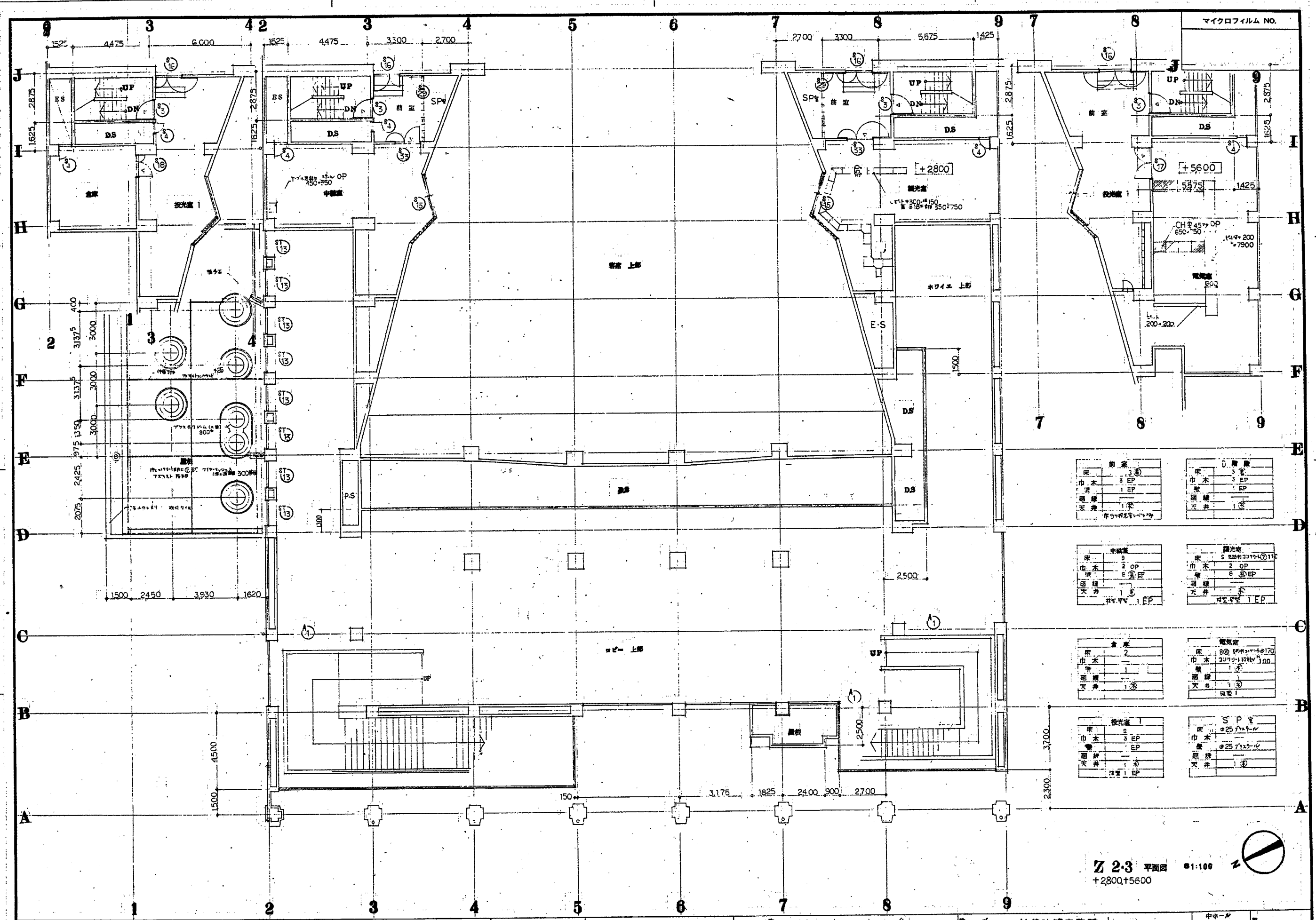

<p>前室 1</p> <p>床 5 EP</p> <p>巾木 1 EP</p> <p>壁 1 EP</p> <p>天井 1 本</p>	<p>中蔵</p> <p>床 9</p> <p>巾木 2 OP</p> <p>壁 8 EP</p> <p>天井 1 本</p>	<p>読書室</p> <p>床 5 読書用コタツ+11C</p> <p>巾木 2 OP</p> <p>壁 8 EP</p> <p>天井 1 本</p>
<p>中蔵</p> <p>床 2</p> <p>巾木 1</p> <p>壁 1</p> <p>天井 1 本</p>	<p>読書室</p> <p>床 8 読書用コタツ+17C</p> <p>巾木 2 OP</p> <p>壁 8 EP</p> <p>天井 1 本</p>	<p>投光室 1</p> <p>床 5</p> <p>巾木 3 EP</p> <p>壁 1 EP</p> <p>天井 1 本</p>
<p>SP</p> <p>床 25 アクリル</p> <p>巾木 25 アクリル</p> <p>壁 25 アクリル</p> <p>天井 1 本</p>		

Z 2.3 平面図
+2800+5600

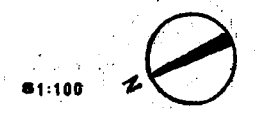

マイクロフィルム NO.

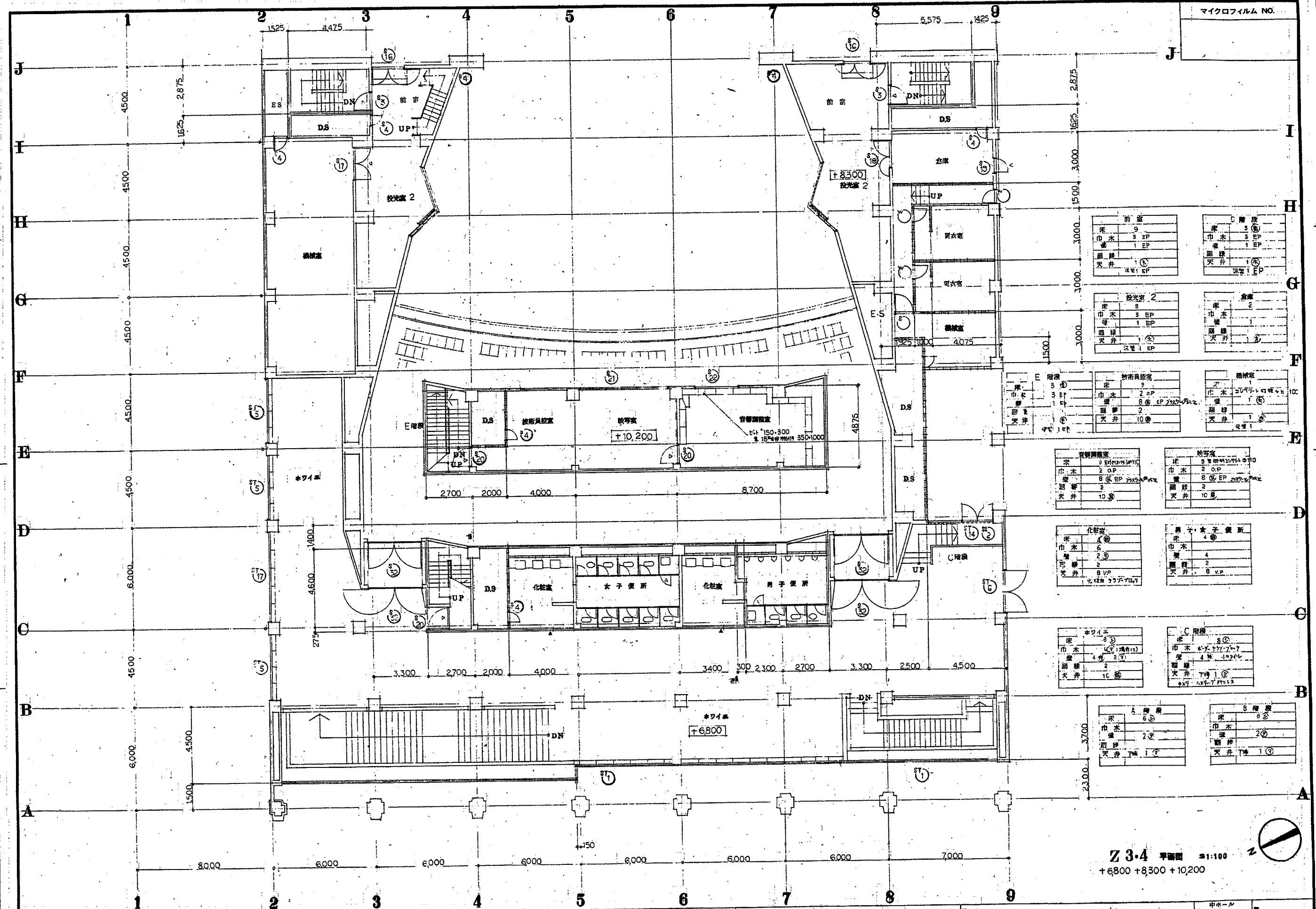

Z 3.4 平面図 1:100
+6800 +8300 +10200

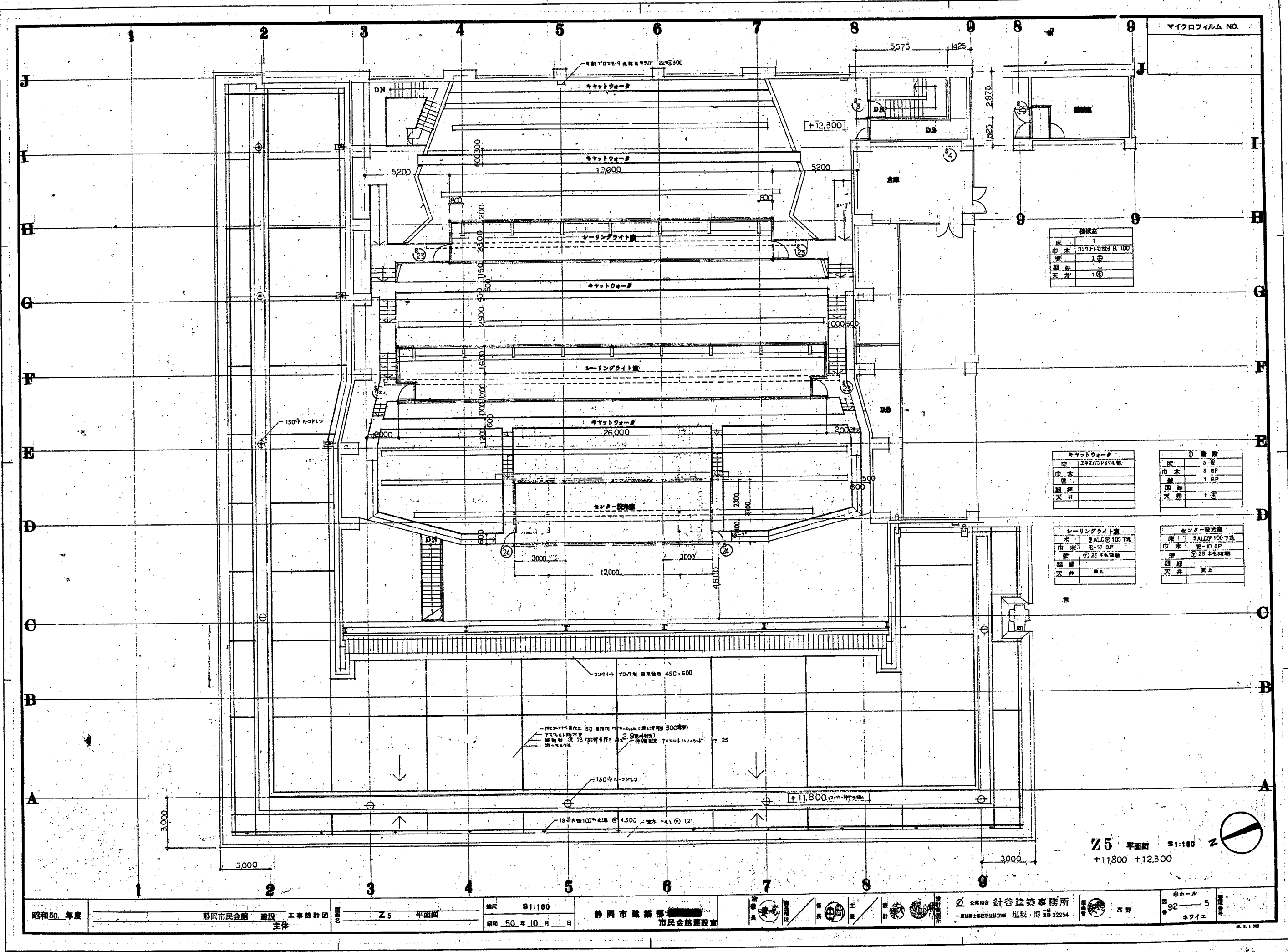

マイクロフィルム NO.

換気室	
床	1
巾木	3074×100 H 100
壁	1 ②
天井	1 ②

キヤットウキョウ	
床	エポキシ樹脂床
巾木	
壁	
天井	

D 階段	
床	5 ②
巾木	3 EP
壁	1 EP
天井	1 ②

シーリングライト	
床	2 ALC ① 100 Y 地
巾木	R-10 OP
壁	② 25 Y 6 地
天井	② 25 Y 6 地

センター投光器	
床	2 ALC ① 100 Y 地
巾木	R-10 OP
壁	② 25 Y 6 地
天井	② 25 Y 6 地

Z5 平面図 S1:100
+11800 +12300

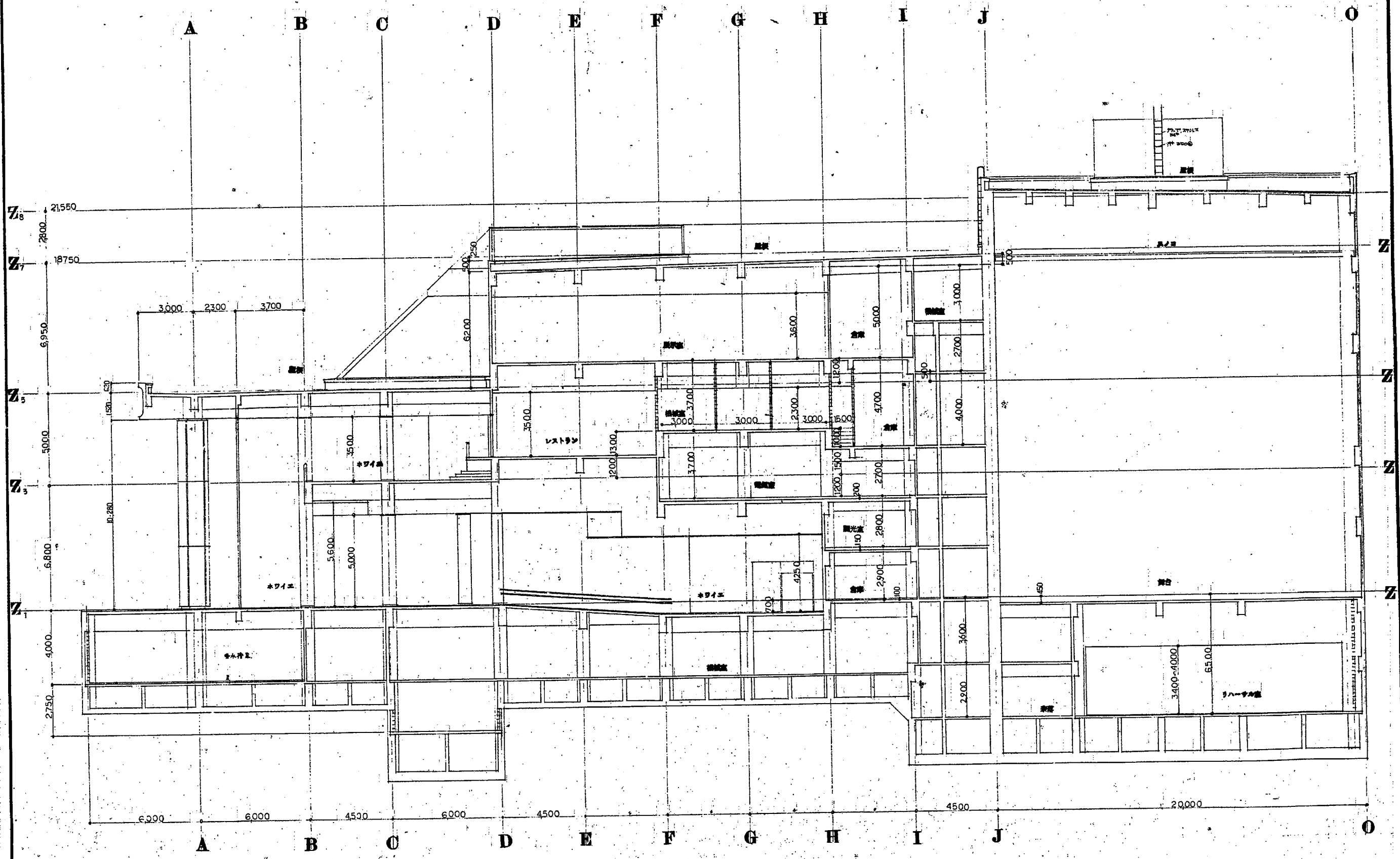

8-9 断面図 1:100

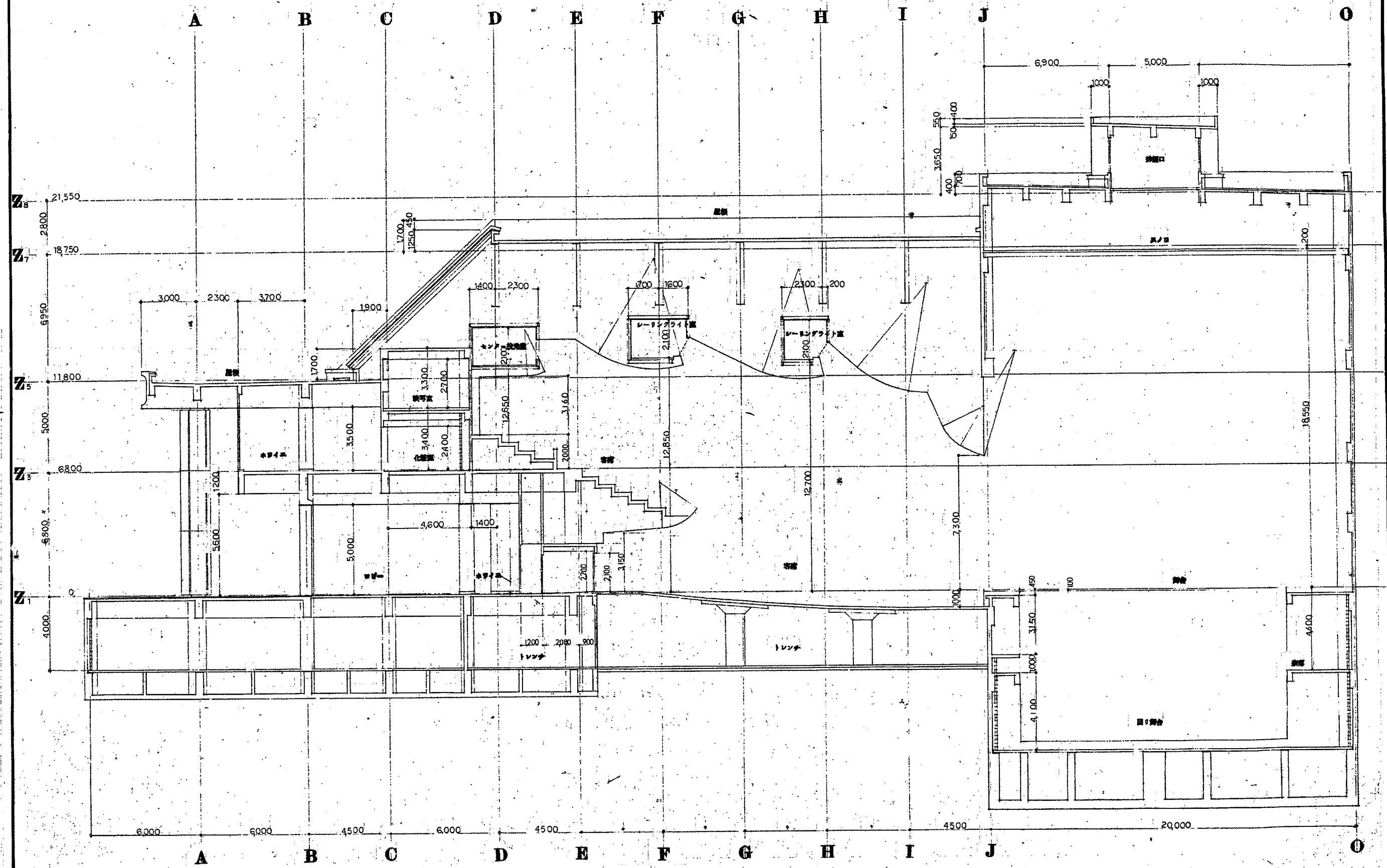

5-6階 断面図 S1:100

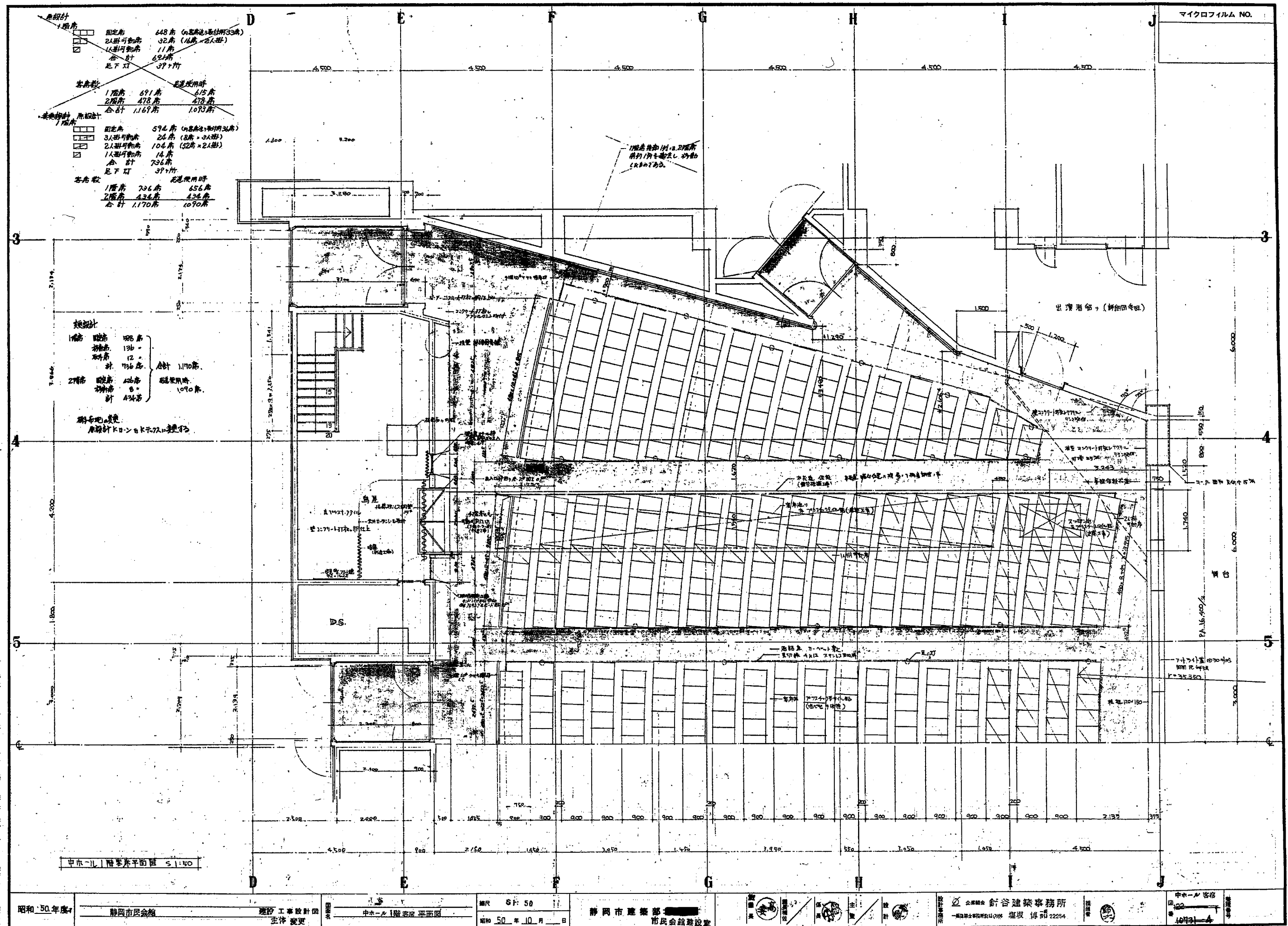

マイクロフィルム NO.

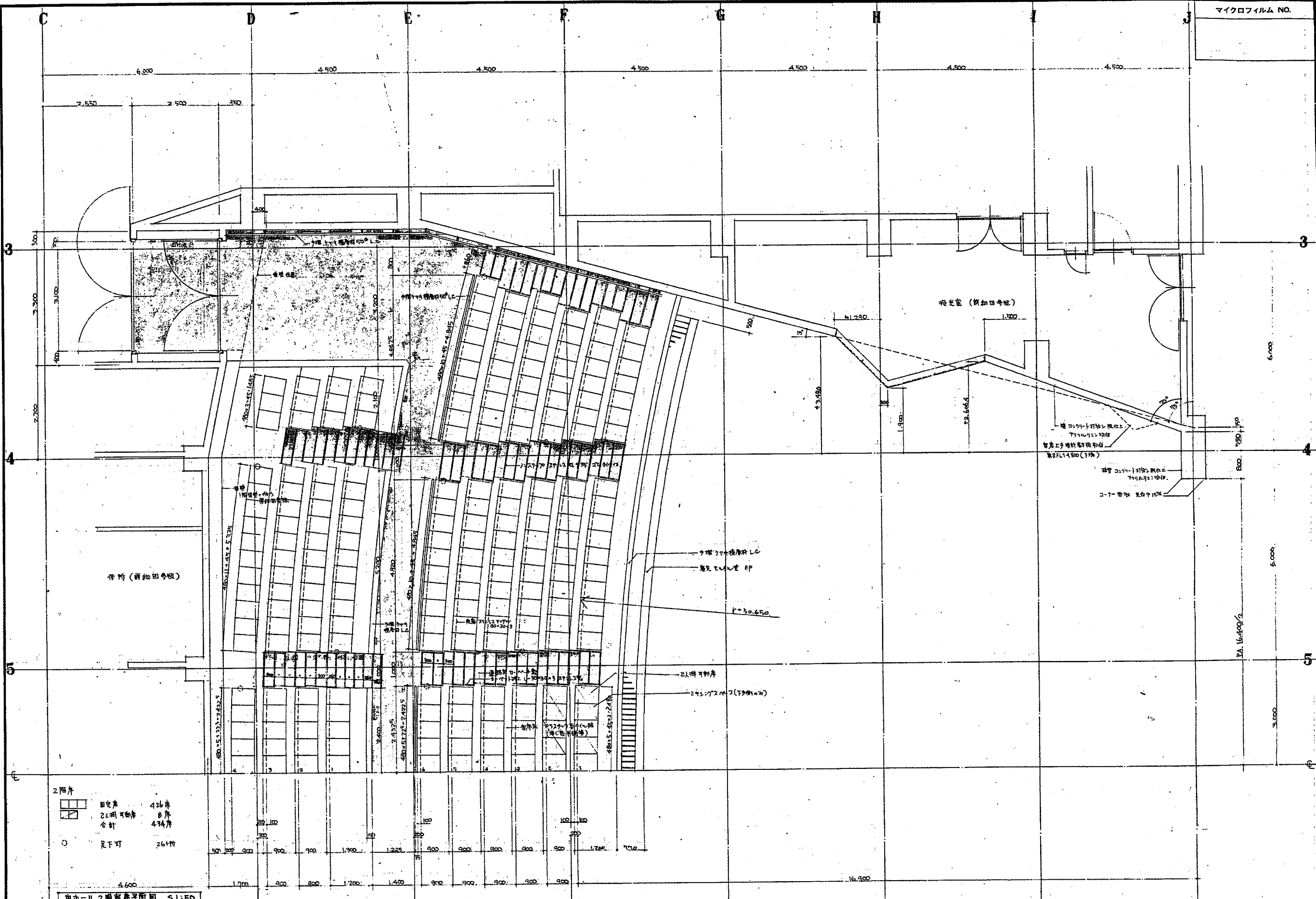

投光室 (新田田考図)

投光室 (新田田考図)

投光室 (新田田考図)

2階
国定庫 426席
21号室 8席
合計 434席
足下灯 26+17

中ホール 2階 平面図 S1:50

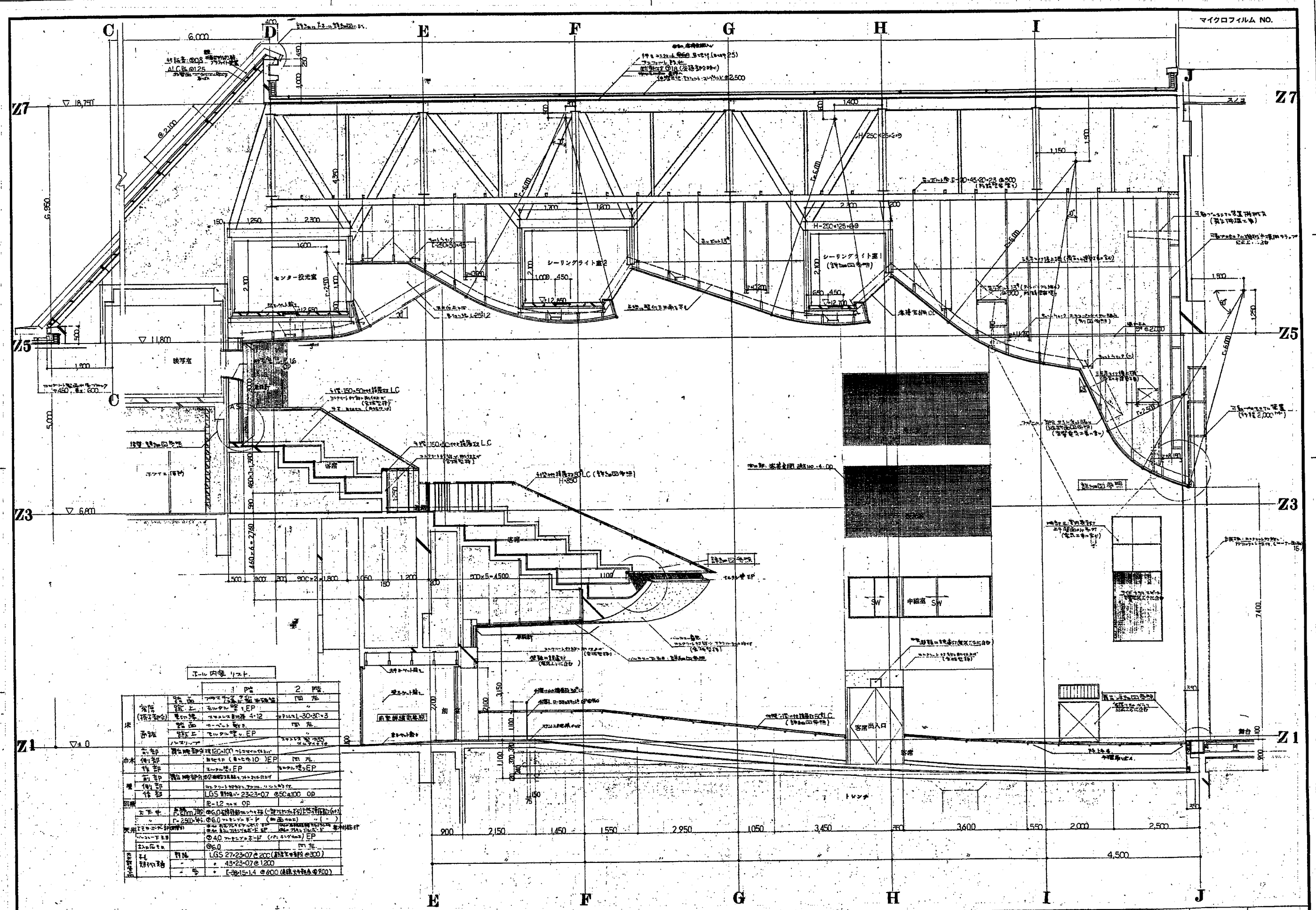

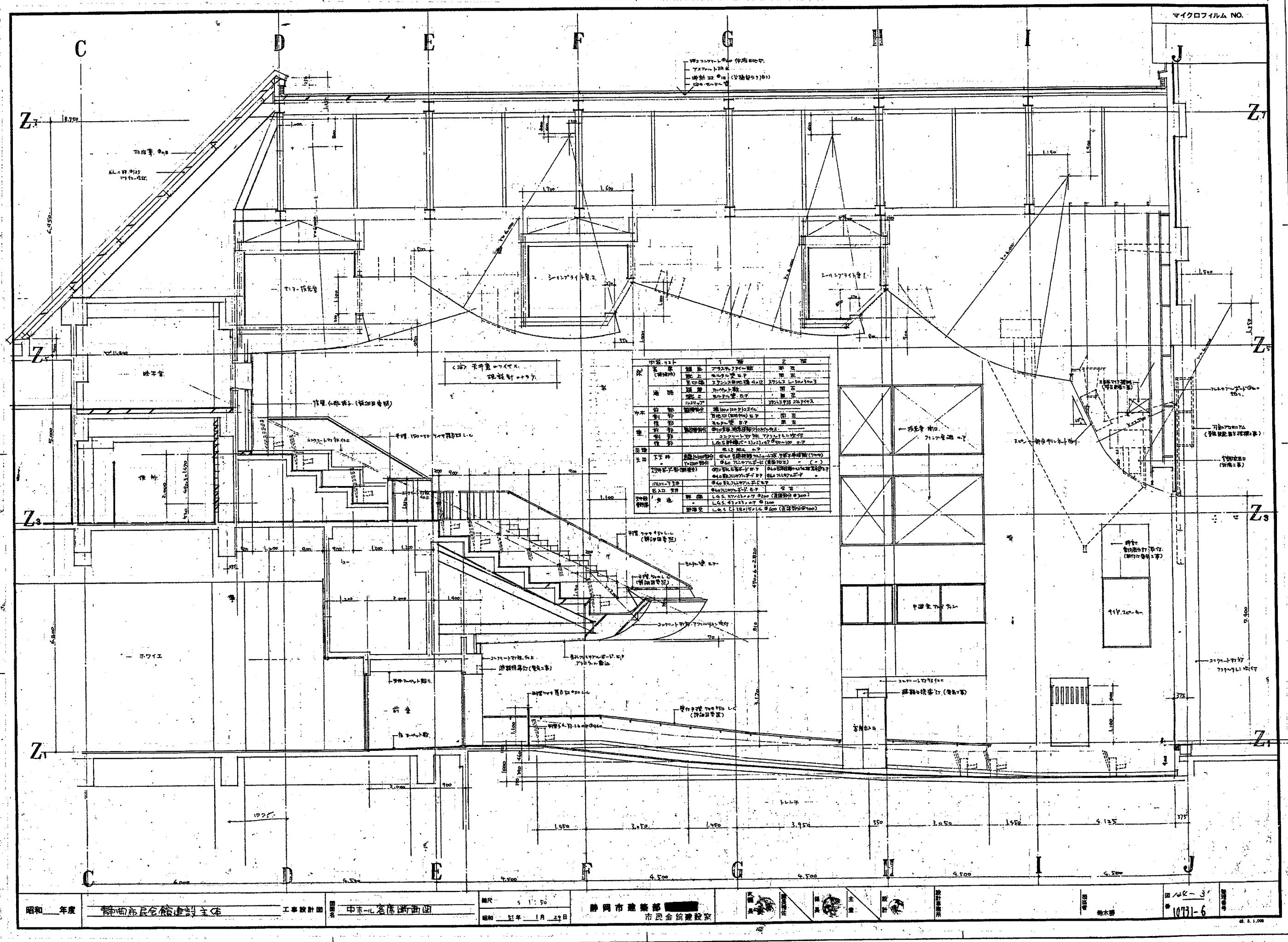

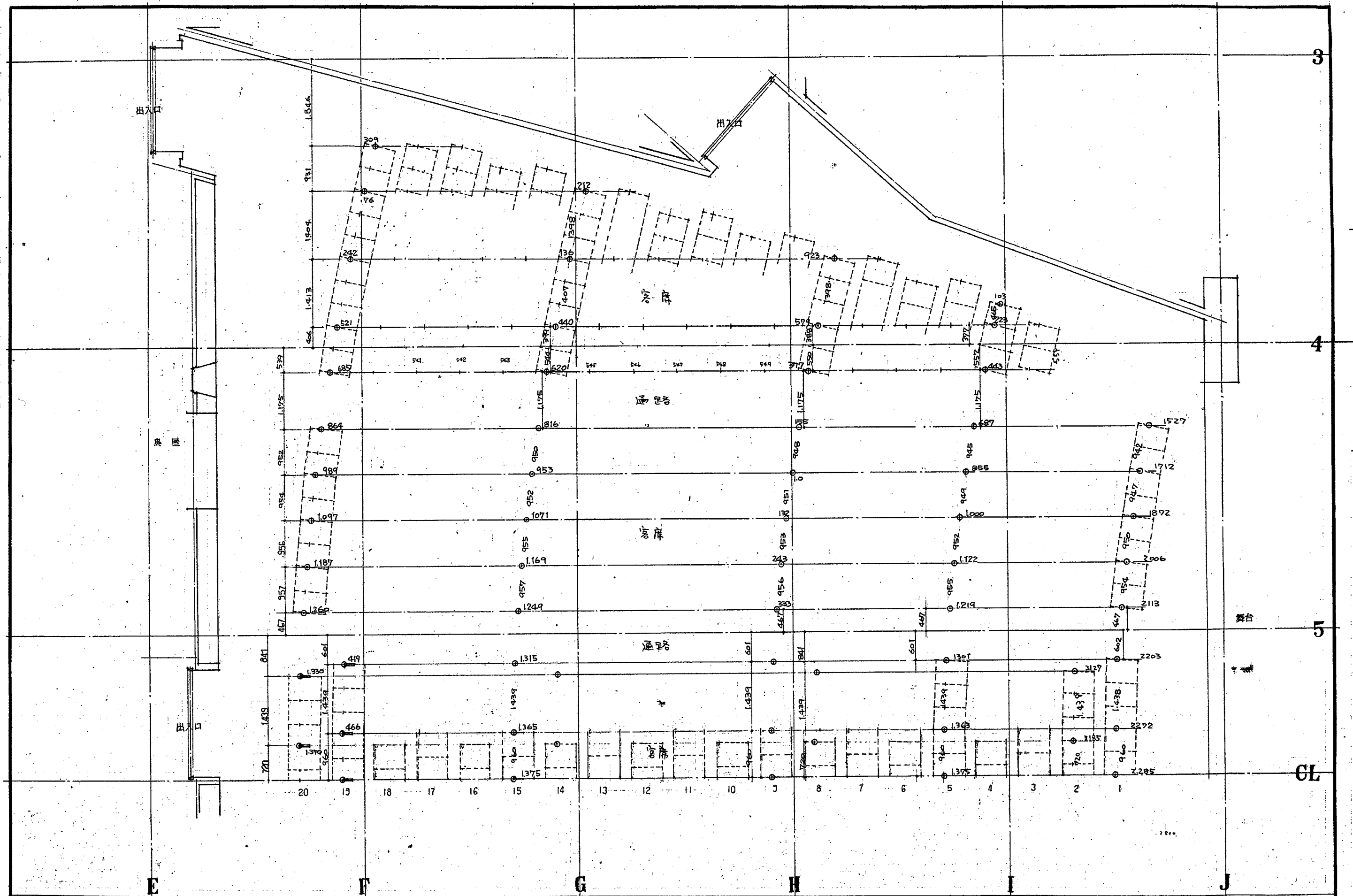

マイクロ NO.

昭和

年度

工事設計図

— 10 —

中ホール客席 | 階

縮尺 1:50

昭和 年 月 日

静岡市建築部

譯長

課長補佐

保長

主 責

設計

設計事務所

担当者

圖解

マイクロフィルム NO.

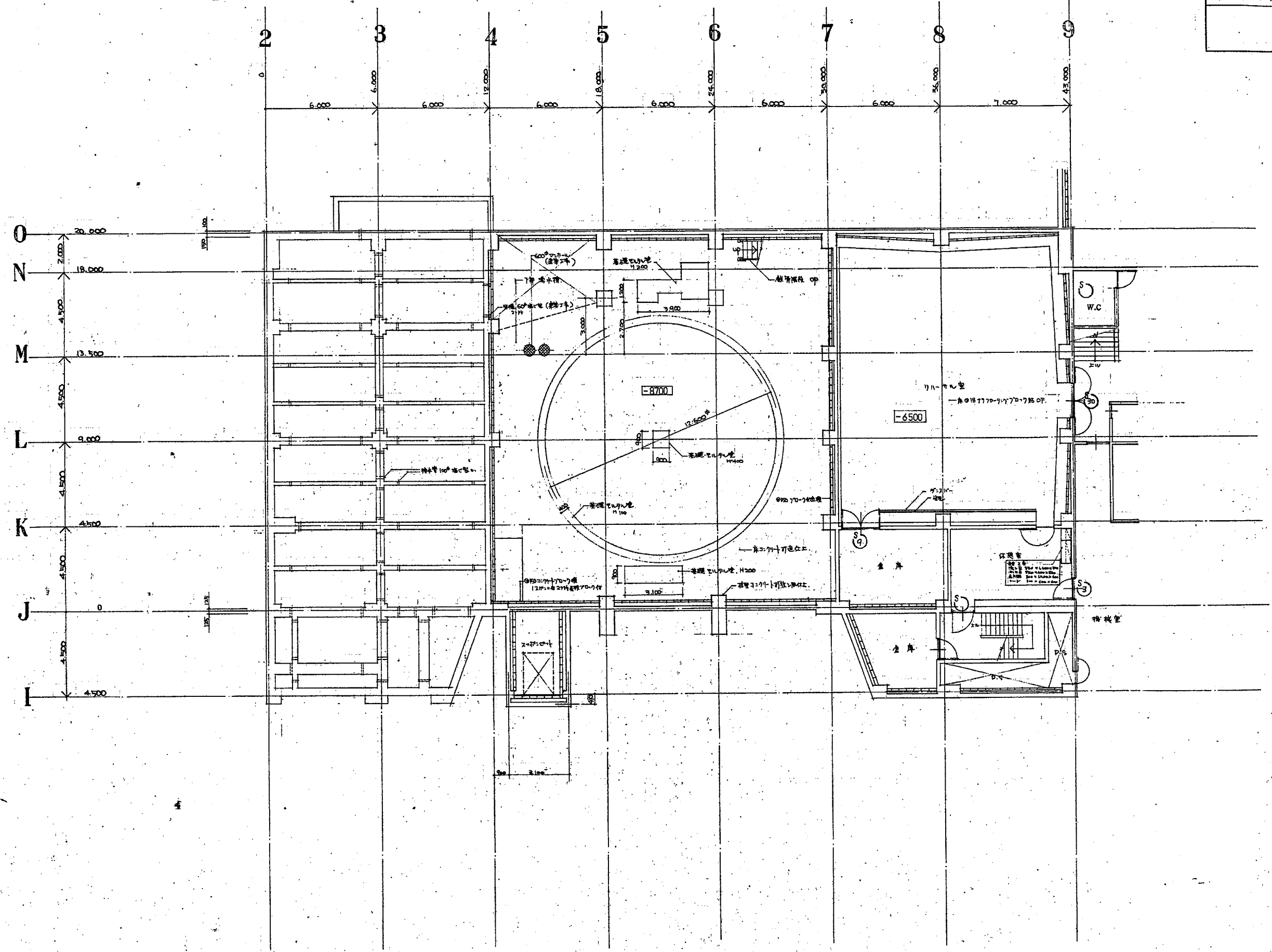

中ホール舞台機械室平面図 5:100

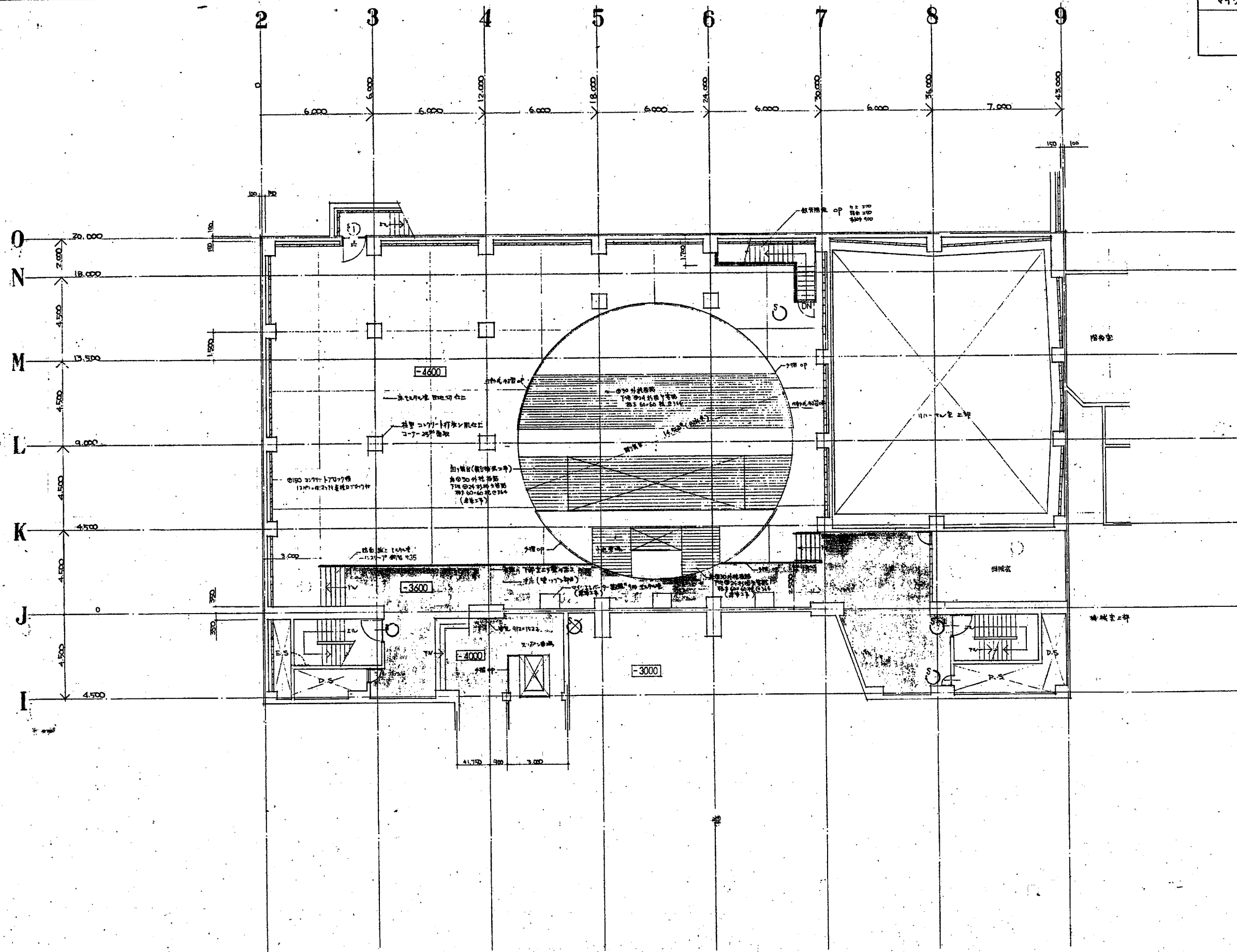

中水一厂舞台东落平面图 51:100

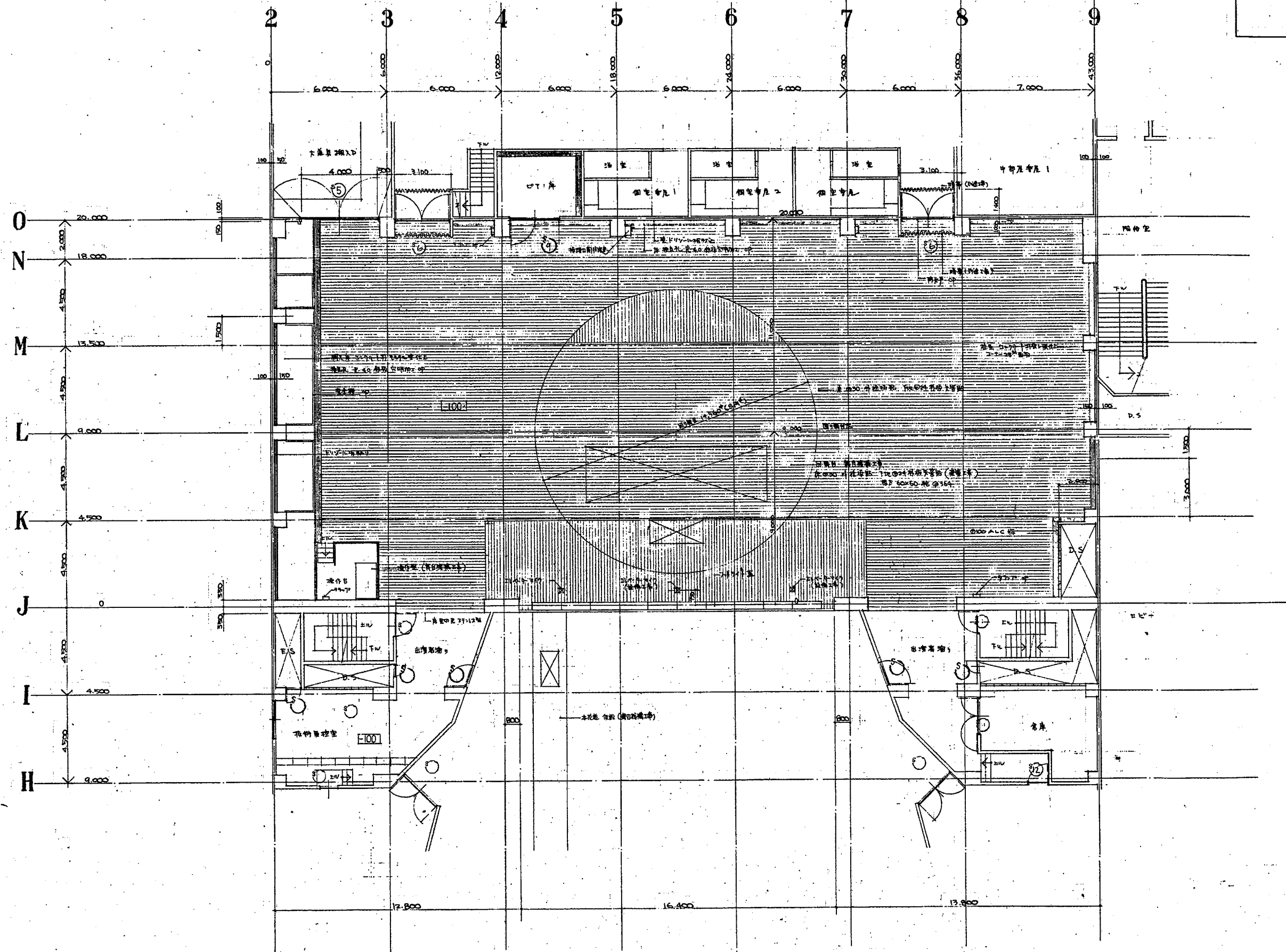

中ホール舞台1階平面図 51:100

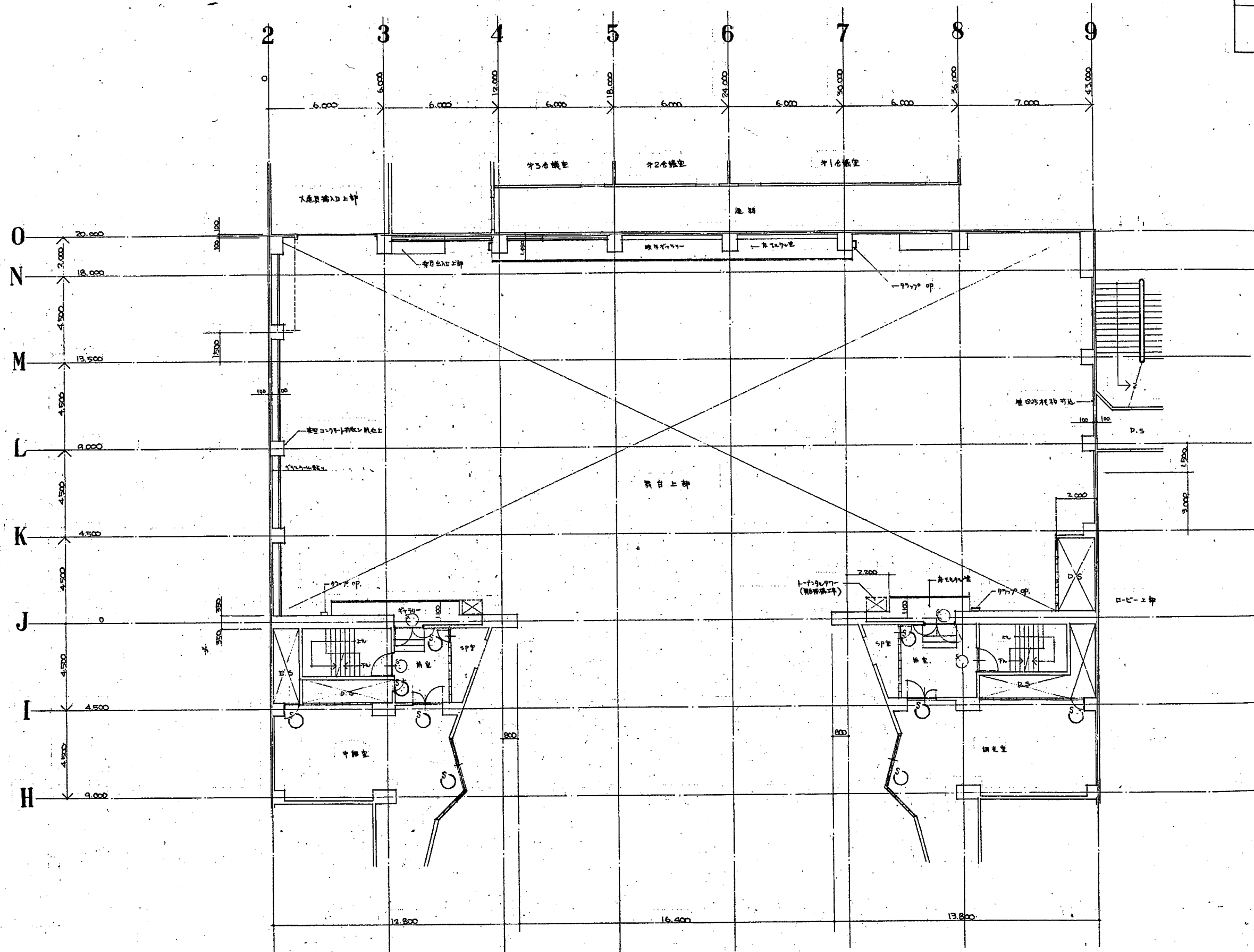

中市-北舞台中间隔平面图 51:100

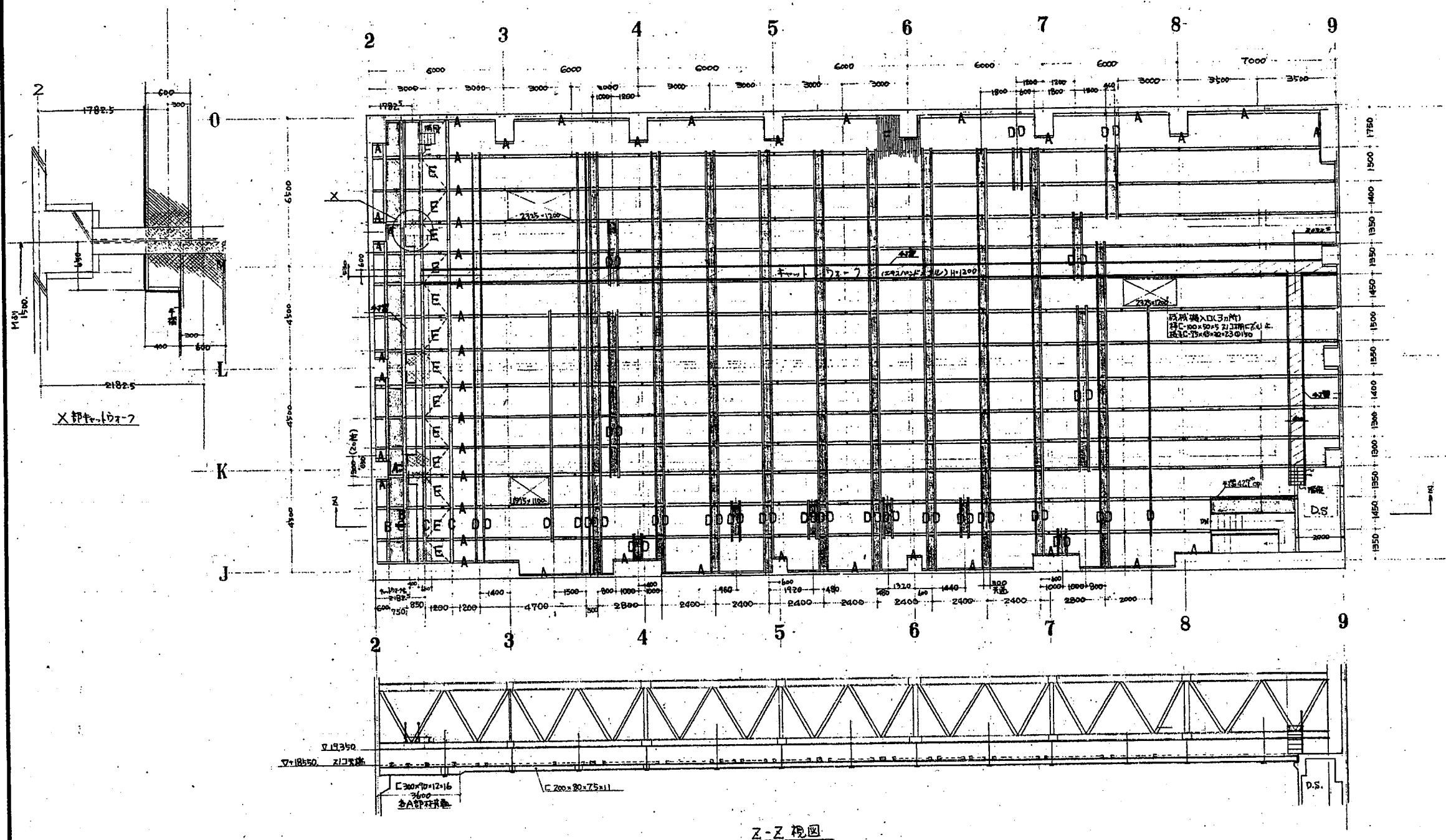

Z-Z 断面図

材料仕様	
A	200×80×75×11
B	150×75×65×10
C	125×65×6×8
D	100×50×5×7.5
E	65×55×6
F	75×45×15×2.3

- 注
1. F 材 (175×45×15×2.3) は 150×150 以上の基礎に必要とす。
 2. 断面寸法は、28° の傾斜を考慮して算出。
 3. 断面寸法は、28° の傾斜を考慮して算出。
 4. 断面寸法は、28° の傾斜を考慮して算出。
 5. A 材 80° の傾斜は、SS 41 鋼板を使用。

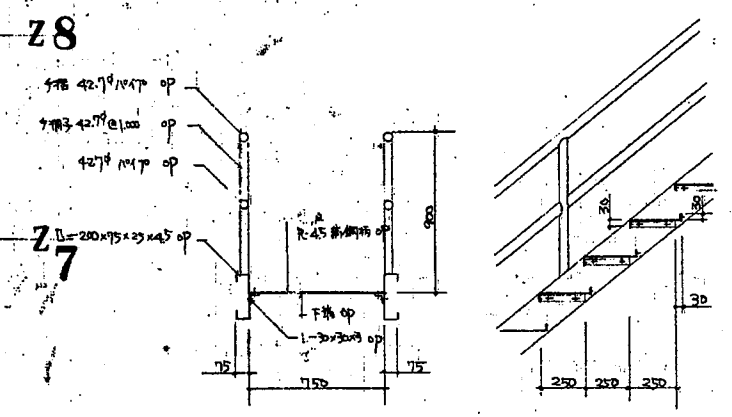
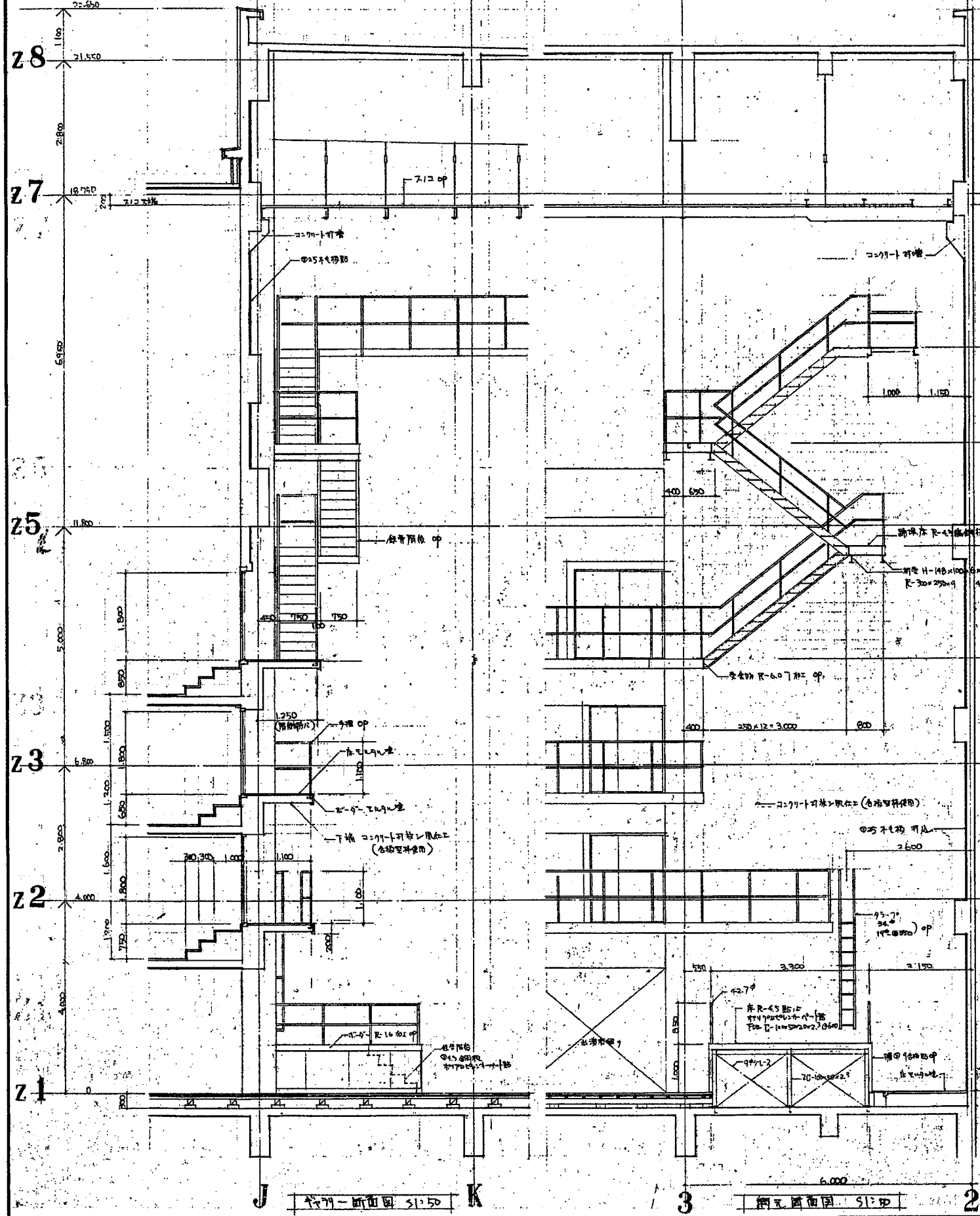

階段詳細図 S 1:20

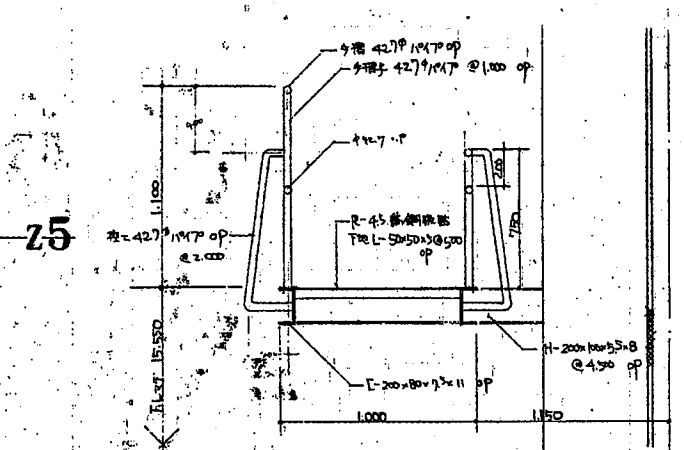

階段下リブ詳細図 S 1:20

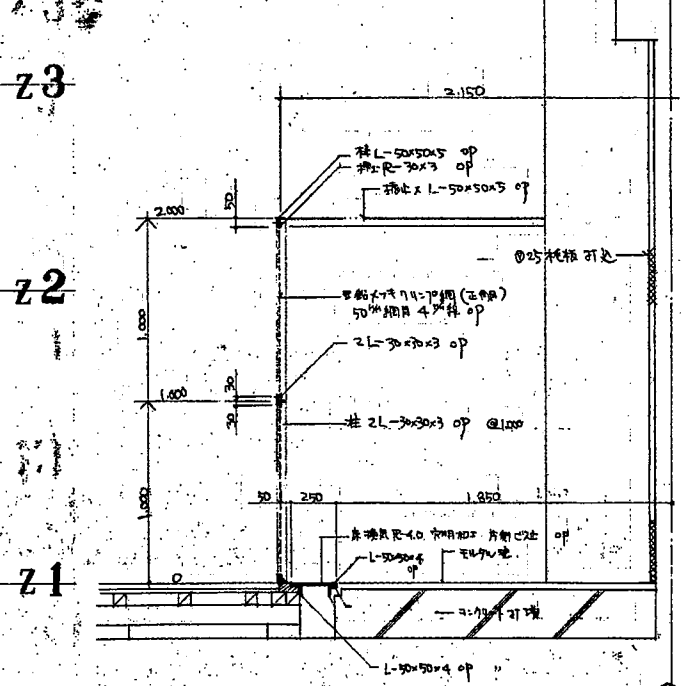

階段安全柵詳細図 S 1:20

2

中ホ-ル昇降機図 S 1:50 S 1:20

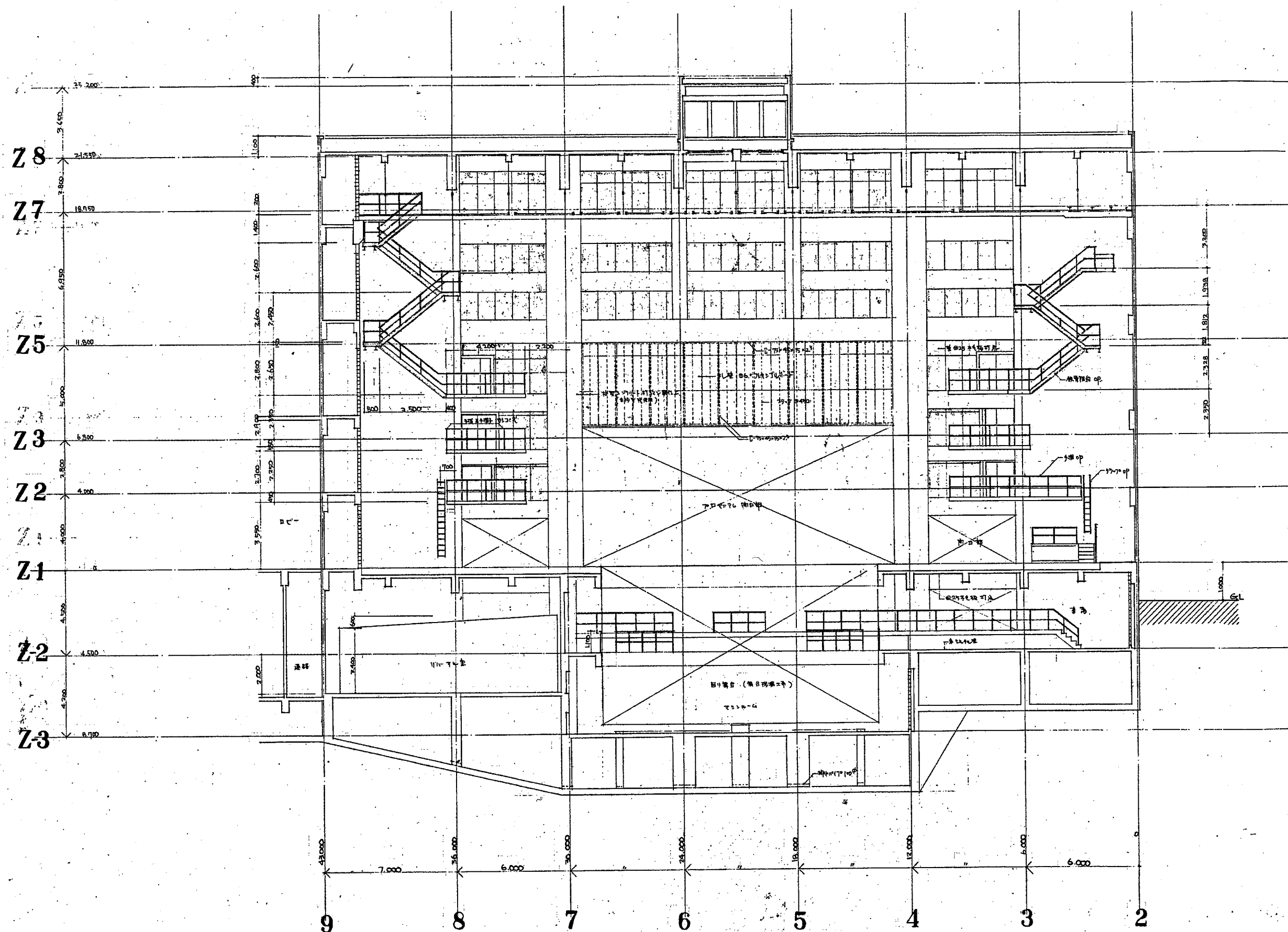

昭和50年度 静岡市 静岡市民会館

建設工事設計図

中ホール階段断面図

縮尺 5:100

静岡市 建設部 市民会館建設課



企業組合 針谷建築事務所

設計者 針谷 博 2225-4

中ホール階段 138-10

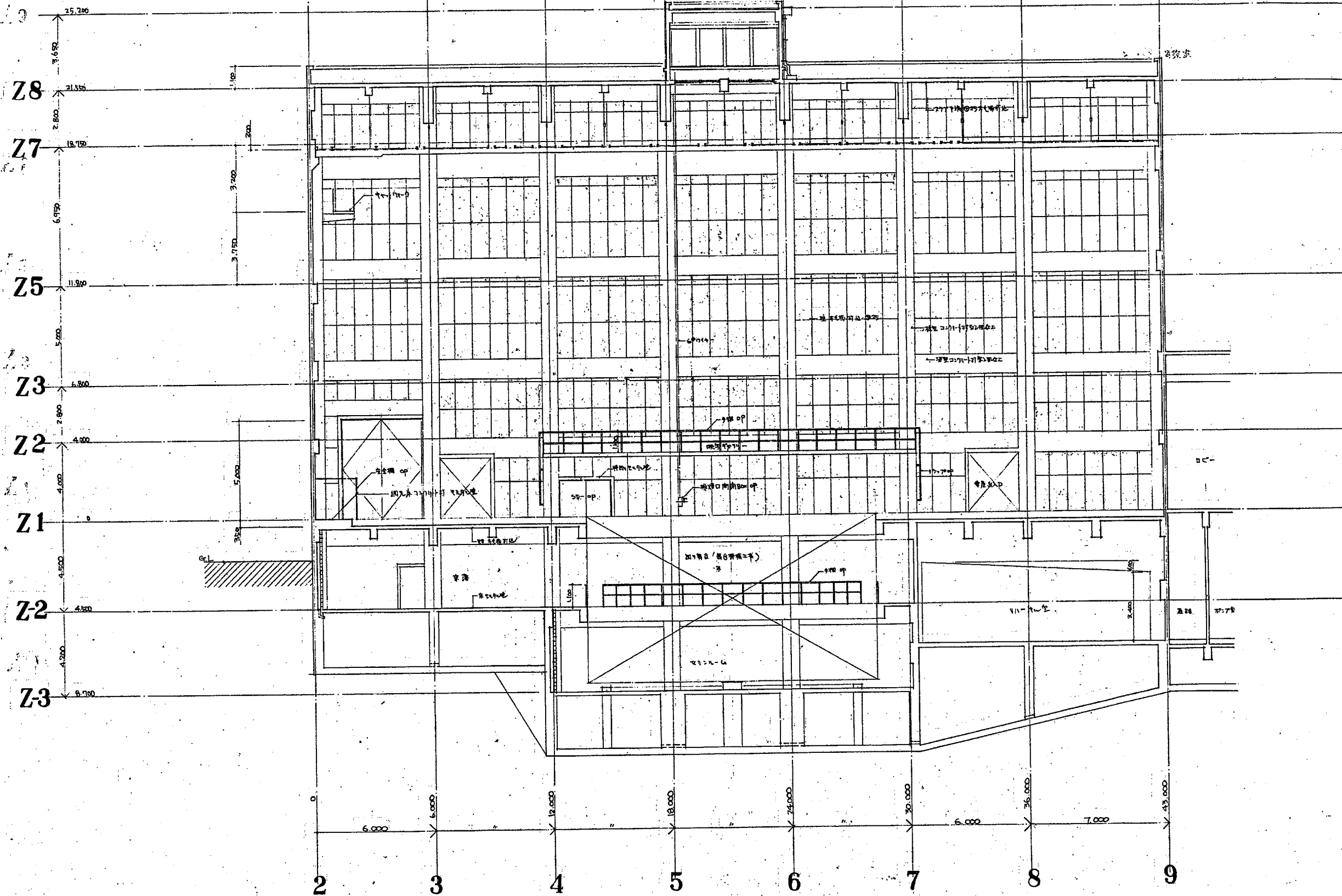

中ホ-1 第1階断面図 2 51:100

昭和 50. 年度 静岡市 静岡市民会館

建設工事設計図
主体

中ホ-1 第1階断面図 2

縮尺 51:100
昭和 50 年 10 月

静岡市 建設部 建築課 設計室

設計者 針谷建築事務所
〒42254 沼津市 沼津 22254

図 155
中ホ-1 第1階

43,500

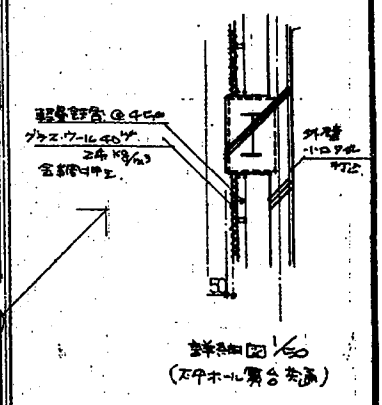
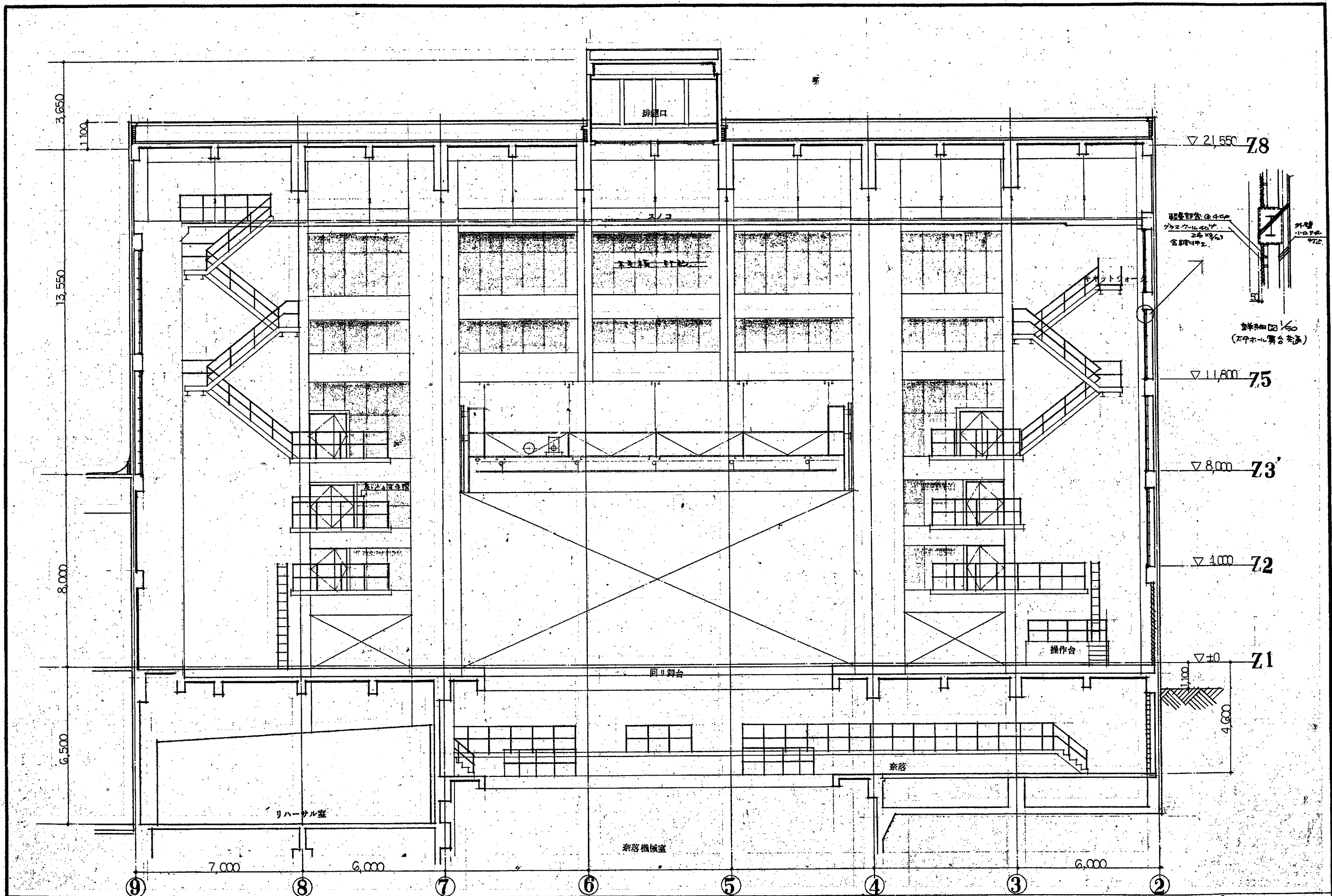

マイクロ NO.	昭和 50 年度	静岡市民会館建設主体変更	工事設計図	中本北舞台展開図 I (K~L向)	縮尺 1/100	昭和51年10月7日	静岡市建築部 市民会館建設室	設計 山本 監査 佐藤	金組組合 針谷建築事務所 一級建築士事務所登録 198 塩坂 電話 22254	10820-5
----------	----------	--------------	-------	-------------------	----------	------------	----------------	-------------	---	---------

Z8 $\nabla 21,550$

$\nabla +15,750$

Z3' $\nabla 8m$

Z2 $\nabla 4m$

Z1 $\nabla \pm 0$

$\nabla -1.00$

6.000

6.000

7.000

マイクログ NO.

昭和

50 年度

静岡市民会館建設主体変更

工事設計図

中ホール展開図 3
(M-M'向)

縮尺 1/100

昭和51年10月 日

静岡市建築部

市民会館建設室

監理

監理

監理

主査

主査

主査

設計

設計

設計

設計

設計

設計

針谷建築事務所

〒42254 浜松市東区

電話 22254

10820-6

10820-6

10820-6

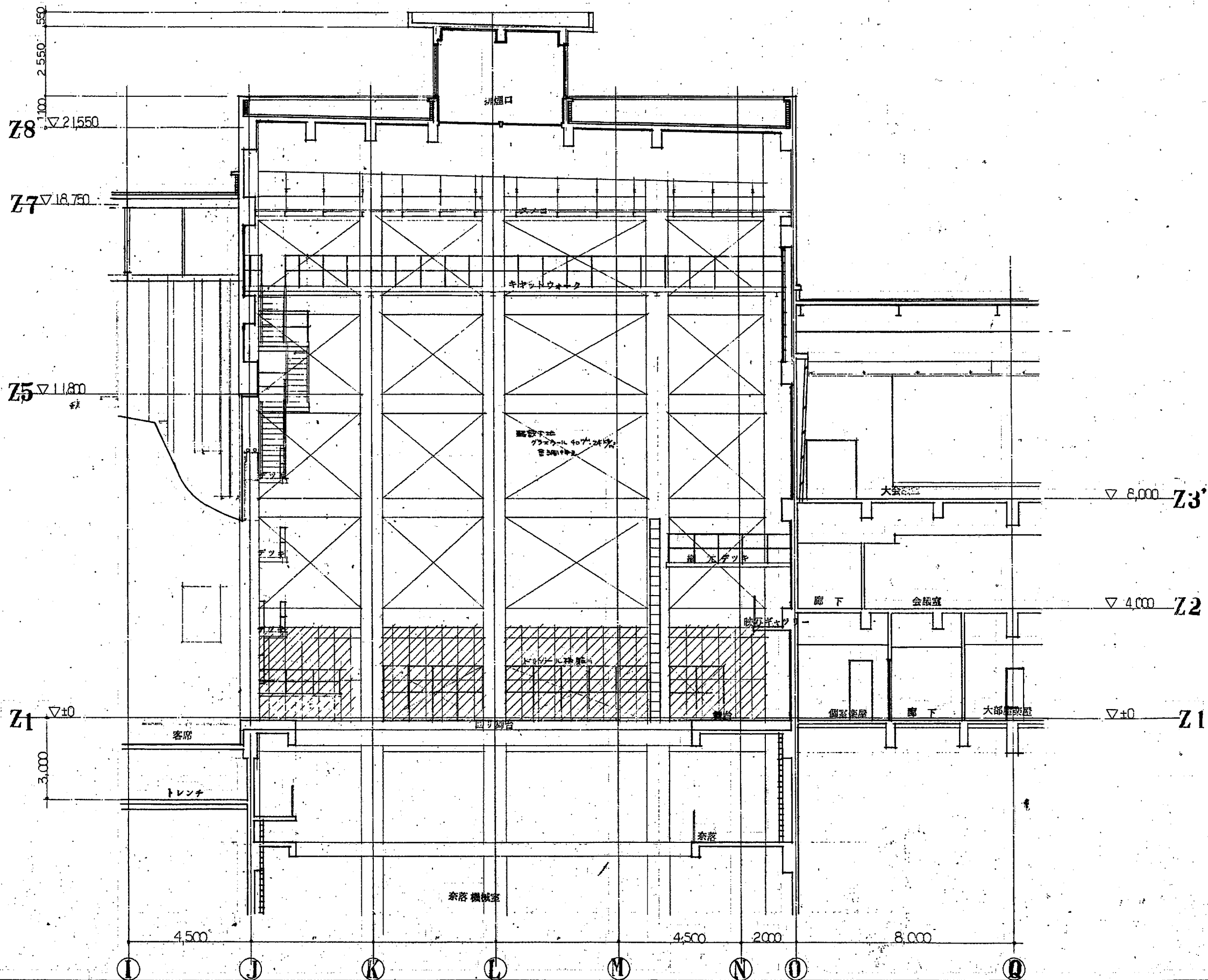

マイクロ NO.

昭和

50 年度

静岡市民会館建設主体変更

工事設計図

中北展南図 2
(5 ~ 6 間)

縮尺 1/100
昭和51年10月 日

静岡市建築部
市民会館建設室

設計者
山本 隆

主査
山本 隆

設計
山本 隆

設計事務所
針谷建築事務所
一級建築士事務所登録 196 号
〒42254 浜坂 町

10820-7

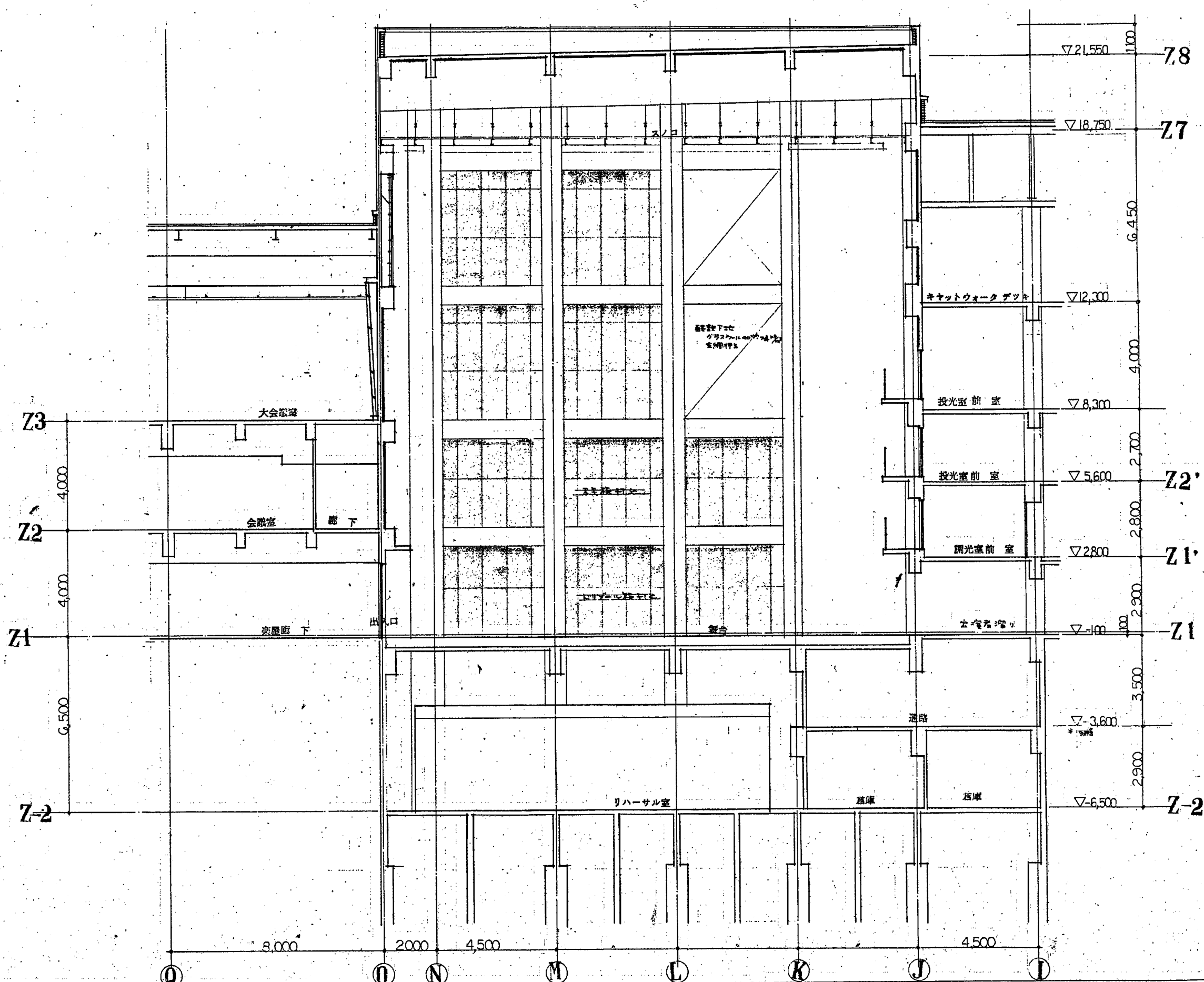

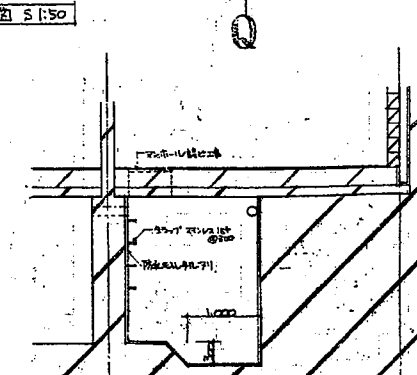

マイクロ NO.	昭和 50 年度	静岡市民会館建設主体変更	工事設計図	中ホ-ル展南図 4 (7~8 間)	縮尺 1/100 昭和51年10月22日	静岡市建築部 市民会館建設室	設計 山本康	監理 針谷建築事務所	図番 10826-8
----------	-------------	--------------	-------	----------------------	-------------------------	-------------------	-----------	---------------	------------

57

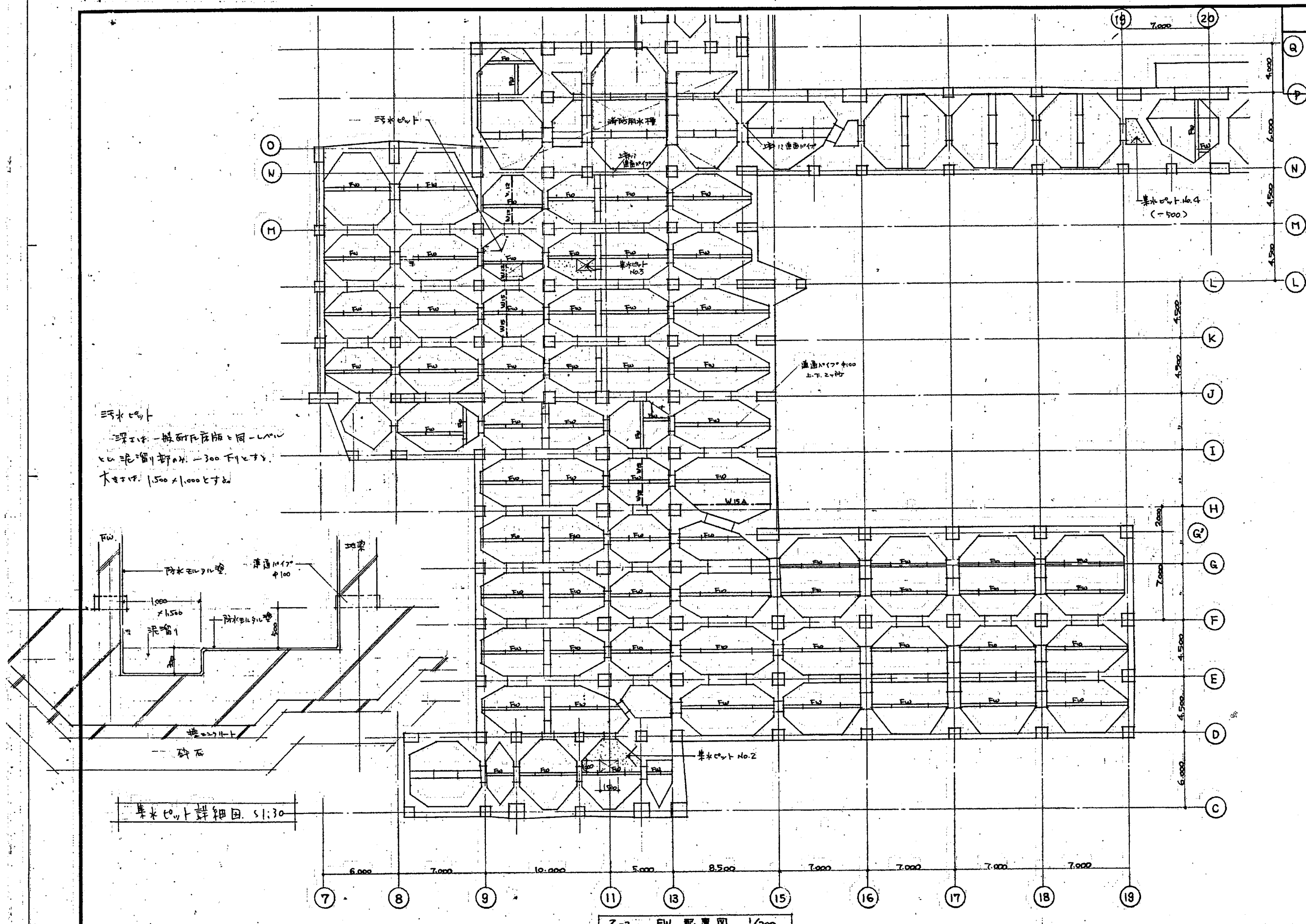



Z-2 FW 配置図 1/200

昭和 ____年度	市民会館建設	工事設計図	図面 名 Z-2 FW 配管図 熱熱水受配	縮尺 1/200 昭和51年2月20日	静岡市建設部第一課 市民会館建設室	 課長補佐  主査 設計	設計事務所  鈴木勝	担当書	図番 5-1	資料番号
--------------	--------	-------	--------------------------------	---------------------------	----------------------	--	--	-----	-----------	------

49. 6. 3,000

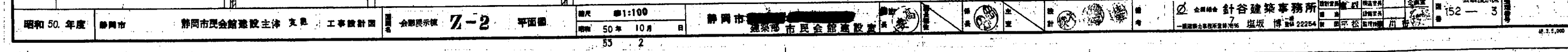

マイクロフィルム NO.

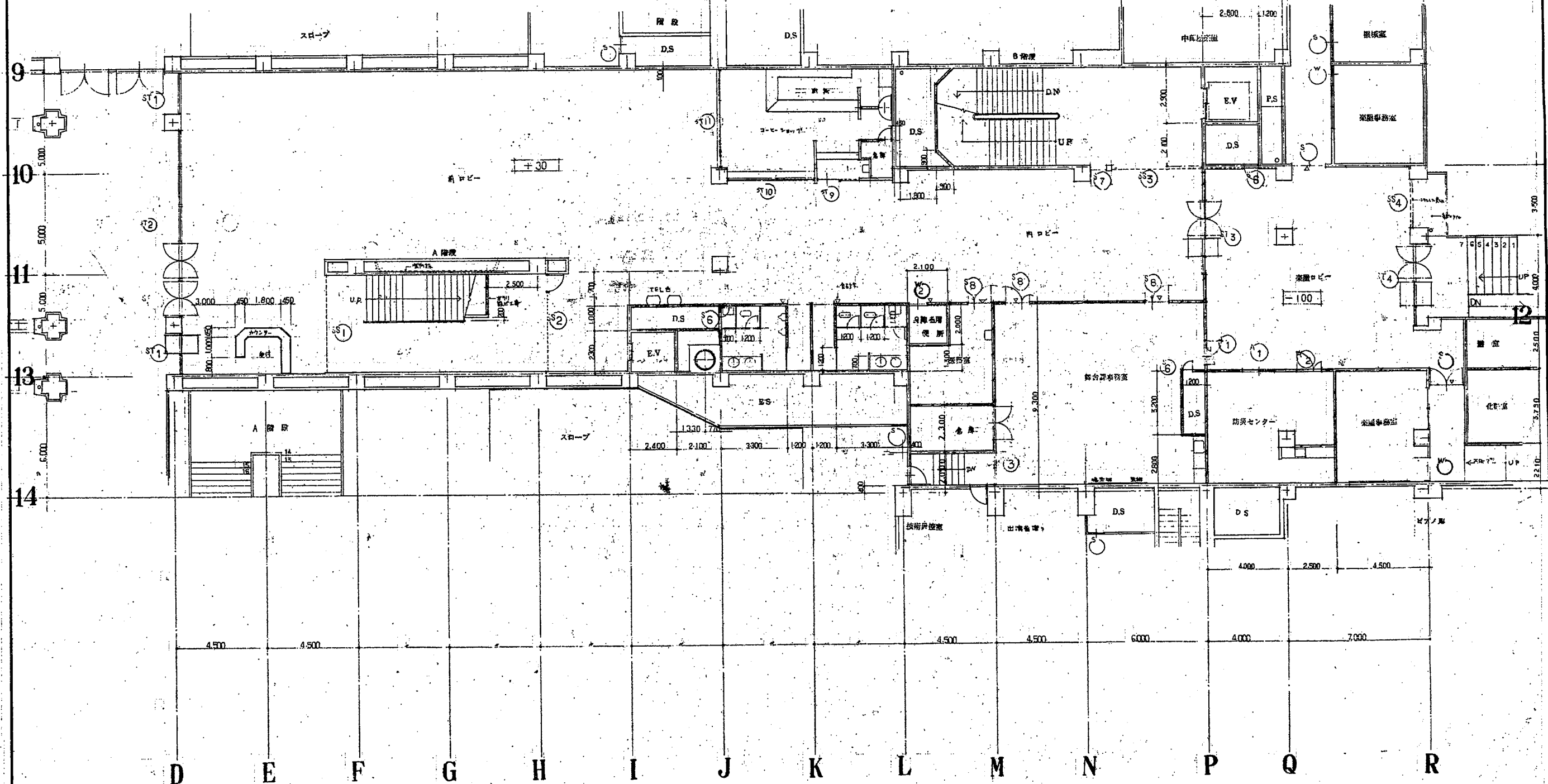
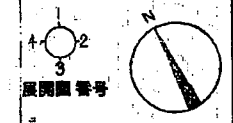

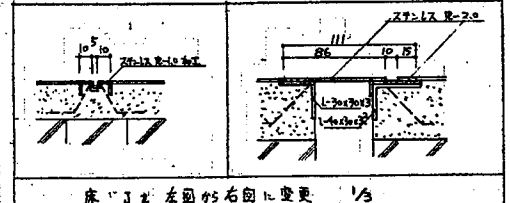
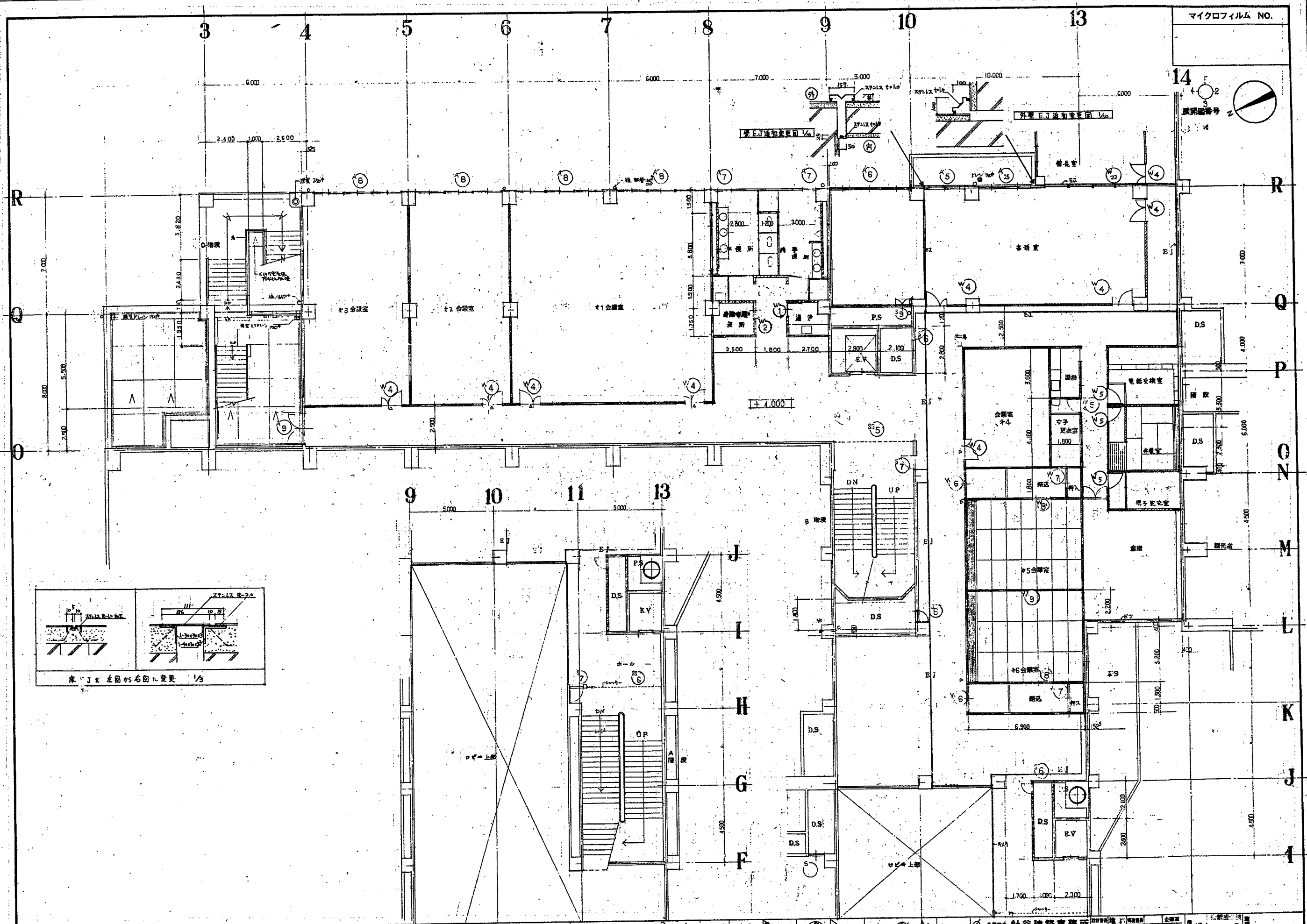
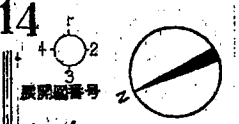

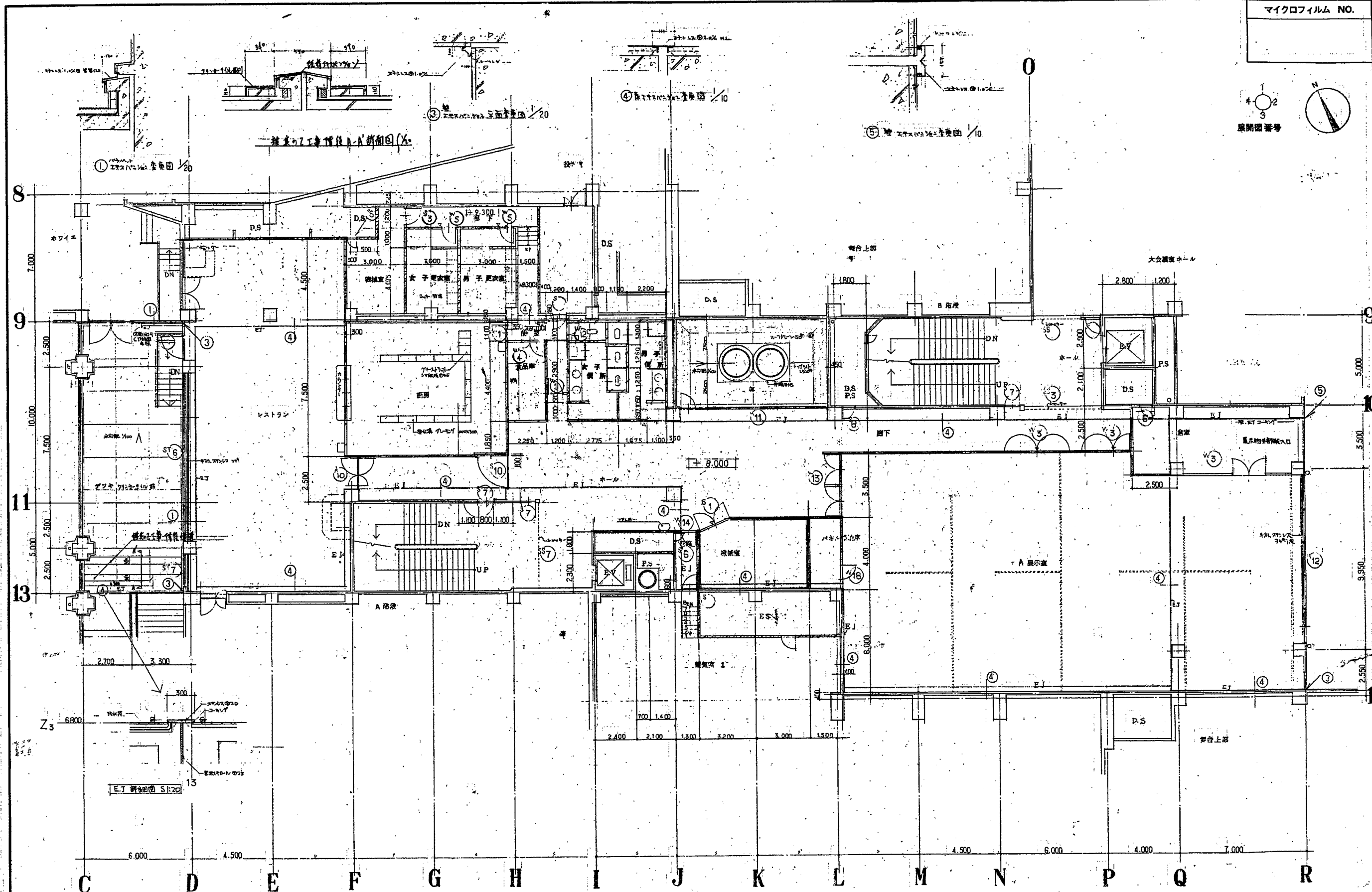
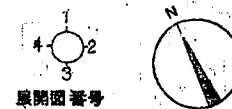

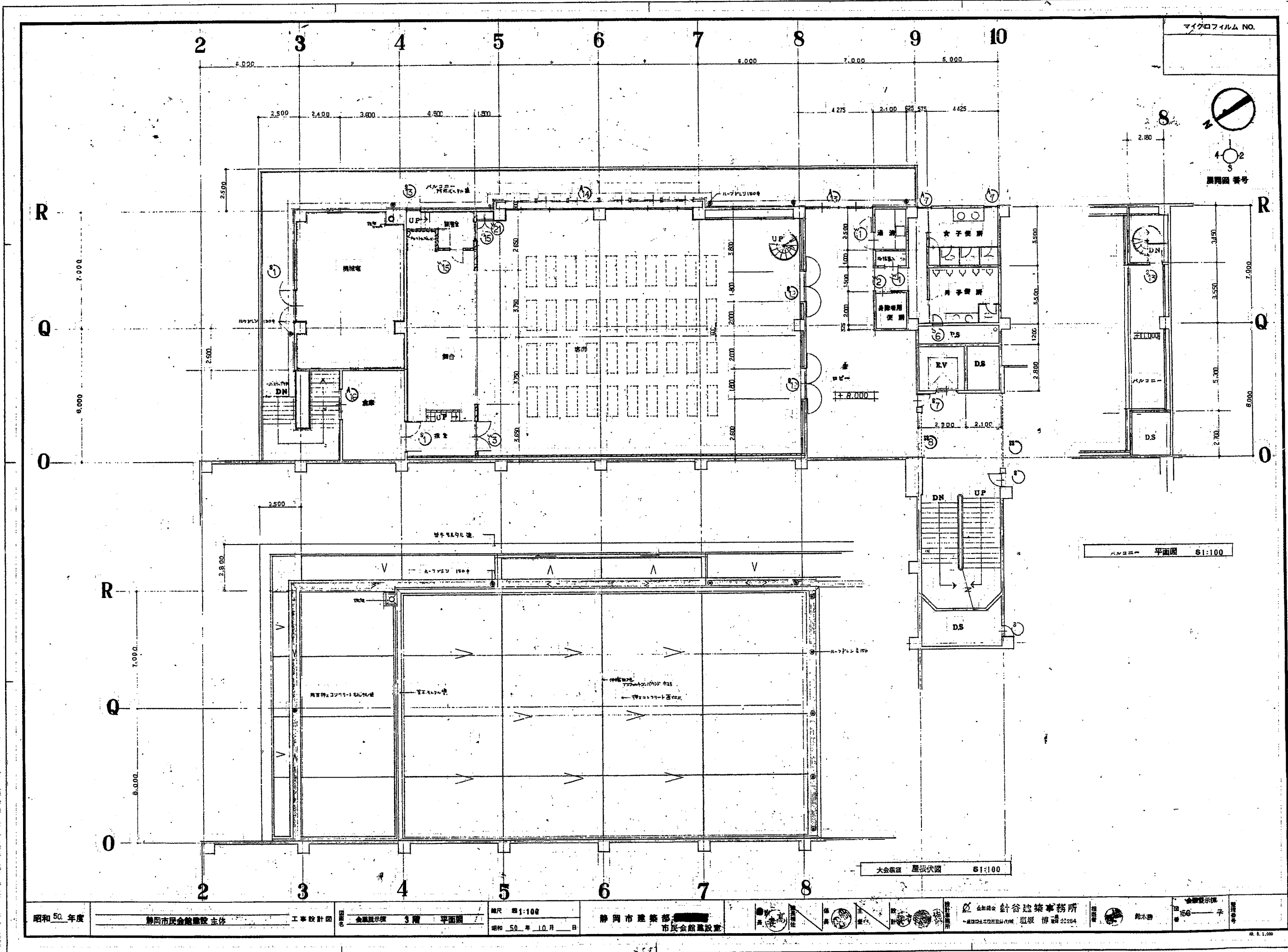

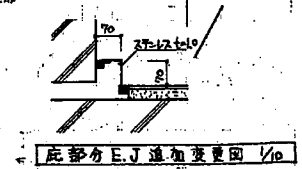
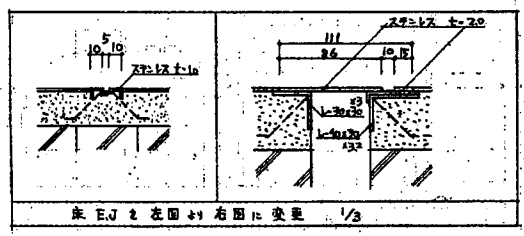
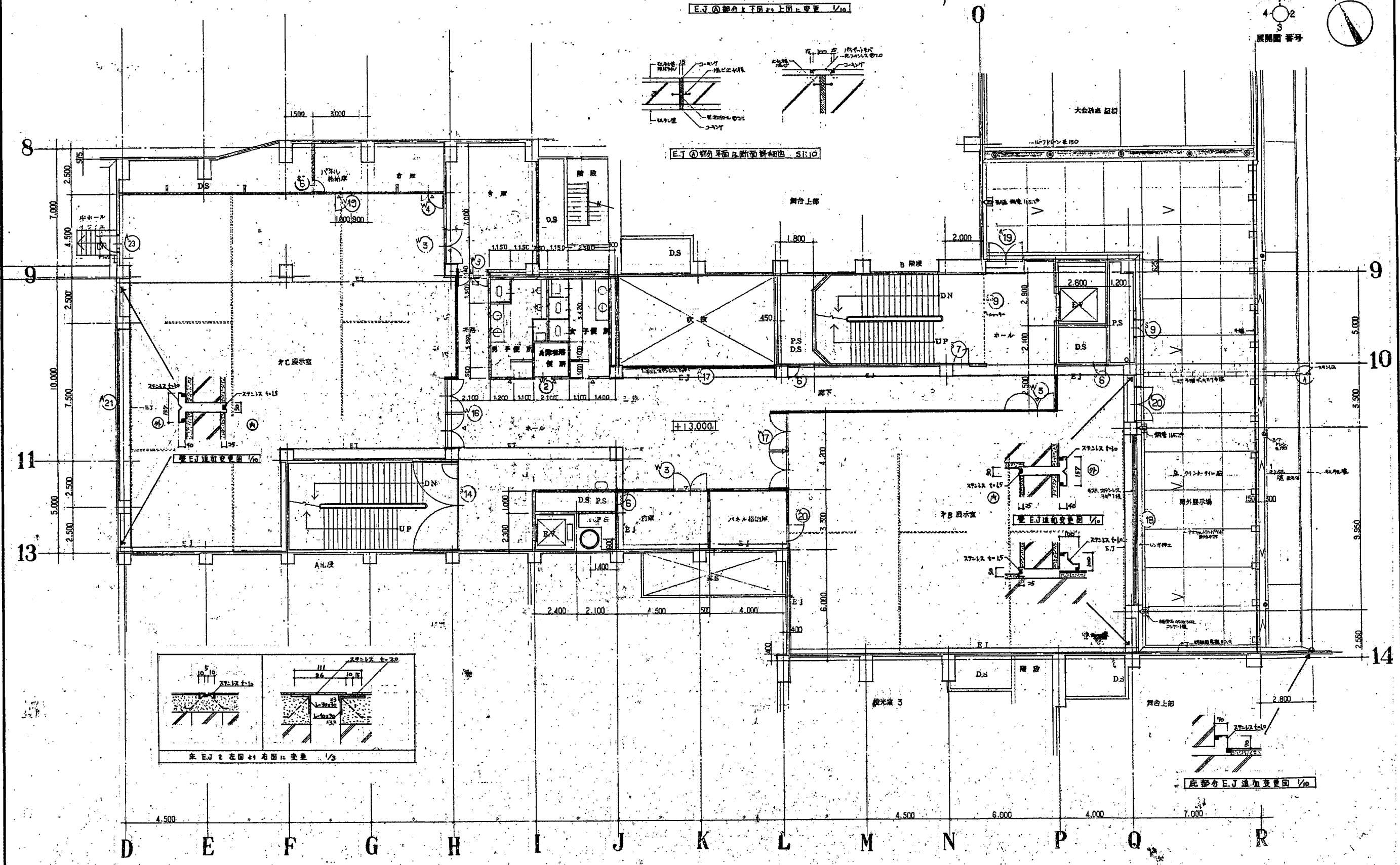
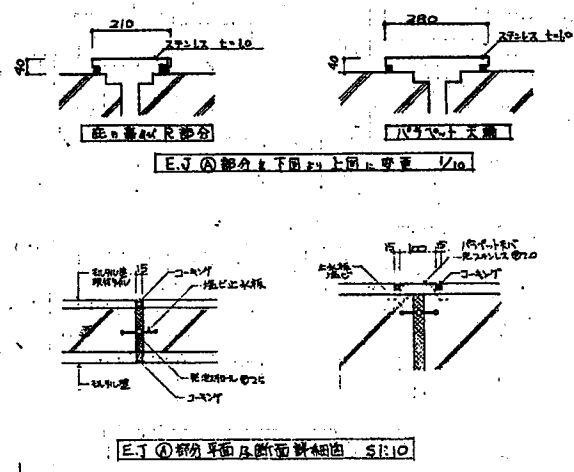
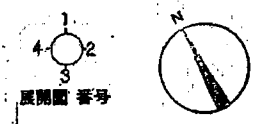

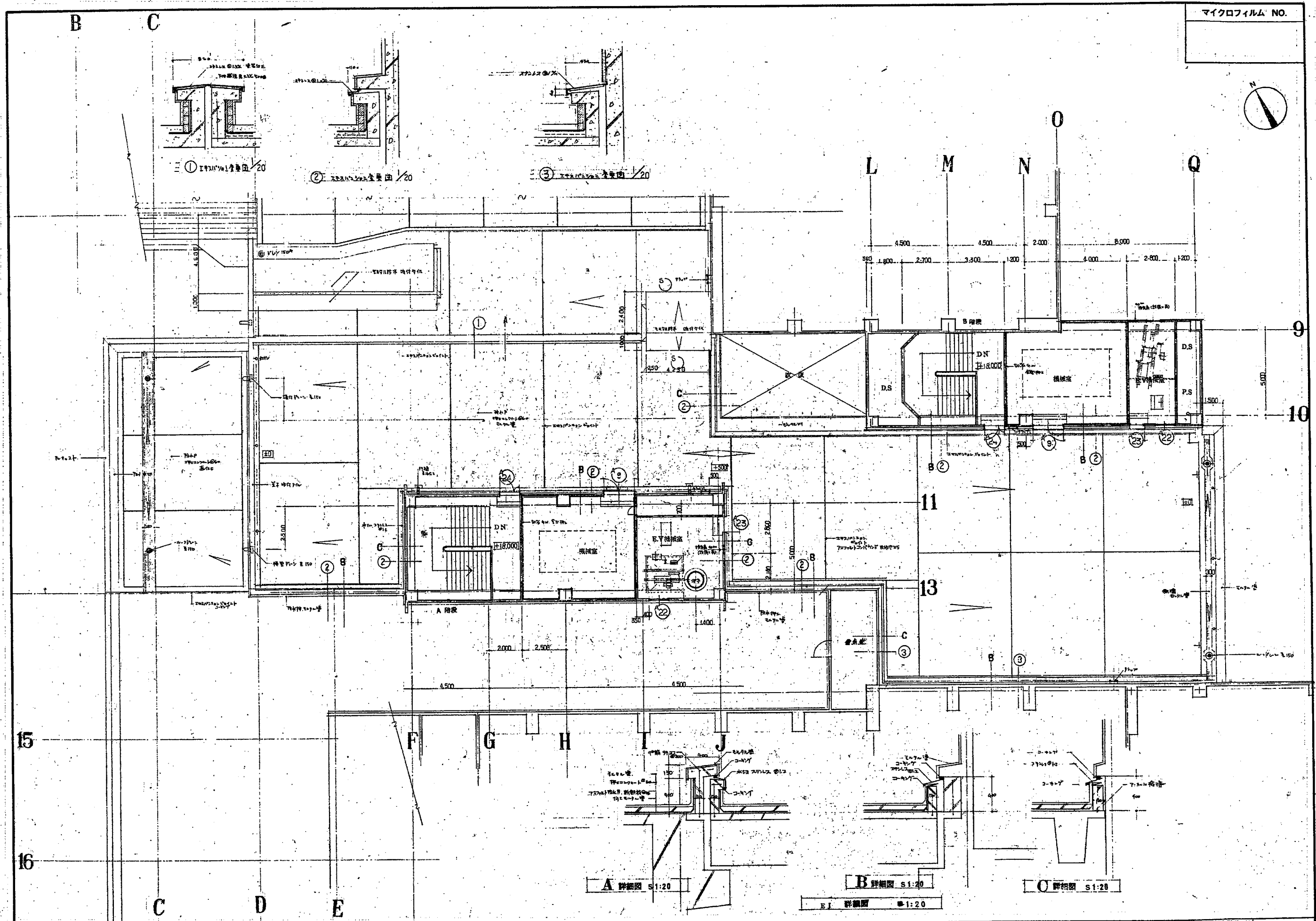

A 詳細図 S1:20

B 詳細図 S1:20

C 詳細図 S1:20

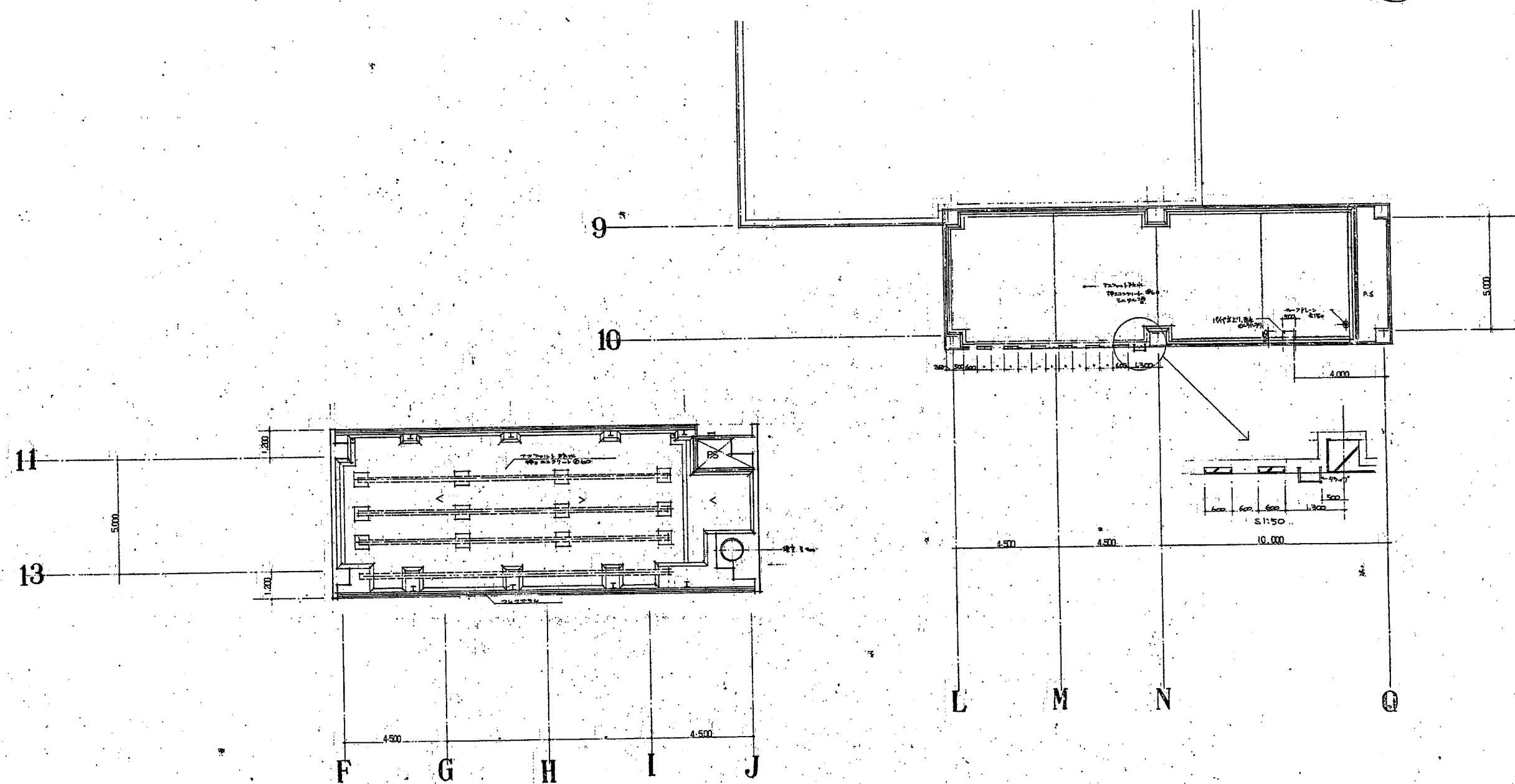

Z₇ 18.750 (サッシ取付位置)

Z₅ 11.800 (サッシ取付位置)

Z₄ 10.300

Z₃ 6.800 (サッシ取付位置)

Z₂



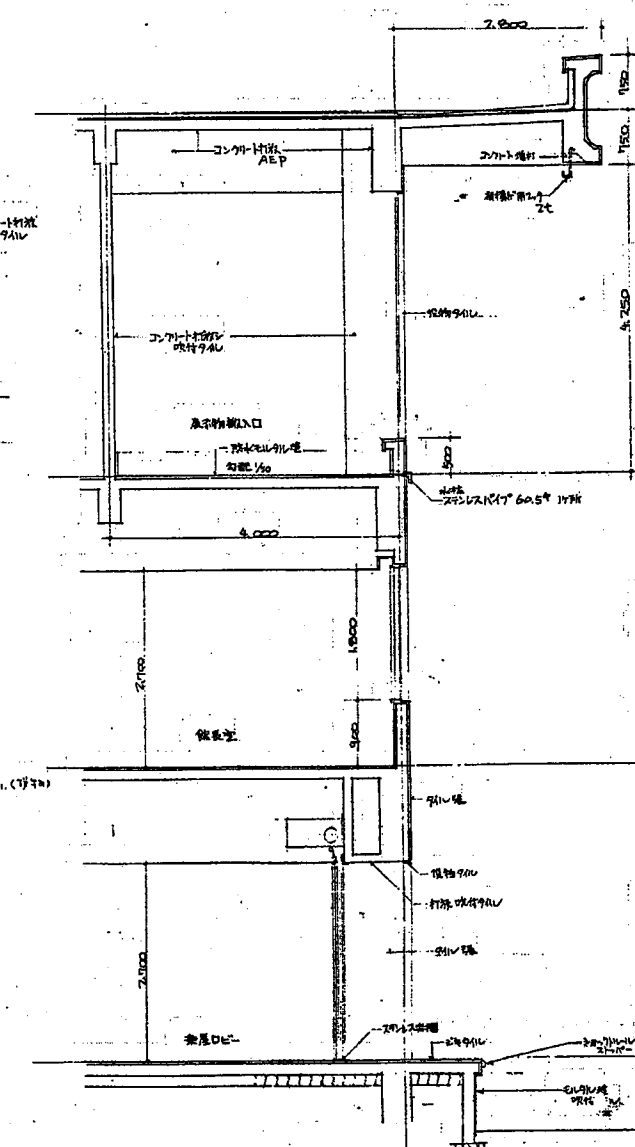
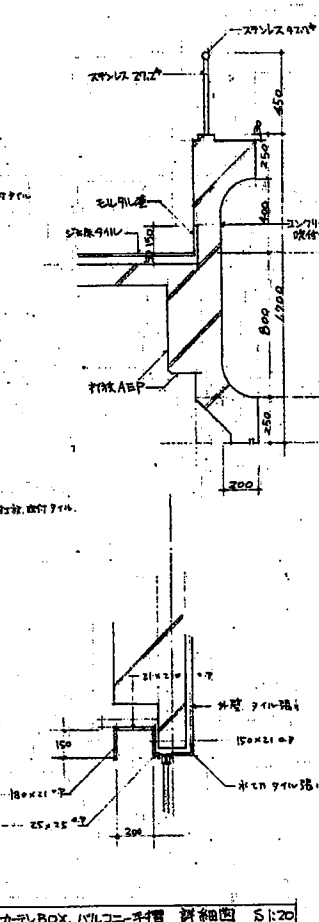
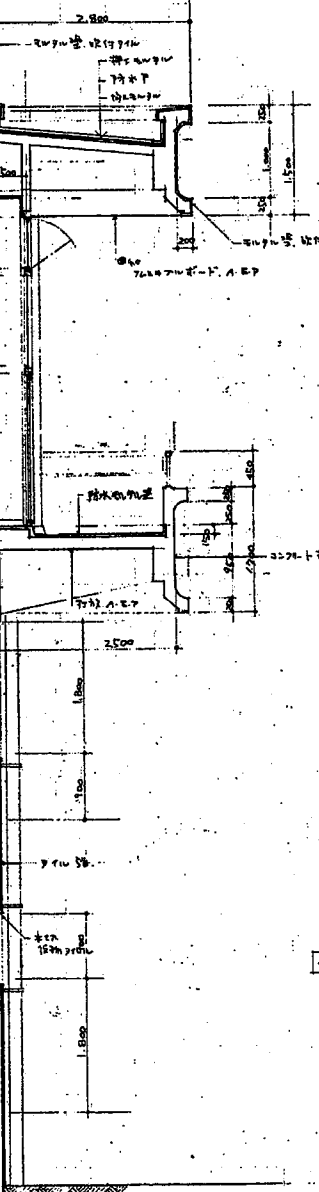
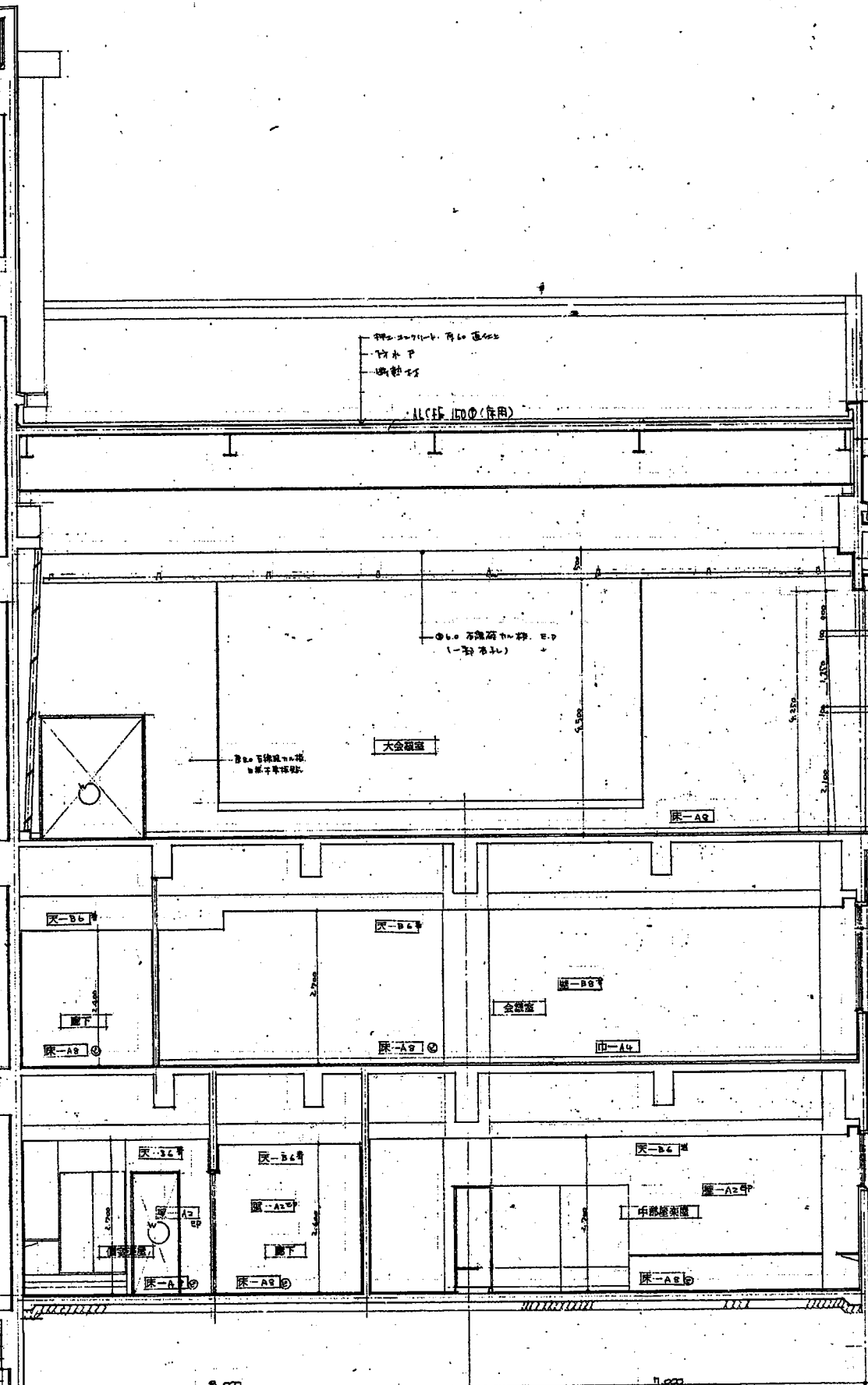



Z₁



(仮称)

静岡市民会館前駐車場建設工事

主体工事設計図

マイクロ NO.	昭和 52 年度	(図録) 静岡市民会館前駐車場建設 主体工事設計図	国名 日本	縮尺 昭和 52 年 7 月 日	静岡市建設部 市民会館建設室	    	設計事務所 金島組合 針谷建築事務所	担当者  中村 茂	総匠 1
----------	-------------	---------------------------	----------	---------------------	-------------------	---	-----------------------	---	---------

建築工事特記仕様書

工事概要

- 1 工事名称 (444) 静岡市市民会館前駐車場 建設主体工事
- 2 工事場所 地名地番 静岡市駿府市 208-2
用途地域 住居地域
所定地域 準住居地域
その他 市2種風致地区

3 構造概要

名称	構造	基礎	床	柱	梁	屋根
駐車場	RC造	147.9x5	700x132			
敷地面積	(52.111.000 ㎡)					
構造	鉄筋コンクリート造 地下1階					

4 工事範囲

設計図書(図面、特記仕様書、標準仕様書、仕様書)及び
現場説明書、基礎図書、基礎図書、基礎図書、基礎図書、
又、工事施工要領、現場説明書、現場説明書、現場説明書、
現場説明書、現場説明書、現場説明書、現場説明書、

1. 電気設備工事
2. 衛生設備工事
3. 機械設備工事
4. 防犯設備工事

建築工事仕様

1. 図面、特記仕様書、標準仕様書、仕様書、現場説明書、
基礎図書、基礎図書、基礎図書、基礎図書、
現場説明書、現場説明書、現場説明書、現場説明書、
2. 設計図書(図面、特記仕様書、標準仕様書、仕様書)及び
現場説明書、基礎図書、基礎図書、基礎図書、
現場説明書、現場説明書、現場説明書、現場説明書、
3. 設計図書(図面、特記仕様書、標準仕様書、仕様書)及び
現場説明書、基礎図書、基礎図書、基礎図書、
現場説明書、現場説明書、現場説明書、現場説明書、

項目	特記事項
1 基本費	設計図書(図面、特記仕様書、標準仕様書、仕様書)及び 現場説明書、基礎図書、基礎図書、基礎図書、 現場説明書、現場説明書、現場説明書、現場説明書、
工事費	設計図書(図面、特記仕様書、標準仕様書、仕様書)及び 現場説明書、基礎図書、基礎図書、基礎図書、 現場説明書、現場説明書、現場説明書、現場説明書、
工事用電力設備	設計図書(図面、特記仕様書、標準仕様書、仕様書)及び 現場説明書、基礎図書、基礎図書、基礎図書、 現場説明書、現場説明書、現場説明書、現場説明書、

項目	特記事項
1 基礎工事	設計図書(図面、特記仕様書、標準仕様書、仕様書)及び 現場説明書、基礎図書、基礎図書、基礎図書、 現場説明書、現場説明書、現場説明書、現場説明書、
2 土留工事	設計図書(図面、特記仕様書、標準仕様書、仕様書)及び 現場説明書、基礎図書、基礎図書、基礎図書、 現場説明書、現場説明書、現場説明書、現場説明書、
3 土留工事	設計図書(図面、特記仕様書、標準仕様書、仕様書)及び 現場説明書、基礎図書、基礎図書、基礎図書、 現場説明書、現場説明書、現場説明書、現場説明書、
4 土留工事	設計図書(図面、特記仕様書、標準仕様書、仕様書)及び 現場説明書、基礎図書、基礎図書、基礎図書、 現場説明書、現場説明書、現場説明書、現場説明書、

項目	特記事項
5 鉄筋工事	設計図書(図面、特記仕様書、標準仕様書、仕様書)及び 現場説明書、基礎図書、基礎図書、基礎図書、 現場説明書、現場説明書、現場説明書、現場説明書、
6 コンクリート工事	設計図書(図面、特記仕様書、標準仕様書、仕様書)及び 現場説明書、基礎図書、基礎図書、基礎図書、 現場説明書、現場説明書、現場説明書、現場説明書、
7 プラント工事	設計図書(図面、特記仕様書、標準仕様書、仕様書)及び 現場説明書、基礎図書、基礎図書、基礎図書、 現場説明書、現場説明書、現場説明書、現場説明書、
8 防水工事	設計図書(図面、特記仕様書、標準仕様書、仕様書)及び 現場説明書、基礎図書、基礎図書、基礎図書、 現場説明書、現場説明書、現場説明書、現場説明書、
9 土留工事	設計図書(図面、特記仕様書、標準仕様書、仕様書)及び 現場説明書、基礎図書、基礎図書、基礎図書、 現場説明書、現場説明書、現場説明書、現場説明書、
10 土留工事	設計図書(図面、特記仕様書、標準仕様書、仕様書)及び 現場説明書、基礎図書、基礎図書、基礎図書、 現場説明書、現場説明書、現場説明書、現場説明書、

項目	特記事項
11 土留工事	設計図書(図面、特記仕様書、標準仕様書、仕様書)及び 現場説明書、基礎図書、基礎図書、基礎図書、 現場説明書、現場説明書、現場説明書、現場説明書、
12 土留工事	設計図書(図面、特記仕様書、標準仕様書、仕様書)及び 現場説明書、基礎図書、基礎図書、基礎図書、 現場説明書、現場説明書、現場説明書、現場説明書、
13 土留工事	設計図書(図面、特記仕様書、標準仕様書、仕様書)及び 現場説明書、基礎図書、基礎図書、基礎図書、 現場説明書、現場説明書、現場説明書、現場説明書、
14 土留工事	設計図書(図面、特記仕様書、標準仕様書、仕様書)及び 現場説明書、基礎図書、基礎図書、基礎図書、 現場説明書、現場説明書、現場説明書、現場説明書、
15 土留工事	設計図書(図面、特記仕様書、標準仕様書、仕様書)及び 現場説明書、基礎図書、基礎図書、基礎図書、 現場説明書、現場説明書、現場説明書、現場説明書、
16 土留工事	設計図書(図面、特記仕様書、標準仕様書、仕様書)及び 現場説明書、基礎図書、基礎図書、基礎図書、 現場説明書、現場説明書、現場説明書、現場説明書、

Form with multiple sections: 17 建築工事, 18 内装工事, 19 電気工事, 20 土木工事, 21 機械工事, 22 衛生工事. Includes a large table for '製品指定' (Product Specification) with columns for 工区区分 (Work Area Division), 材料名 (Material Name), 場所 (Location), 製品名 (Product Name), 会社 (Company), and 工区区分 (Work Area Division).

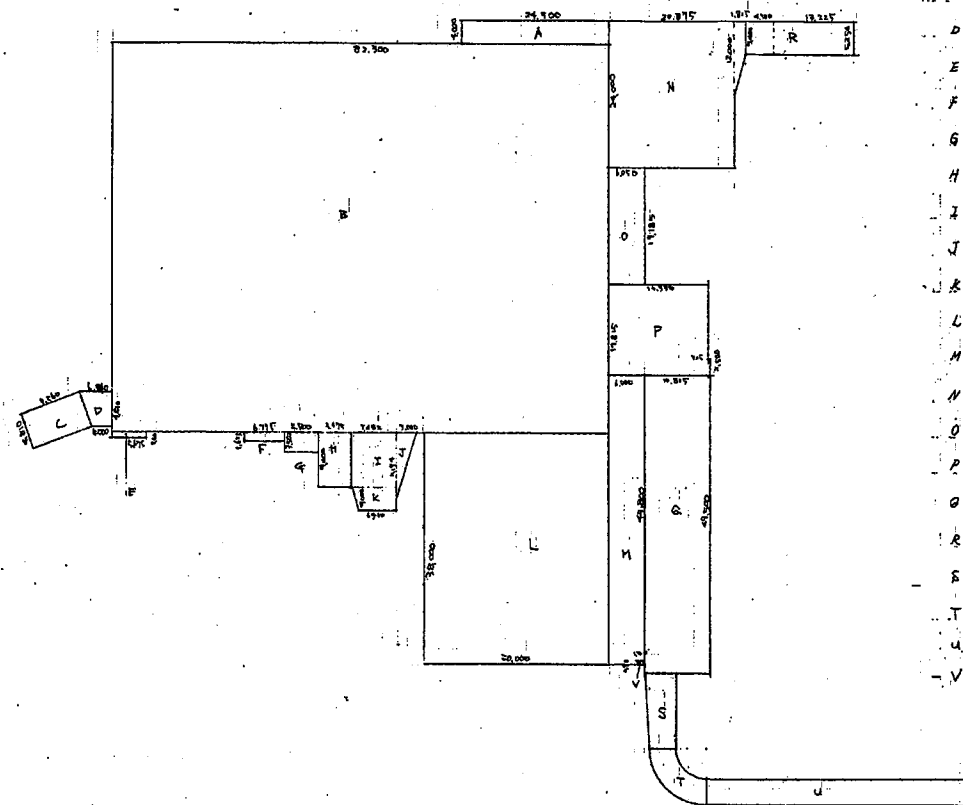
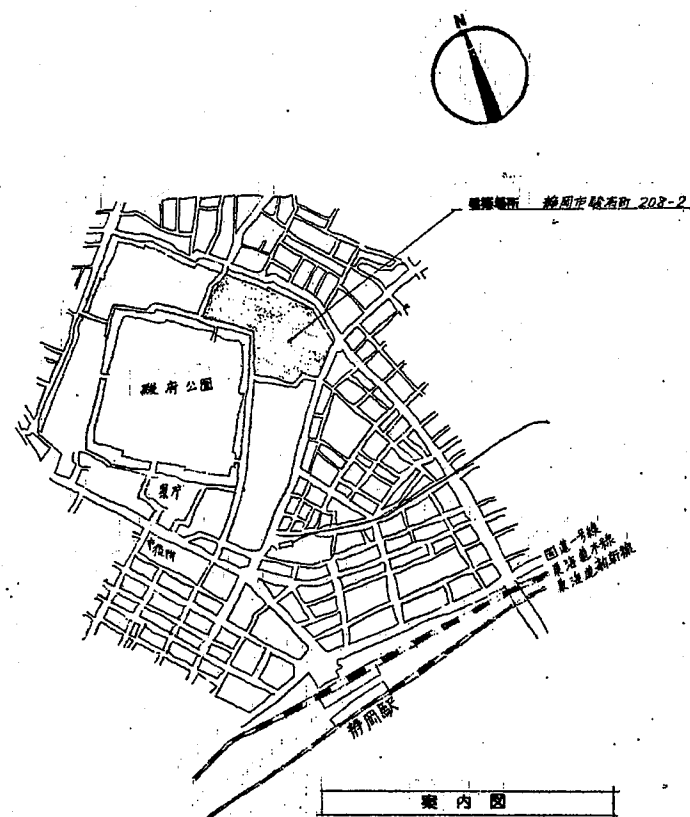

地階床面積

A	$4,000 \times 28,500$	= 78,000
B	$44,000 \times 32,300$	= 1,421,200
C	$4,210 \times 4,500$	= 18,945
D	$(4,890 + 5,000) \times 4,216 \times \frac{1}{2}$	= 19,475
E	$500 \times 5,695$	= 2,847.5
F	$1,625 \times 6,715$	= 10,909
G	$3,500 \times 5,500$	= 19,250
H	$9,000 \times 5,425$	= 48,825
I	$7,000 \times 7,482$	= 52,374
J	$3,000 \times 11,174 \times \frac{1}{2}$	= 16,761
K	$(6,410 + 7,482) \times 4,000 \times \frac{1}{2}$	= 27,784
L	$34,000 \times 30,000$	= 1,020,000
M	$6,000 \times 4,200$	= 25,200
N	$(24,000 \times 20,875) + \{(10,000 + 5,400) \times 1,215 \times \frac{1}{2}\} - (114 \times 4,175)$	= 518,147
O	$17,125 \times 6,050$	= 103,606
P	$4,815 \times 16,550 + 425 \times 1,015 + 325 \times 2,500$	= 80,556
Q	$49,500 \times 10,825$	= 535,875
R	$6,150 \times 12,115 + 6,400 \times 4,500$	= 93,731
S	$(5,210 + 4,810) \times 10,500 \times \frac{1}{2}$	= 52,625
T	$\{(9,615 \times 3,114) - (4,815 \times 2,114)\} \times \frac{1}{2}$	= 54,725
U	$47,475 \times 4,810$	= 228,305
V	$1,300 \times 570$	= 741
合計		2,881,707

面積表			
敷地面積	52,367.96 52,111.835		
建築面積	17,008.622	61,058	17,069.680
床面積	33,214.116	10,458.895	43,673.011

敷地利用率 32.8 %
建築率 83.8 %
容積率 83.4 %

建築別面積表 (床面積)			(床面積)		
	既存建物	申請建物	合計	既存建物	申請建物
市民会館	21,434.696	1455.263	22,889.959	9,437.685	86.897
駐車場	—	9,003.632	9,003.632	—	147.955
市民体育館	9,301.271	—	9,301.271	5,375.715	—
市民屋内プール	2,193.179	—	2,193.179	1,910.252	—
弓道場	284.97	—	284.97	284.97	—
合計	33,214.116	10,458.895	43,673.011	17,008.622	61,058

作務館前自転車置場



1階床面積

A	$(3,500 + 4,950) \times 3,500 \times \frac{1}{2}$	= 13,237.5
B	$(3,500 + 4,950) \times 5,500 \times \frac{1}{2}$	= 23,237.5
C	$5,900 \times 5,250$	= 30,975
D	$1,900 \times 3,950$	= 7,505
E	$(2,000 + 13,000) \times 3,500 \times \frac{1}{2}$	= 24,750
合計		121,705

建築面積

A		= 23,237.5
B		= 23,237.5
C		= 30,975
D		= 7,505
E	$14,000 \times 4,500$	= 63,000
合計		147,955

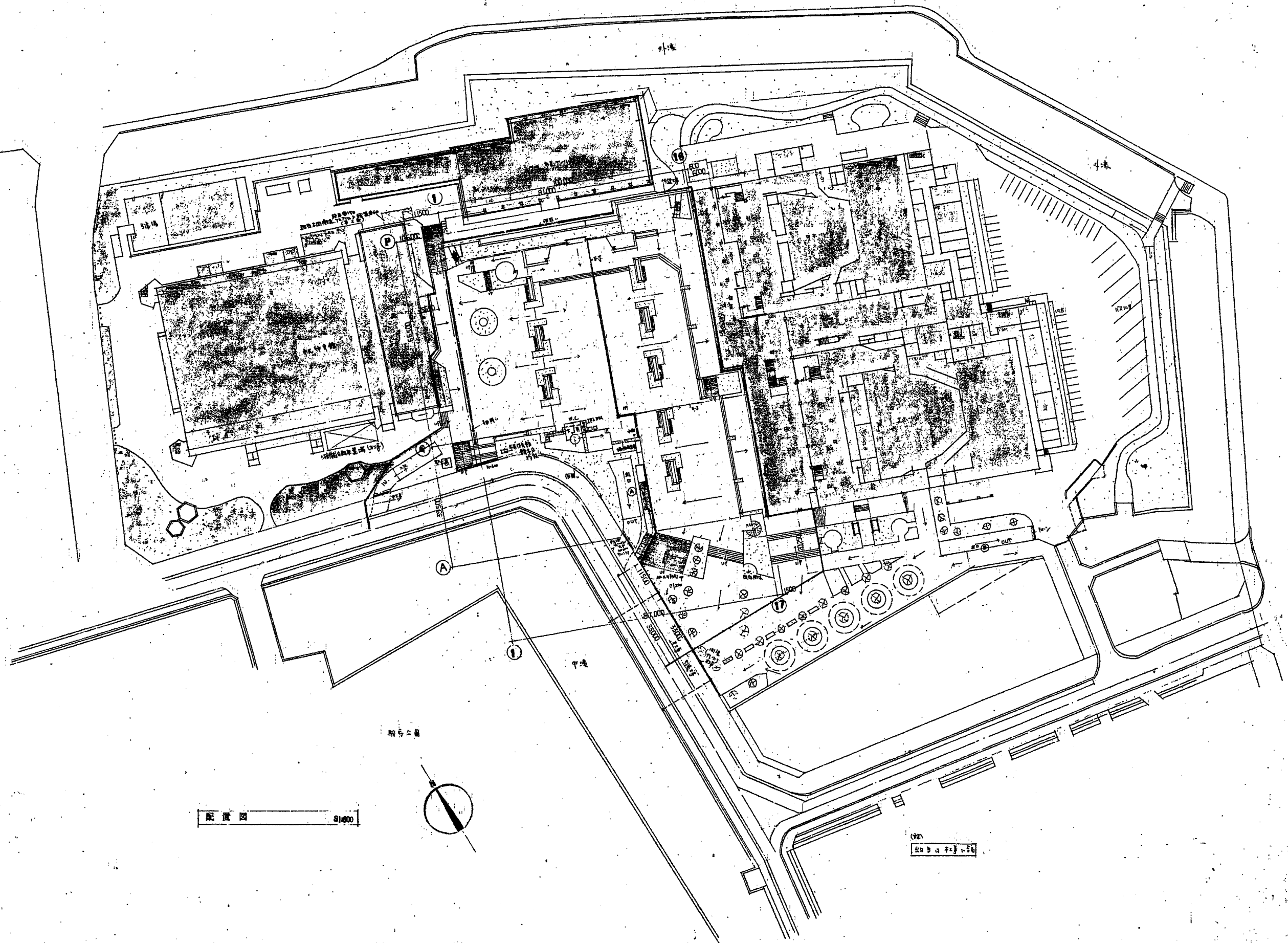

配置図 81400



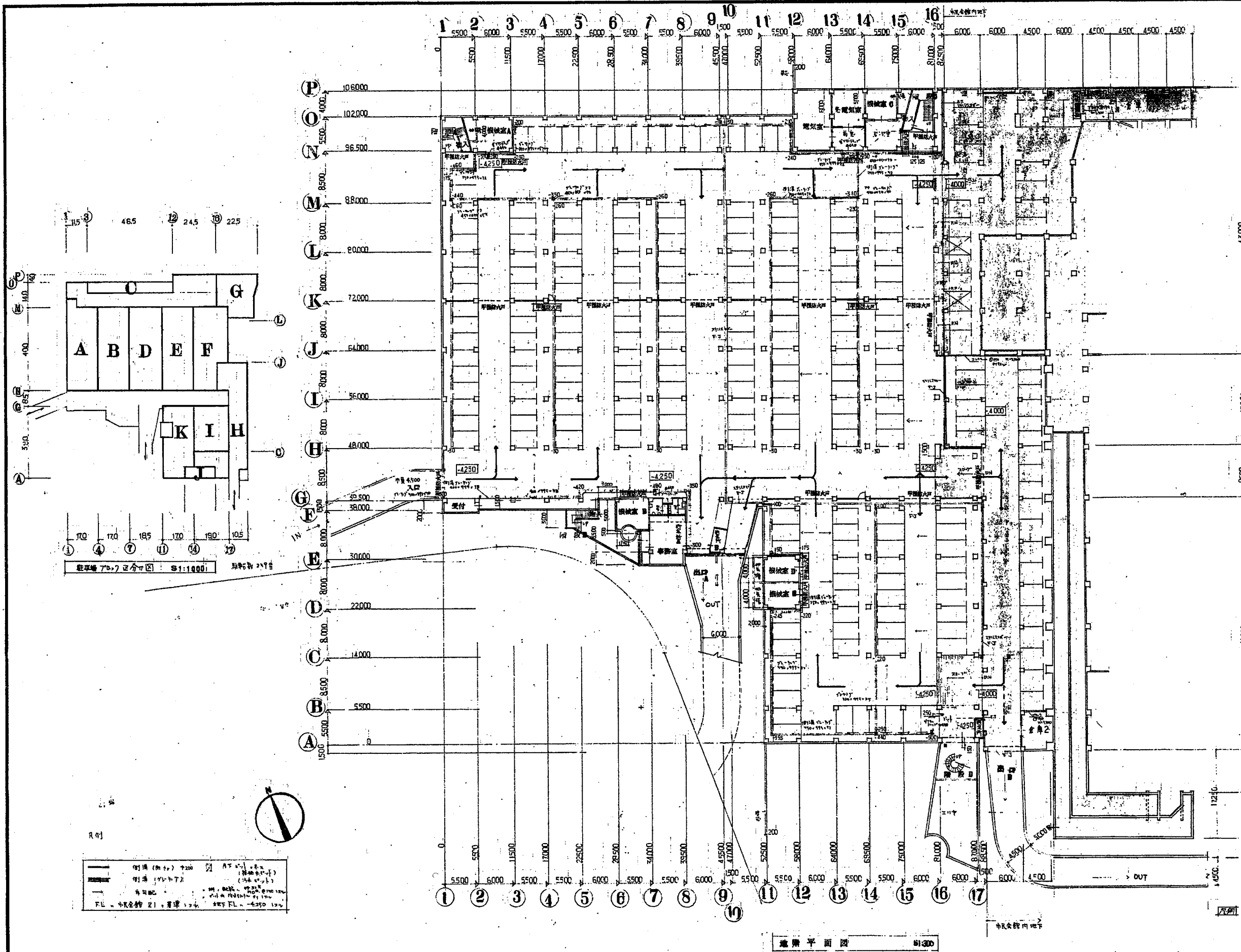

設計内容

駐車区画 71ヶ所 (7150)

停止線より止まりの文字書 (27ヶ所)

書込み所 (4ヶ所)

出入口 4ヶ所

利用所 A.B.C. の前

横断歩道制限 8ヶ所の設置 (27ヶ所)

(27ヶ所の設置、位置は図面を参照)

仕様

造形式

屋根 瓦葺 1.7%以上

17 150 20 450

24ヶ所の設置 20%以上

34ヶ所の設置 12%以上

色 白 黒 8ヶ所の設置

例題 (例) 1. 200 2. 170 3. 185 4. 170 5. 190 6. 105

駐車区画 71ヶ所 図 5:1:1000

例題 (例) 1. 200 2. 170 3. 185 4. 170 5. 190 6. 105

駐車区画 71ヶ所 図 5:1:1000

例題 (例) 1. 200 2. 170 3. 185 4. 170 5. 190 6. 105

駐車区画 71ヶ所 図 5:1:1000

地盤平面図 5:1:300

断面図

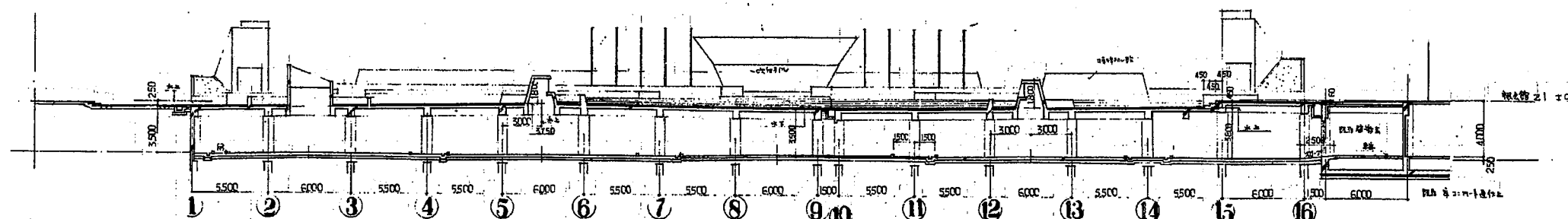

断面図

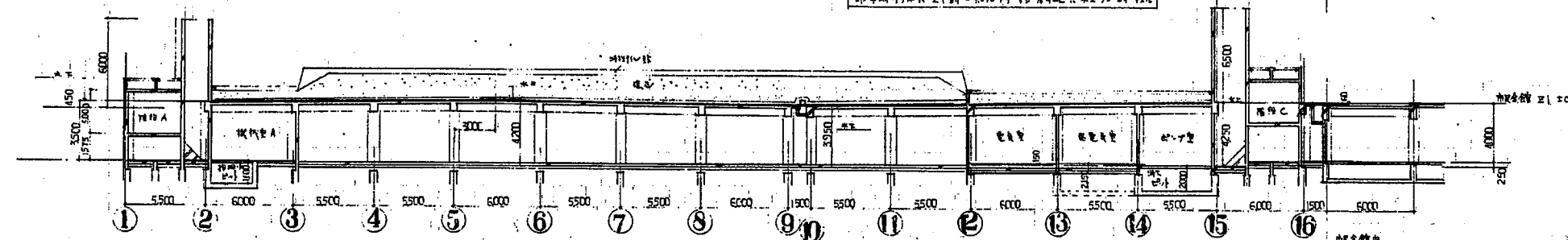

断面図

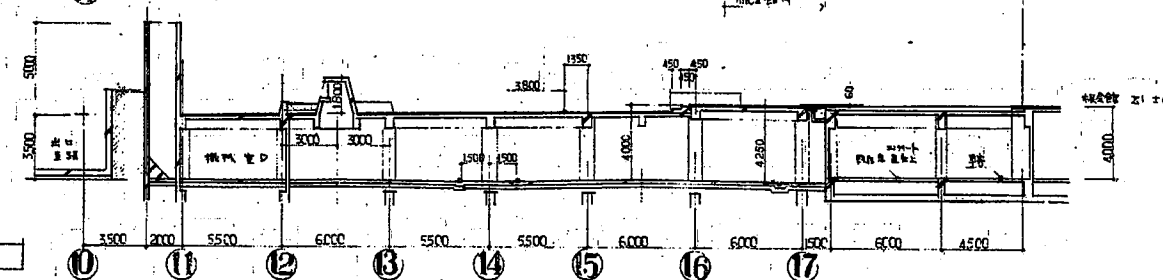

断面図

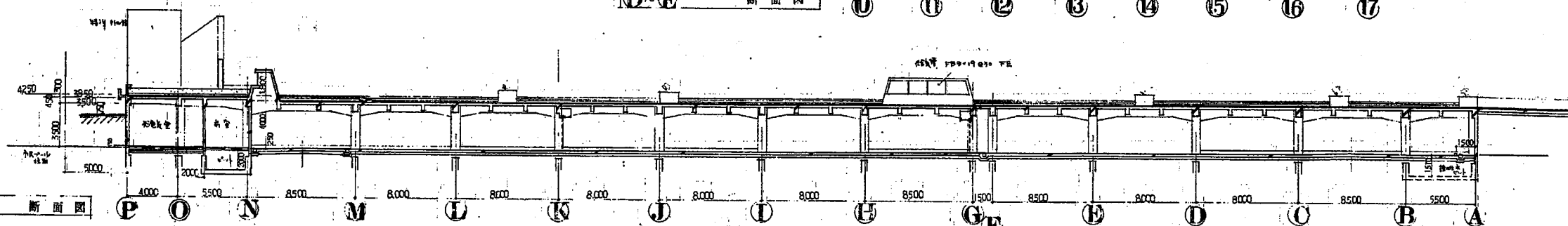

断面図

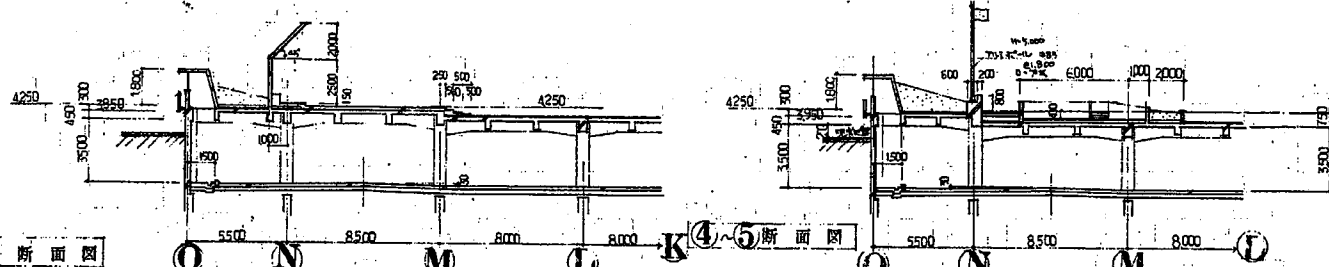

断面図

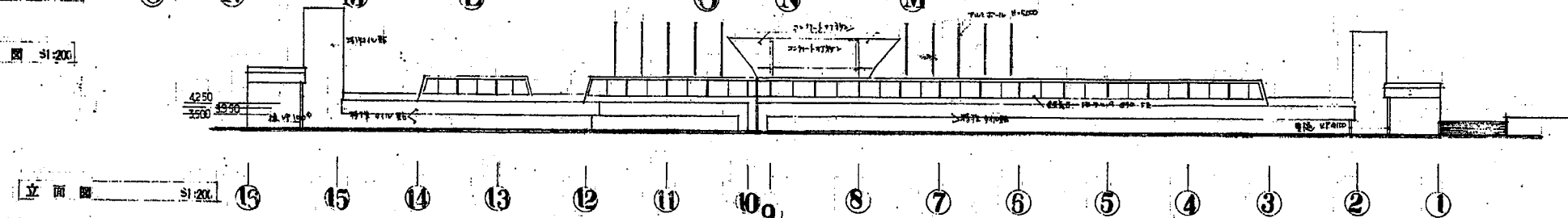

仕上表

床	壁	天井	床下	備考
1200-1200	1200-1200	1200-1200	1200-1200	
1200-1200	1200-1200	1200-1200	1200-1200	
1200-1200	1200-1200	1200-1200	1200-1200	
1200-1200	1200-1200	1200-1200	1200-1200	